STUDY Bizz

Compete exams with StudyBizz

StudyBizz Education www.StudyBizz.com

To Subscribe to our YouTube click here : YOUTUBE CHANNEL

Join our Telegram group : https://t.me/studybizz

AP Telegram channel : https://t.me/AndhraPradeshJobs

Telangana Telegram Channel : https://t.me/Telangana_Jobs

WhatsApp group : AP
Telangana WhatsApp group: TS

CURRENT AFFAIRS

November 2019

Monthly magzine

✍ కరెంట్ అఫైర్స్ 1 నవంబరు 2019 Friday ✍

తెలంగాణ వార్తలు

ఆహార.. భాగ్యనగరం.. గ్యాస్ట్రోనమీ విభాగంలో యునెస్కో గుర్తింపు :

యునెస్కో గుర్తింపు కోసం పంపిన ఫొటోల్లో ఇది ఒకటి

i. ఆహార (గ్యాస్ట్రోనమీ) విభాగంలో సృజనాత్మక నగరంగా హైదరాబాద్‌కు యునెస్కో గుర్తింపు లభించింది. ప్రపంచ నగరాల దినోత్సవం సందర్భంగా యునెస్కో గుర్తించిన ప్రత్యేక జాబితాలో మన దేశంలోని రెండు నగరాలకు చోటు దక్కగా, అందులో ఒకటి హైదరాబాద్ కావడం విశేషం.

ii. సినీ రంగానికి సంబంధించి ముంబయి నగరానికీ స్థానం లభించింది.

iii. హైదరాబాద్ రుచుల మూలాలకు 800 ఏళ్లకు పూర్వం నుంచే బీజాలు పడ్డాయి. ప్రీ ఇస్లామిక్, కాకతీయుల కాలం 12వ శతాబ్దం నుంచి ప్రత్యేక వంటకాలు ఉన్నాయి.

iv. 15వ శతాబ్దంలో వచ్చిన తుర్కులు, అనంతరం 17వ శతాబ్దంలో మొఘులుల ఏలుబడిలో కొత్త రుచులు వచ్చి చేరాయి. ఇవన్నీ నగరానికి కాస్మోపాలిటన్‌గా గుర్తింపు పొందడానికి దోహదం చేశాయి.

v. Hyderabad, the city of biryanis, kebabs, haleem, kallu, shikampur and chowki dinners, has been officially designated as a Unesco Creative City of Gastronomy. Hyderabad is among the 66 cities named by the Unesco.

దేశంలోనే తొలి చిన్న పరిశ్రమల పార్కు. నేడు (Nov 1) ప్రారంభించనున్న మంత్రి కేటీఆర్ :

i. దేశంలోనే తొలిసారి పూర్తిగా సూక్ష్మ, చిన్న పరిశ్రమల కోసం నెలకొల్పిన ప్రత్యేక హరిత పరిశ్రమల పార్కును రాష్ట్ర పరిశ్రమలు, ఐటీ శాఖల మంత్రి కె.తారకరామారావు ప్రారంభించనున్నారు.

ii. హైదరాబాద్‌కు 40 కి.మీ. దూరంలో యాదాద్రి భువనగిరి జిల్లా చౌటుప్పల్ మండలం దండుమల్కాపురంలో దీన్ని తెలంగాణ రాష్ట్ర పారిశ్రామిక మౌలిక సదుపాయాల సంస్థ (TSIIC), తెలంగాణ పారిశ్రామికవేత్తల సమాఖ్య (TIF)లు నిర్మించాయి. దీనికి ‘ఐలా’ హోదా కల్పిస్తూ రాష్ట్ర ప్రభుత్వం ఉత్తర్వులు జారీ చేసింది.

సైన్స్ అండ్ టెక్నాలజీ

IIIT Hyderabad create first ever Indian Brain Atlas :

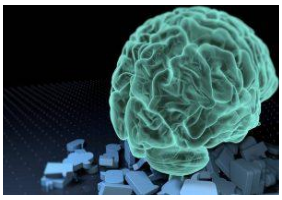

i. Researchers from the Indian Institute of Information Technology Hyderabad (IIIT-H), Telangana have created the first-ever ‘Indian brain atlas’(IBA).

ii. The Indian brain atlas was constructed in collaboration with the Department of Imaging Sciences and Interventional Radiology, Sree Chitra Tirunal Institute for Medical Sciences and Technology, Thiruvananthapuram, Kerala.

iii. The study has revealed that the Indian brain, on an average, is smaller in height, width and volume when compared to Western and other Eastern populations.

iv. This will help in early diagnosis of Alzheimer’s and other brain-related ailments.

సదస్సులు

ఆర్‌సెప్(RCEP) నాయకుల సదస్సు నవంబరు 4 - బ్యాంకాక్

i. కొన్ని ఆసియా దేశాల మధ్య చర్చల్లో ఉన్న స్వేచ్ఛా వాణిజ్య ఒప్పందమే ఆర్‌సెప్ (RCEP - రీజనల్ కాంప్రహెన్సివ్ ఎకనామిక్ పార్టనర్‌షిప్). ఆర్‌సెప్‌లోని భేదాభిప్రాయాలను తొలగించుకోవడం కోసం ఆసియాన్‌లోని 10 సభ్య దేశాలు(బ్రూనై, కంబోడియా, ఇండోనేషియా, లావోస్, మలేషియా, మయన్మార్, ఫిలిప్పీన్స్, సింగపూర్, థాయ్‌లాండ్, వియత్నాం), ఆరు

భాగస్వామ్య దేశాలు (భారత్‌తో పాటు చైనా, జపాన్, దక్షిణ కొరియా, ఆస్ట్రేలియా, న్యూజిలాండ్) ఈ ఒప్పందంపై గత ఏడేళ్లుగా సంప్రదింపులు జరుపుతున్నాయి.

ii. బ్యాంకాక్, థాయ్‌లాండ్‌లో ఈ దేశాలకు చెందిన వాణిజ్య మంత్రులు సమావేశం కానున్నారు. భారత వాణిజ్య మంత్రి పీయూశ్ గోయెల్ మన దేశం తరఫున ఇందులో పాల్గొంటారు.

iii. నవంబరు 4న బ్యాంకాక్‌లో ప్రధాన మంత్రి నరేంద్ర మోదీ హాజరవుతున్న ఆర్‌సెప్ నాయకుల సదస్సుకు ఇది ముందస్తు సన్నాహం. 2012లో కంబోడియాలో జరిగిన ఆసియాన్ సదస్సులో ఆర్‌సెప్ చర్చలు ప్రారంభమయ్యాయి.

Appointments

మాథుర్, ముర్ము ప్రమాణస్వీకారం. కేంద్రపాలిత ప్రాంతాలుగా జమ్మూ-కశ్మీర్, లద్దాఖ్ :

i. కేంద్రపాలిత ప్రాంతాలుగా మారిన జమ్మూ-కశ్మీర్, లద్దాఖ్‌లు కొత్త ప్రస్థానాన్ని ప్రారంభించాయి. లెఫ్టినెంట్ గవర్నర్ల (ఎల్‌జీ) బాధ్యతల స్వీకరణతో నూతన రూపును సంతరించుకున్నాయి.

ii. వేర్వేరుగా జరిగిన కార్యక్రమాల్లో హైకోర్టు ప్రధాన న్యాయమూర్తి జస్టిస్ గీతా మిత్తల్ వీరి చేత ప్రమాణస్వీకారం చేయించారు. 1977 బ్యాచ్ ఐఏఎస్ అధికారి అయిన ఆర్.కె.మాథుర్ లద్దాఖ్ ఎల్‌జీగా లేహ్‌లో ప్రమాణస్వీకారం చేశారు.

iii. జి.సి.ముర్ము చేత జమ్మూ-కశ్మీర్ కేంద్ర పాలిత ప్రాంతానికి ఎల్‌జీగా శ్రీనగర్‌లో ప్రమాణస్వీకారం చేయించారు.

iv. 1985 బ్యాచ్ ఐఏఎస్ అధికారి అయిన ముర్ము.. ఇంకా సర్వీసులో ఉండగానే లెఫ్టినెంట్ గవర్నర్‌గా నియమితులయ్యారు.

v. అవిభక్త జమ్మూ-కశ్మీర్‌లో విధించిన రాష్ట్రపతి పాలనను ప్రభుత్వం ఉపసంహరించింది. అయితే జమ్మూ-కశ్మీర్ కేంద్ర పాలిత ప్రాంతంలో లెఫ్టినెంట్ గవర్నర్ ద్వారా నిరవధిక కాలం పాటు కేంద్ర పాలన కొనసాగనుంది.

Rafael Grossi elected as the new IAEA head :

i. Rafael Mariano Grossi of Argentina has been elected as the new Director-General of the International Atomic Energy Agency.

ii. He succeeds Yukiya Amano of Japan, who passed away in July. He will be the 6th head of IAEA since it was founded more than six decades ago in 1957.

Reports/Ranks/Records

హెచ్ఐవీ రోగుల్లో ఏపీకి రెండోస్థానం. తెలంగాణకు ఐదో స్థానం :

i. దేశంలో హెచ్ఐవీ, ఎయిడ్స్ రోగుల్లో ఆంధ్రప్రదేశ్ రెండో, తెలంగాణ అయిదో స్థానంలో నిలిచాయి.

ii. 2018 డిసెంబరు నాటికి దేశవ్యాప్తంగా 12.73 లక్షల మంది ఈ మహమ్మారితో బాధపడుతుండగా అందులో 1.82 లక్షల మంది ఆంధ్రప్రదేశ్‌లో, 78వేల మంది తెలంగాణలో ఉన్నారు. కేంద్ర ప్రభుత్వం విడుదల చేసిన జాతీయ హెల్త్ ప్రొఫైల్ నివేదిక ఈ విషయాన్ని వెల్లడించింది.

Sex ratio improves in country; birth and death rates dip. Kerala on top :

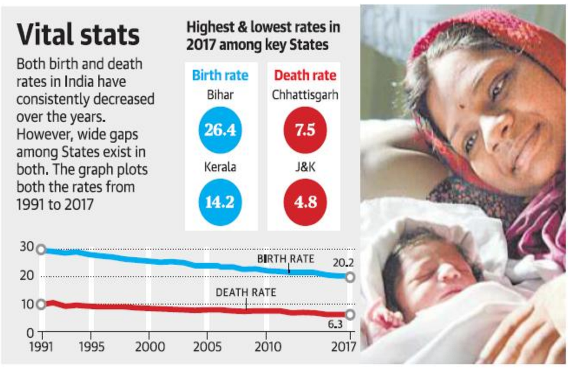

i. India has registered an improved sex ratio and a decline in birth and death rates with non-communicable diseases dominating over communicable in the total disease burden of the country, according to the Central Bureau of Health Intelligence's (CBHI) National Health Profile (NHP) 2019.

ii. As per the NHP, sex ratio (number of females per 1,000 males) in the country has improved from 933 in 2001 to 943 in 2011.

iii. In rural areas the sex ratio has increased from 946 to 949.

iv. Kerala has recorded the highest sex ratio in respect of total population (1,084), rural population (1,078) and urban (1,091). The lowest sex ratio in rural areas has been recorded in Chandigarh (690) the report said.

v. As per the report, the total fertility rate (average number of children that will be born to a woman during her lifetime) in 12 States has fallen below two children per woman and nine States have reached replacement levels of 2.1 and above.

vi. Delhi, Tamil Nadu and West Bengal have the lowest fertility rate among other States.

vii. The estimated birth rate reduced from 25.8 in 2000 to 20.4 in 2016 while the death rate declined from 8.5 to 6.4 per 1,000 population over the same period. The natural growth rate declined from 17.3 in 2000 to 14 in 2016 as per the latest available information.

కమిటీలు

రాజ్యసభలో ఎనిమిది కమిటీల పునర్వ్యవస్థీకరణ :

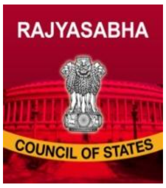

i. రాజ్యసభలో ఎనిమిది కమిటీలను ఛైర్మన్ వెంకయ్యనాయుడు పునర్వ్యవస్థీకరించారు. పలు కమిటీలకు ఛైర్మన్లను మార్చడంతోపాటు వివిధ పార్టీలకు చెందిన సభ్యులకు కమిటీల్లో స్థానం కల్పించారు.

ii. బిజినెస్ అడ్వైజరీ కమిటీ, రూల్స్ కమిటీలకు ఛైర్మన్ వెంకయ్యనాయుడు అధ్యక్షత వహిస్తారు.

iii. తాజాగా ఏర్పాటు చేసిన బీఏసీలో తెరాస పార్లమెంటరీ పార్టీ నేత కె.కేశవరావు, వినయ్ పి సహస్రబుద్ధే, బీకే హరిప్రసాద్‌లున్నారు.

iv. పిటిషన్స్ కమిటీకి ప్రసన్న ఆచార్య ఛైర్మన్‌గా, ఎథిక్స్ కమిటీకి ప్రభాత్ ఝా ఛైర్మన్లుగా వ్యవహరించనున్నారు.

v. సబార్డినేట్ లెజిస్లేషన్ కమిటీ ఛైర్మన్‌గా టి.సుబ్బరామిరెడ్డిని నియమించారు.ఈ కమిటీలో సభ్యునిగా వైకాపా నేత విజయసాయిరెడ్డిని నియమించారు.

vi. రూల్స్ కమిటీలో ఇటీవలే భాజపాలో చేరిన సుజనాచౌదరికి స్థానం కల్పించారు.

మరణాలు

సీపీఐ సీనియర్ నేత గురుదాస్ దాస్‌గుప్తా కన్నుమూత :

i. సీపీఐ సీనియర్ నేత, కార్మిక ఉద్యమ నాయకుడు గురుదాస్ దాస్‌గుప్తా కన్నుమూశారు. 1936 నవంబరు 3న దాస్‌గుప్తా అవిభాజ్య బెంగాల్‌లోని బరిషాల్ జిల్లా(ప్రస్తుతం బంగ్లాదేశ్‌లో ఉంది)లో జన్మించారు. విభజన అనంతరం తల్లిదండ్రులు, తోబుట్టువులతో కలిసి ఆయన పశ్చిమ బెంగాల్‌కు వచ్చారు.

ii. ఐదు దఫాలు ఎంపీగా పనిచేశారు. మూడుసార్లు రాజ్యసభకు, రెండుసార్లు పశ్చిమ బెంగాల్ నుంచి లోక్‌సభకు ఎన్నికయ్యారు. సీపీఐ కార్మిక విభాగమైన ‘ఆల్ ఇండియా ట్రేడ్ యూనియన్ కాంగ్రెస్ (ఏఐటీయూసీ)’కు ప్రధాన కార్యదర్శిగా 2001లో బాధ్యతలు స్వీకరించారు.

ప్రసిద్ధ నటి గీతాంజలి ఇక లేరు :

i. అలనాటి నటీమణి గీతాంజలి (72) హైదరాబాద్‌లో కన్నుమూశారు. ఆమె దాదాపు 300కు పైగా చిత్రాల్లో నటించారు. పలుచిత్రాల్లో హాస్యనటిగా మెప్పించారు.

ii. తెలుగుతో పాటు తమిళం, కన్నడ, మలయాళం, హిందీ చిత్రాల్లో తనదైన ముద్ర వేశారు. ఆమె స్వస్థలం కాకినాడ.

First female UN refugee chief Sadako Ogata passes away

- First female UN refugee chief Sadako Ogata passed away. She served as the Chief of the UN refugees from 1991-2000.
- She had also served as the head of the Japan International Cooperation Agency (JICA) from 2003- 2012 and also as the chairman of the United Nations Children's Fund (UNICEF) from 1978-1979.

ముఖ్యమైన రోజులు

World Cities Day - 31 October

i. Theme 2019 : Changing the world: innovations and better life for future generations

ii. The United Nations General Assembly has designated the 31st October as World Cities Day.

iii. The Day is expected to greatly promote the international community's interest in global urbanization, push forward cooperation among countries in meeting opportunities and addressing challenges of urbanization, and contributing to sustainable urban development around the world.

iv. This year, the United Nations has selected the theme "Changing the world: innovations and better life for future generations" to discuss how urbanization can be used to achieve sustainable development.

World Vegan Day – November 1

i. ప్రపంచ వేగన్ దినోత్సవం ప్రతి నవంబర్ 1 న ప్రపంచవ్యాప్తంగా శాకాహారులు జరుపుకునే వార్షిక కార్యక్రమం.

ii. మానవులకు, మానవేతర జంతువులకు మరియు సహజ పర్యావరణానికి శాకాహారి యొక్క ప్రయోజనాలు స్టాల్స్ ఏర్పాటు, పాట్‌లక్స్ హోస్ట్ మరియు స్మారక చెట్లను నాటడం వంటి కార్యకలాపాల ద్వారా జరుపుకుంటారు.

iii. ఈ కార్యక్రమాన్ని 1994 లో యునైటెడ్ కింగ్‌డమ్‌లోని ది పేగన్ సొసైటీ చైర్ లూయిస్ వాలిస్ స్థాపించారు.

1 November 1956 - The Indian states Kerala, Andhra Pradesh, and Mysore are formally created under the States Reorganisation Act

i. కేరళ (1 Nov 1956) : ట్రావెన్ కోర్, కొచ్చిన్ మరియు మలబార్ రాష్ట్రాలు కలిసి విలీనం అయ్యి 1956 లో కేరళ రాష్ట్రంగా ఏర్పడ్డాయి.

ii. ఆంధ్రప్రదేశ్ (1 Nov 1956) : స్వాతంత్ర్యానంతరం, 1953 లో, తెలుగు మాట్లాడే ప్రాంతాలన్నీ పూర్వపు మద్రాస్ ప్రెసిడెన్సీ నుండి వేరుచేయబడి, ఆంధ్రప్రదేశ్‌గా ఏకీకృతం అయ్యాయి. 1956 లో, రాష్ట్రాల పునర్వ్యవస్థీకరణ సమయంలో, హైదరాబాద్ రాష్ట్రం ఆంధ్రప్రదేశ్‌లో విలీనం అయ్యింది మరియు రాష్ట్రం అధికారికంగా ఉనికిలోకి వచ్చింది. ఆంధ్రప్రదేశ్ ఏర్పడటం ఫలితంగా భాషా పంక్తుల ఆధారంగా ఇతర రాష్ట్రాల సృష్టి ఏర్పడింది. 2014 లో తెలంగాణ ఏర్పడిన తరువాత, అమరావతి ఆంధ్రప్రదేశ్ కొత్త రాజధాని.

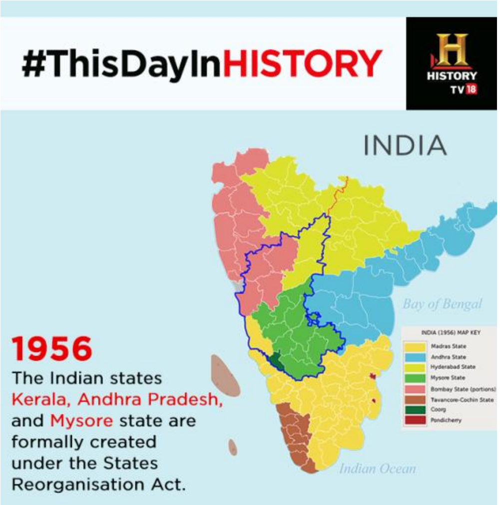

iii. కర్ణాటక (1 Nov 1956) : 1956 లో కన్నడ మాట్లాడే ప్రాంతాలన్నింటినీ కలిపి మైసూర్ రాష్ట్రం సృష్టించబడింది. ఈ రాష్ట్రానికి 1973 లో కర్ణాటక అని నామకరణం చేశారు. కర్ణాటక రాజ్యోత్సవ లేదా కన్నడ దినోత్సవం (కన్నడ స్టేట్ ఫెస్టివల్) ను కర్ణాటక నిర్మాణ దినం అని కూడా పిలుస్తారు, ప్రతి సంవత్సరం నవంబర్ 1 న జరుపుకుంటారు. 1956 లో దక్షిణ భారతదేశంలోని కన్నడ భాష మాట్లాడే ప్రాంతాలన్నీ విలీనం చేసి కర్ణాటక రాష్ట్రంగా ఏర్పడిన రోజు ఇది.

iv. మధ్యప్రదేశ్ (1 Nov 1956) : బ్రిటిష్ ఇండియా ఆధ్వర్యంలోని సెంట్రల్ ప్రావిన్స్ మరియు బేరార్ అంటే మధ్య భారత్, వింధ్య ప్రదేశ్ మరియు భోపాల్ లతో విలీనం అయ్యి 1956 లో భారతదేశపు రెండవ అతిపెద్ద రాష్ట్రంగా ఏర్పడింది.

1 November 1966 - Punjab state formation

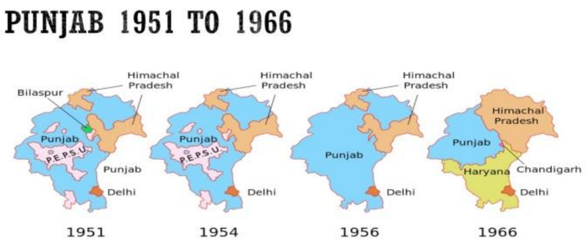

i. పంజాబ్, భారత రాష్ట్రం, ఉపఖండంలోని వాయువ్య భాగంలో ఉంది. ప్రస్తుత రూపంలో పంజాబ్ నవంబర్ 1, 1966 న ఉనికిలోకి వచ్చింది, ప్రధానంగా హిందీ మాట్లాడే ప్రాంతాలు చాలావరకు వేరు చేయబడి హర్యానా కొత్త రాష్ట్రంగా ఏర్పడ్డాయి.

ii. చండీగఢ్ కేంద్రపాలిత భూభాగంలో ఉన్న చండీగఢ్ నగరం పంజాబ్ మరియు హర్యానా సంయుక్త రాజధాని.

1 November 1966 - Haryana state formation

i. హర్యానాను పూర్వపు తూర్పు పంజాబ్ రాష్ట్రం నుండి 1 నవంబర్ 1966 న భాషా మరియు సాంస్కృతిక ప్రాతిపదికన చెక్కారు. భారతదేశం యొక్క భూభాగంలో 1.4% కంటే తక్కువ విస్తీర్ణంలో ఇది 22వ స్థానంలో ఉంది.

ii. చండీగఢ్ రాష్ట్ర రాజధాని, జాతీయ రాజధాని ప్రాంతంలోని ఫరీదాబాద్ రాష్ట్రంలో అత్యధిక జనాభా కలిగిన నగరం మరియు గురుగ్రామ్ ఎన్‌సిఆర్ యొక్క ప్రముఖ ఆర్థిక కేంద్రంగా ఉంది, ఇందులో ప్రధాన ఫార్చ్యూన్ 500 కంపెనీలు ఉన్నాయి.

1 November 2000 – Chhattisgarh state formation

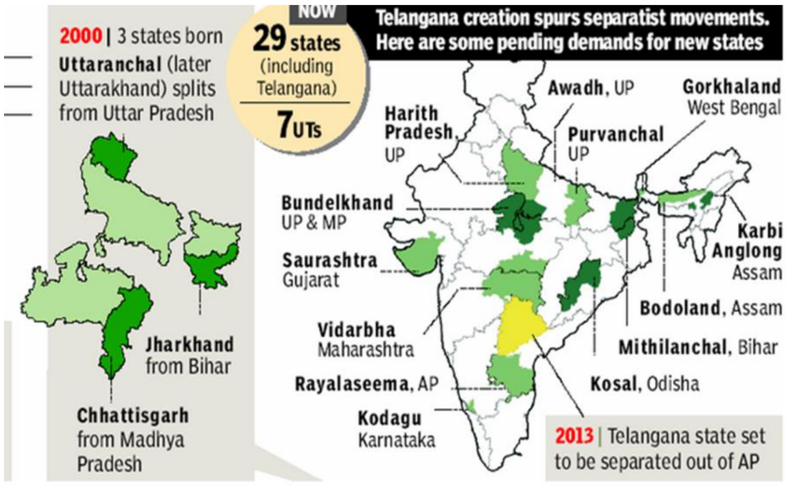

i. ఛత్తీస్ గర్ రాష్ట్రం మధ్య భారత రాష్ట్రం ఛత్తీస్ గర్ ను మధ్యప్రదేశ్ నుండి ఏర్పడింది మరియు 2000 లో రాయ్ పూర్ రాజధానిగా స్వతంత్ర రాష్ట్రంగా ఏర్పడింది.

ii. ఇది భారతదేశంలో తొమ్మిదవ అతిపెద్ద రాష్ట్రం

క్రీడలు

ఆఖరి పోరాటం.. ఒలింపిక్ హాకీ క్వాలిఫయర్స్@ భువనేశ్వర్ :

i. ఒలింపిక్స్‌లో భారత్ అనగానే గుర్తొచ్చేది హాకీ.. ఎనిమిది స్వర్ణాలు సాధించిన ఘన చరిత్ర భారత్‌ది. పూర్వవైభవం సాధించాలని కలలుగంటున్న భారత్ కీలక సమరానికి సిద్ధమైంది. 2020 టోక్యో ఒలింపిక్స్‌కు అర్హత సాధించేందుకు ఆఖరి పోరాటం చేయనుంది. అర్హత పోటీలకు భువనేశ్వర్ వేదికగా నిలవనుంది.

ii. భారత పురుషులు, మహిళల జట్లకు ఒలింపిక్స్‌కు అర్హత సాధించేందుకు ఆఖరి అవకాశం..!. ముఖ్యంగా ఆసియా క్రీడల్లో స్వర్ణం సాధిస్తే టోక్యోకు టిక్కెట్ సంపాదించే అవకాశాన్ని చేజార్చుకున్న భారత పురుషుల జట్టుకు సిసలు సవాల్.

iii. ఒలింపిక్స్‌కు వెళ్లాలంటే క్వాలిఫయర్స్‌లో పురుషుల జట్టు రష్యాను, మహిళల జట్టు యుఎస్‌ఏను ఓడించాల్సిందే.

iv. ప్రపంచ ర్యాంకింగ్‌లో 5వ స్థానంలో ఉన్న భారత పురుషుల జట్టుకు రష్యా (22వ ర్యాంకు) నుంచి పెద్ద ప్రతిఘటన ఎదురు కాకపోవచ్చు. కెప్టెన్ మన్‌ప్రీత్‌తో పాటు నీలకంఠశర్మ, సునీల్, మన్‌దీప్, ఆకాశ్‌దీప్ మంచి ఫామ్‌లో ఉండడం భారత్‌కు కలిసొచ్చే అంశం.

v. 9వ ర్యాంకులో ఉన్న భారత మహిళల జట్టు.. 13వ ర్యాంకులో ఉన్న యుఎస్ఏ నుంచి గట్టిపోటీ ఎదురయ్యే అవకాశాలు కనిపిస్తున్నాయి. లాల్‌రెమ్‌సియామి, దీప్‌గ్రేస్, సలీమా, గుర్జిత్ కౌర్ లాంటి అమ్మాయిల జట్టును బలోపేతం చేశారు.

2020 ఒలింపిక్స్ బాక్సింగ్ రాయబారిగా మేరి :

i. 2020 టోక్యో ఒలింపిక్స్ బాక్సింగ్ అథ్లెట్ల సుహృద్భావ రాయబారిగా భారత దిగ్గజ బాక్సర్ మేరీకోమ్ ఎంపికైంది.

ii. వివిధ ఖండాల నుంచి 10 మంది సభ్యుల బృందాన్ని అంతర్జాతీయ ఒలింపిక్ సంఘం ఎంపిక చేసింది. వీరిలో ఆసియాకు మేరీ ప్రతినిధిగా వ్యవహరించనుంది.

Kareena to unveil T20 World Cup trophies :

i. Kareena Kapoor Khan will unveil T20 World Cup trophies for Men and Women in Melbourne.

ii. The ICC T20 World Cup 2020 will commence from October 18 and will conclude on November 15 next year in Australia. The women's tournament will be held from February 21 to March 8.

>>>>>>>>>>>>>>>>>> End of the day <<<<<<<<<<<<<<<<<<

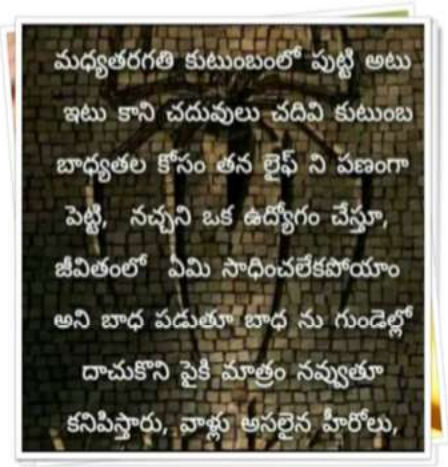

✍ కరెంట్ అఫైర్స్ 2 నవంబరు 2019 Saturday ✍

తెలంగాణ వార్తలు

చేప పిల్లల విత్తనోత్పత్తిలో 'పోచంపాడు' ప్రథమం :

ఉత్పత్తి చేసిన చేప పిల్లలు

i. నిజామాబాద్ జిల్లా పోచంపాడులోని చేప పిల్లల విత్తనోత్పత్తి కేంద్రం రాష్ట్రంలోనే అధిక ఉత్పత్తి సాధించి ఈ ఏడాది ప్రథమ స్థానంలో నిలిచింది.

ii. 75 లక్షల చేప పిల్లల ఉత్పత్తితో పోచంపాడు కేంద్రం రాష్ట్రంలోనే ప్రథమ స్థానంలో నిలిచినట్లు కేంద్ర మత్స్యశాఖ అధికారి రాజనర్సయ్య పేర్కొన్నారు.

iii. ఖమ్మం జిల్లాలోని పైరా చేప పిల్లల ఉత్పత్తి కేంద్రం 24 లక్షల ఉత్పత్తితో రెండో స్థానంలో ఉందన్నారు.

ఇతర రాష్ట్రాలు / కేంద్ర పాలిత ప్రాంతాల వార్తలు

ఝార్ఖండ్‌లోనూ నగారా. 30 నుంచి 5 దశల్లో అసెంబ్లీ ఎన్నికలు :

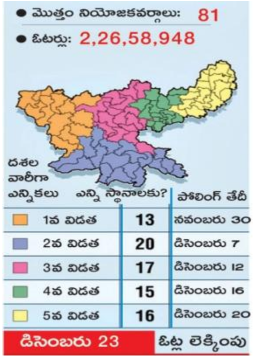

i. ఝార్ఖండ్‌లో నగారా మోగింది. రాష్ట్రంలోని 81 అసెంబ్లీ స్థానాలకు నవంబరు 30 నుంచి డిసెంబరు 20 తేదీల మధ్య 5 దశల్లో ఎన్నికలు నిర్వహించడానికి ఎన్నికల సంఘం (ఈసీ) నిర్ణయించింది.

ii. ఇందుకు సంబంధించిన షెడ్యూల్‌ను కేంద్ర ప్రధాన ఎన్నికల కమిషనర్ సునీల్ అరోడా, మరో కమిషనర్ సుశీల్‌చంద్ర దిల్లీలో వెల్లడించారు. ఝార్ఖండ్‌లో 19 జిల్లాలు నక్సల్ ప్రభావిత ప్రాంతాలు కావడంతో 5 దశల్లో ఎన్నికలు నిర్వహిస్తున్నట్లు తెలిపారు.

iii. ఝార్ఖండ్ అసెంబ్లీ అయిదేళ్ల కాలపరిమితి వచ్చే జనవరి 5న ముగుస్తుంది. గత ఎన్నికల్లో ఇక్కడ ఆల్ ఝార్ఖండ్ స్టూడెంట్స్ యూనియన్‌తో కలిసి భాజపా ప్రభుత్వాన్ని ఏర్పాటు చేసింది. ఐదేళ్లపాటు రఘుబర్‌దాస్ ముఖ్యమంత్రిగా పనిచేశారు.

iv. 1967వరకు అసెంబ్లీ, పార్లమెంటు ఎన్నికలు ఒకేసారి జరుగుతూ వచ్చినా, ఆ తర్వాత భిన్న రాజకీయ కారణాల వల్ల రెండింటి మధ్య సమతౌల్యం దెబ్బ తిందని అన్నారు.

జమ్మూ-కశ్మీర్‌లో..

v. కొత్తగా ఏర్పడిన జమ్మూ-కశ్మీర్ కేంద్ర పాలిత ప్రాంతంలో అసెంబ్లీ స్థానాల పెంపునకు అవసరమైన డీలిమిటేషన్ కమిషన్ ఏర్పాటుకు కేంద్ర హోం శాఖ గానీ, న్యాయశాఖ గానీ నోటిఫికేషన్ జారీచేస్తే.. వెంటనే పని మొదలుపెట్టడానికి తాము సిద్ధంగా ఉన్నట్లు సునీల్ అరోడా వెల్లడించారు.

vi. ఆ రాష్ట్ర విభజన చట్టంలోని సెక్షన్ 61 ప్రకారం అసెంబ్లీ సీట్లు 107 నుంచి 114కి పెరగాల్సి ఉందన్నారు. ఇందులో 24 సీట్లు పాక్ ఆక్రమిత కశ్మీర్‌లోనివి కాబట్టి వాటిని పక్కన పెడితే భారత్ భూభాగంలోని జమ్మూకశ్మీర్‌లో సీట్లు 83 నుంచి 90కి పెంచాల్సి ఉందని పేర్కొన్నారు.

అంతర్జాతీయ వార్తలు

World's first blockchain-based carbon trading exchange in Singapore :

- Singapore-based AirCarbon Pte launched the worlds' first blockchain-based carbon trading exchange.
- This will allow airlines and other corporate buyers to buy as well sell tokens backed by carbon offset credits approved by the International Civil Aviation Organisation.
- The company is applying to the Monetary Authority of Singapore for a recognized market operator license and targets for the exchange to be fully operational in 2020.

Defence News

Women to be inducted in Army by end-2021 :

i. Over 100 shortlisted for military police. So far, women have been inducted only as officers in the Army.

ii. The first batch of 100 women will start training for the Corps of Military Police (CMP) in December and will be inducted by end-2021, said Lt. Gen. Ashwani Kumar, who superannuated as the Adjutant General (AG).

iii. Women officers commissioned from April 2020 onwards can opt for it in six streams. It will take two years to train them. By the end of 2021, we will have the first batch of women in CMP.

iv. The Army plans to induct 1700 women MP over 17 years.

సదస్సులు

Spain to host COP25 climate summit in Dec :

i. Spain will host the Conference of the Parties (COP 15) climate summit in December, the UN said, after Chile abandoned plans to hold it due to deadly anti-government protests.

ii. "We are pleased to announce the COP Bureau has agreed that COP25 will take place from 2-13 December in Madrid," United Nations climate chief Patricia Espinosa said.

35th ASEAN Summit begins in Bangkok :

- The 35th ASEAN Summit began in Bangkok, Thailand from October 31 to 4 November.

- The Association of Southeast Asian Nations (ASEAN) is a group of ten member countries that encourages political, economic and social co-operation in the region.
- The theme of the summit for this year is “Advancing Partnership for Sustainability”.
- Apart from leaders of 10 ASEAN countries head of Eight dialogue partner countries including India, USA, China, Japan, Republic of Korea, Australia and New Zealand are also participating in the summit.
- East Asia Summit (EAS) and Regional Comprehensive Economic Summit (RCEP) will be also held on the sidelines of 35th ASEAN Summit.

అవార్డులు

Writer Anand bags Ezhuthachan Puraskaram :

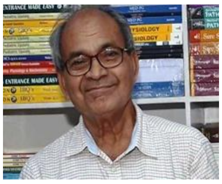

i. Noted writer Anand has been selected for the 27th Ezhuthachan Puraskaram, the highest literary honour of the Kerala government.

ii. Minister for Culture A.K. Balan told that right from his novel Aalkoottam, Mr. Anand had been portraying the unique crises that the nation had witnessed with a rare finesse.

మరణాలు

విశ్రాంత ఐపీఎస్ అధికారి ‘పద్మభూషణ్’ ఆనందరామ్ కన్నుమూత :

i. విశ్రాంత ఐపీఎస్ అధికారి శ్రీనివాస ఆనందరామ్(92) హైదరాబాద్‌లో కన్నుమూశారు. 1950లో ఐపీఎస్ అధికారిగా పదవీ బాధ్యతలు స్వీకరించిన ఎస్.ఆనందరామ్ ఇందిరాగాంధీ హత్య కేసు విచారణకు ఏర్పాటు చేసిన సిట్ ప్రత్యేక అధికారిగా వ్యవహరించారు.

ii. 1982-83లో ఉమ్మడి రాష్ట్ర డీజీపీగా, అనంతరం సీఐఎస్ఎఫ్ డైరెక్టర్ జనరల్‌గా విధులు నిర్వహించారు.

iii. 1987లో అప్పటి రాష్ట్రపతి జైల్‌సింగ్ చేతులమీదుగా పద్మభూషణ్ పురస్కారాన్ని అందుకొన్నారు. 1994లో అసాసినేషన్ ఆఫ్ ఏ ప్రైమ్ మినిస్టర్ పుస్తకాన్ని ఆయన రచించారు.

ముఖ్యమైన రోజులు

గూడ అంజయ్య 64వ జయంతి – 1 నవంబర్ 1955

i. గూడ అంజయ్య (1 నవంబర్ 1955 - జూన్ 21, 2016)తెలంగాణ రాష్ట్రానికి చెందిన ప్రముఖ గేయ కవి, కథా రచయిత. 1955లో ఆదిలాబాద్ జిల్లా, దండేపల్లి మండలం, లింగాపురం గ్రామంలో అంజయ్య జన్మించాడు.

ii. ఆయన వ్రాసిన "ఊరు మనదిరా" పాట 16 భాషలలో అనువాదమయింది. ఆయన తెలంగాణ సాంస్కృతిక సంఘ నాయకునిగా పనిచేసాడు.

iii. కేవలం ప్రజా సమస్యలే కాదు.. తెలంగాణ పోరాటంలోనూ గూడ అంజయ్య కీలక పాత్ర పోషించారు. తొలి దశ ఉద్యమంలో అనేక ఆందోళనల్లో పాల్గొన్నారు. 1975లో ఎమర్జెన్సీ టైంలో తెలంగాణ నినాదంతో ముందుకెళ్లడంతో.. జైలు జీవితం కూడా గడపాల్సి వచ్చింది. అయినా ప్రజా ఉద్యమ బాటను వీడలేదు. మలిదశ ఉద్యమంలోనూ తనవంతు పాత్ర పోషించారు అంజయ్య.

iv. పాటలతో ఉద్యమానికి ప్రాణం పోశారు. రసమయి బాలకిషన్ తో కలిసి ధూం…ధాం.. ప్రారంభించి ఉద్యమానికి కొత్త శక్తినిచ్చారు. అయ్యోనివా.. అవ్వోనివా అంటూ వలస పాలకులను ప్రశ్నిస్తూ.. ఉస్మానియా క్యాంపస్ లో ఉదయించిన కిరణమా అంటూ యువతలో పోరాట స్ఫూర్తిని నింపారు.

v. అరుణోదయ సాంస్కృతిక సంస్థను స్థాపించి జనంనోట విన్న పదాలనే పాటలుగా రాసి బాణీలు కట్టి తెలుగురాష్ట్రం మెత్తం తిరుగుతూ ప్రజల నుండి నేర్చుకుంటూ, ప్రజల ఆలోచనల్లో మార్పుకోసం తన పాటల ద్వారా ప్రజల్లో చైతన్యాన్ని కలిగించాడు.

vi. ప్రజానాట్యమండలి, అరుణోదయ కళాసంస్థల ద్వారా తన గళాన్ని ప్రపంచానికి వినిపించారు. తెలంగాణ సాంస్కృతిక సంఘ నాయకుడిగాకూడా పనిచేశారు. పలు సినిమాల్లోనూ నటించారు. అవార్డుల కోసం ఏనాడు పాట రాయలేదంటారాయన. కేవలం పేదోడికోసమే తన పాటను అంకితం చేశానని ధైర్యంగా చెబుతారు.

vii. 1988 రజనీ తెలుగు సాహితీ సమితి అవార్డు, 1986లో సాహిత్య రత్న బంధు, 2000 లో గండె పెండేరా బిరుదుతో సత్కారం, 2004లో నవ్య సాహిత్య పరిషత్ నుంచి డాక్టర్ మలయశ్రీ సాహితీ అవార్డు అంజయ్యను వరించాయి.

viii. 2015లో తెలంగాణ రాష్ట్ర ప్రభుత్వం సాహితీ పురస్కారంతో సత్కరించింది. 2015లో సుద్దాల హన్మంతు-జానకమ్మ స్మారక పురస్కారాన్ని అందుకున్నారు.

ix. కొంతకాలంగా కామెర్లు, మూత్రపిండాల వ్యాధితో బాధపడిన ఆయన జూన్ 21, 2016 రంగారెడ్డి జిల్లా రాగన్నగూడలోని స్వగృహంలో ప్రాణాలు విడిచాడు.

x. రచనలు : పొలిమేర, నేను రాను బిడ్డో సర్కారు దవాఖానకు, ఊరు మనదిరా ఈ వాడ మనదిరా, అయ్యోనివా నువ్వు అవ్వోనివా తెలంగాణోనికి తోటి పాలోనివా?, రాజిగా ఓరి రాజిగా, లచ్చులో లచ్చన్న.. ఈ లుచ్చాగాళ్ళ రాజ్యంలో బిచ్చగాళ్ల బతుకులాయే, తెలంగాణ గట్టుమీద సందమామయ్యో.

2 November 1976 : Lok Sabha passed the 42nd Amendment to the Constitution

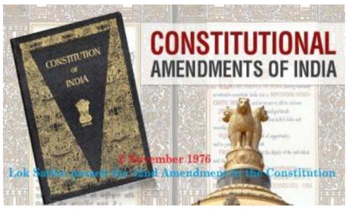

i. నవంబర్ 2, 1976న, లోక్ సభ రాజ్యాంగం (నలభై రెండవ సవరణ) చట్టం, 1976 ను ఆమోదించింది, ఇది దేశ రాజ్యాంగంలో భారీ మార్పులు చేసింది మరియు దీనిని 'చిన్న-రాజ్యాంగం' అని పిలుస్తారు.

ii. 42 వ సవరణ చట్టం 1976 లో అత్యవసర సమయంలో (జూన్ 1975 - మార్చి 1977) అమలు చేయబడింది. ఆ సమయంలో పాలించిన కాంగ్రెస్ పార్టీ దీనిని అమలు చేసింది. అందువల్ల దీనికి 'ఇందిరా రాజ్యాంగం' అనే పేరు కూడా వచ్చింది. 42 వ సవరణ చట్టం భారత రాజ్యాంగంలో అనేక మార్పులను తీసుకువచ్చింది.

iii. ఈ సవరణ పార్లమెంటును దేశంలోని అత్యున్నత సంస్థగా మార్చింది.

iv. న్యాయవ్యవస్థ అధికారాలు తగ్గించబడ్డాయి. ఇది ఎన్నికల వివాదాలను కోర్టుల పరిధి నుండి తొలగించింది. న్యాయ సమీక్ష లేకుండా రాజ్యాంగ సవరణలు చేసే అధికారాన్ని కూడా పార్లమెంటుకు ఇచ్చింది.

v. ఈ సవరణ సుప్రీంకోర్టు పరిశీలన నుండి రాష్ట్ర పాలసీ యొక్క ఆదేశిక సూత్రాలు (DSP) ను సురక్షితంగా కొనసాగించడానికి రూపొందించబడిన చట్టాలను కూడా చేసింది. ప్రాథమిక హక్కుల ఉల్లంఘన కారణంతో ఇటువంటి చట్టాలను కోర్టులు చెల్లవని పేర్కొంది. అందువల్ల, ఈ సవరణ ప్రాథమిక హక్కుల యొక్క ప్రాముఖ్యతను తగ్గించింది.

vi. ఈ సవరణ దేశ సమాఖ్య నిర్మాణాన్ని కూడా బలహీనపరిచింది. లోక్‌సభ, రాష్ట్ర శాసనసభల పదవీకాలం 5 నుంచి 6 సంవత్సరాలకు పెంచారు. ఇళ్లలోని కోరమ్‌లను ప్రతి ఇళ్ల నిబంధనల ప్రకారం పరిష్కరించడానికి మిగిలిపోయారు.

vii. 44వ సవరణ చట్టాన్ని ప్రభుత్వం 1978లో ప్రవేశపెట్టింది. 42వ సవరణ చట్టం 1976 చేసిన సవరణలను రద్దు చేయడానికి ఈ చట్టం తీసుకురాబడింది:

క్రీడలు

India drops to 106th in FIFA Men's rankings :

- The Indian football team dropped two places to 106th position in the latest FIFA rankings.
- The downward slid came following the Blue Tigers' 1-1 draw against lower-ranked Bangladesh in the FIFA World Cup qualifier earlier this month.
- Bangladesh, however, benefitted from the draw, jumping three rungs to 184th spot.
- Belgium has managed to hold on to the top spot, followed by France and Brazil.
- England is placed fourth ahead of Uruguay, Portugal, Croatia, Spain, Argentina and Colombia.

>>>>>>>>>>>>>>>>> End of the day <<<<<<<<<<<<<<<<<

✍ కరెంట్ అఫైర్స్ 3 నవంబరు 2019 Sunday ✍

జాతీయ వార్తలు

జమ్మూ-కశ్మీర్, లద్దాఖ్ మ్యాప్‌ల విడుదల. జమ్మూ-కశ్మీర్ యూటీలో పీవోకే. లద్దాఖ్‌లో అంతర్భాగంగా గిల్గిత్ బాల్టిస్థాన్ :

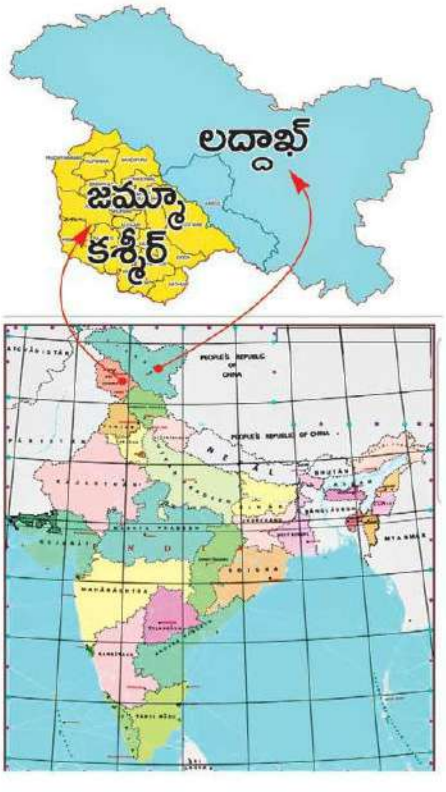

i. జమ్మూ-కశ్మీర్ పునర్వ్యవస్థీకరణ నేపథ్యంలో నూతన మ్యాప్‌లను కేంద్ర ప్రభుత్వం విడుదల చేసింది. వీటి ప్రకారం.. జమ్మూ-కశ్మీర్ కేంద్ర పాలిత ప్రాంతం (యూటీ)లో పాకిస్థాన్ ఆక్రమిత కశ్మీర్ (పీవోకే) భాగంగా ఉంది. లద్దాఖ్ కేంద్రపాలిత ప్రాంతంలో గిల్గిత్-బాల్టిస్థాన్ అంతర్భాగమైంది.

ii. 2 కేంద్ర పాలిత ప్రాంతాలను చూపుతూ కొత్తగా రూపొందిన భారత దేశ మ్యాప్‌నూ కేంద్ర హోంశాఖ విడుదల చేసింది. లద్దాఖ్ కేంద్ర పాలిత ప్రాంతంలో కార్గిల్, లేహ్ జిల్లాలు ఉంటాయని పేర్కొంది. అవిభక్త రాష్ట్రంలోని మిగతా ప్రాంతమంతా జమ్మూ-కశ్మీర్‌లో భాగంగా ఉంటుందని వివరించింది.

iii. 1947 నాటి జమ్మూ-కశ్మీర్ రాష్ట్రంలో 14 జిల్లాలు ఉండేవి. అవిభక్త జమ్మూ-కశ్మీర్ ప్రభుత్వం ఈ ఏడాది వీటిని 28 జిల్లాలుగా మార్చింది. తాజా మ్యాప్‌లను భారత సర్వే జనరల్ సంస్థ సిద్ధం చేసింది.

పది రోజుల్లో కీలక తీర్పులు వెలువరించనున్న సుప్రీంకోర్టు :

i. తీర్పులు రానున్న ముఖ్య కేసులు :

1) అయోధ్య భూ వివాదం

2) రఫేల్ యుద్ధ విమానాల కొనుగోలు కేసు

3) ఆర్టీఐ చట్ట పరిధిలోకి సుప్రీంకోర్టు చీఫ్ జస్టిస్‌ను తీసుకురావాలా? వద్దా?

4) శబరిమల అయ్యప్ప ఆలయంలోకి మహిళల్ని అనుమతిస్తూ ఇచ్చిన తీర్పు

ii. మరో 10 పని దినాలు. భారతావని యావత్తూ ఉత్కంఠగా ఎదురుచూస్తున్న కీలక ఘడియలు. దేశ సామాజిక, మత, రాజకీయ వర్గాలపై తీవ్ర ప్రభావం చూపబోయే అత్యంత కీలక తీర్పుల్ని ఈ 10 రోజుల్లో సుప్రీంకోర్టు వెలువరించబోతోంది.

iii. చీఫ్ జస్టిస్ రంజన్ గొగొయి ఈ నెల 17వ తేదీన పదవీ విరమణ చేయడానికన్నా ముందే.. ఆయన నేతృత్వంలోని ధర్మాసనాలు ఈ తీర్పుల్ని వెల్లడించనున్నాయి.

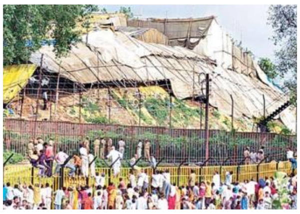

iv. అయోధ్యలోని వివాదాస్పద భూభాగంలో 2.77 ఎకరాల స్థలం హిందువులదా? ముస్లింలకు చెందుతుందా? అన్నది కేసు. వివాదాస్పద స్థలాన్ని మూడు సమాన భాగాలుగా విభజిస్తూ 2010 సెప్టెంబరు 30వ తేదీన అలహాబాద్ హైకోర్టు లక్నో బెంచ్ తీర్పు ఇచ్చింది.

v. కేంద్ర ప్రభుత్వం 36 రఫేల్ యుద్ధ విమానాలు కొనుగోలు చేయడాన్ని సమర్థిస్తూ 2018 డిసెంబరు 14వ తేదీన సుప్రీంకోర్టు వెలువరించిన తీర్పుపై రివ్యూ పిటిషన్లు దాఖలయ్యాయి. ఈ ఒప్పందంలో వాస్తవ విషయాల్ని కోర్టుకు చెప్పకుండా కేంద్రం తొక్కిపెట్టిందని ఆరోపిస్తూ కేంద్ర మాజీ మంత్రులు యశ్వంత్‌సిన్హా, అరుణ్‌శౌరీ, న్యాయవాది ప్రశాంత్ భూషణ్‌లు పిటిషన్లు దాఖలుచేశారు.

vi. ఫైనాన్స్ చట్టం 2017ను ద్రవ్య బిల్లుగా పార్లమెంటు ఆమోదించింది. ట్రిబ్యునల్ సభ్యులు, వారి కాలపరిమితి విధివిధానాలను నిర్ణయించడం కోసం ప్రభుత్వం సంబంధిత అధికారాల్ని కొల్లగొట్టేలా ఉందని ఆరోపిస్తూ.. చట్టం చెల్లుబాటును సవాలుచేస్తూ పిటిషన్ దాఖలైంది.

vii. సమాచార హక్కు చట్టం(ఆర్టీఐ) పరిధిలోకి సుప్రీంకోర్టు ప్రధాన నాయమూర్తినీ చేర్చాలన్న కేసుపై ఐదుగురు న్యాయమూర్తుల రాజ్యాంగ ధర్మాసనం ఈ ఏడాది ఏప్రిల్ 4న తీర్పును రిజర్వ్ చేసింది. చీఫ్ జస్టిస్ కార్యాలయం ఆర్టీఐ చట్టం పరిధిలోకి వస్తుందంటూ 2010 జనవరిలో దిల్లీ హైకోర్టు వెలువరించిన తీరుపై సుప్రీంకోర్టు సెక్రెటరీ జనరల్ అపీలు దాఖలుచేశారు.

viii. శబరిమల ఆలయంలోకి అన్ని వయసుల మహిళల్ని అనుమతిస్తూ 2018 సెప్టెంబరులో సుప్రీంకోర్టు తీర్పు చెప్పింది. ఈ తీర్పును పునఃసమీక్షించాలని కోరుతూ దాఖలైన పిటిషన్లపై చీఫ్ జస్టిస్ రంజన్‌గొగొయి నేతృత్వంలోని రాజ్యాంగ ధర్మాసనం ఫిబ్రవరి 6వ తేదీన తీర్పును రిజర్వ్ చేసింది.

ix. ప్రధాని మోదీని ‘చౌకీదార్ చోర్ హై’ అని కాంగ్రెస్ నేత రాహుల్‌గాంధీ అప్పట్లో చేసిన వ్యాఖ్యలు వివాదాస్పదమయ్యాయి.

x. ఈ నినాదాన్ని రఫేల్ తీర్పునకు వర్తింపచేసినందుకుగాను రాహుల్ ఇప్పటికే సుప్రీంకోర్టుకు క్షమాపణ చెప్పారు. కోర్టు తీర్పునకు ఆ నినాదాన్ని రాహుల్ తప్పుగా ఆపాదించారంటూ ఆయనపై భాజపా ఎంపీ మీనాక్షి లేఖి కోర్టు ధిక్కరణ పిటిషన్‌పై చీఫ్ జస్టిస్ రంజన్‌గొగొయి నేతృత్వంలోని బెంచ్ తీర్పు వెలువరించనుంది.

తెలంగాణ వార్తలు

శాసనసభాకమిటీ ఛైర్మన్‌గా బాధ్యతలు చేపట్టిన ఆశన్నగారి జీవన్‌రెడ్డి :

i. తెలంగాణ ప్రభుత్వ రంగ సంస్థల శాసనసభాకమిటీ ఛైర్మన్ ఆశన్నగారి జీవన్‌రెడ్డి ముఖ్యమంత్రి కేసీఆర్‌ను ప్రగతిభవన్‌లో కలిశారు.

ii. కొత్తగా బాధ్యతలు చేపట్టిన సందర్భంగా ఆయనకు సీఎం అభినందనలు తెలిపారు.

ఉర్దూ రాని అధ్యాపకులు 40 శాతం. 'మాను' వీసీ సంచలన వ్యాఖ్యలు :

i. ఉర్దూ మాధ్యమంలో ఉన్నత విద్యను అందించే లక్ష్యంతో ఏర్పాటైన మౌలానా ఆజాద్ నేషనల్ ఉర్దూ విశ్వవిద్యాలయం (మాను)లోని అధ్యాపకుల్లో 40శాతం మందికి ఉర్దూ రాదట.

ii. ఆశ్చర్యకరమైన ఈ విషయాన్ని స్వయంగా వర్సిటీ ఉపకులపతి డా.మహ్మద్ అస్లాం పర్వేజ్ వెల్లడించడం విశేషం.

iii. ఉర్దూ చదవటం, రాయడం సక్రమంగా రాని వ్యక్తులు ఉర్దూ మాధ్యమంలో కాకుండా ఆంగ్లంలో బోధించడం వల్ల విద్యార్థులు ఇబ్బందిపడుతున్నారని చెప్పారు.

ఆంధ్రప్రదేశ్ వార్తలు

జీవో 2430పై వివరణ ఇవ్వండి. ఏపీ సీఎస్‌కు ప్రెస్‌కౌన్సిల్ ఆఫ్ ఇండియా ఆదేశం :

ప్రెస్ కౌన్సిల్ చైర్మన్ జస్టిస్ చంద్రమౌళి కుమార్ ప్రసాద్

i. ప్రభుత్వ వ్యతిరేక వార్తలు రాసిన పత్రికలు, మీడియా, పాత్రికేయులపై కేసులు పెట్టడానికి ప్రభుత్వశాఖల కార్యదర్శులకు అధికారమిస్తూ ఏపీ ప్రభుత్వం జారీ చేసిన జీవో 2430పై ప్రెస్ కౌన్సిల్ ఆఫ్ ఇండియా తీవ్రంగా స్పందించింది.

ii. అక్టోబరు 30న జారీ చేసిన ఈ జీవోపై ప్రెస్ కౌన్సిల్ ఛైర్మన్ జస్టిస్ చంద్రమౌళి కుమార్ ప్రసాద్ ఆక్షేపణ వ్యక్తం చేశారు.

ఇతర రాష్ట్రాలు / కేంద్ర పాలిత ప్రాంతాల వార్తలు

Punjab Cabinet passes resolution to institute Sri Guru Nanak Dev Ji Award :

i. Punjab State Cabinet passed a unanimous resolution to institute Sri Guru Nanak Dev Ji Award for Promotion of Peace and Interfaith Understanding, in commemoration of the 550th Prakash Purb of Sri Guru Nanak Dev Ji.

ii. The award would carry a citation and a cash prize of 11 lakh rupees. This coveted award would be given each year and would be adjudicated by a jury to be notified by the State Government.

రాజకీయ వార్తలు

హరియాణా సీఎల్పీ నేతగా హుడా :

i. హరియాణా మాజీ ముఖ్యమంత్రి భూపిందర్ సింగ్ హుడాను ఆ రాష్ట్ర కాంగ్రెస్ శాసన సభాపక్ష (సీఎల్పీ) నేతగా పార్టీ అధ్యక్షురాలు సోనియాగాంధీ నియమించారు.

ii. నూతన శాసనసభలో ఆయన విపక్ష నేతగా వ్యవహరిస్తారు.

సైన్స్ అండ్ టెక్నాలజీ

చైనా టెలికాం సాంకేతికతలో దూసుకెళ్తున్న 5G :

i. చైనా టెలికాం సాంకేతికతలో దూసుకెళుతోంది. తాజాగా 5జీ సేవలను ప్రారంభించేసింది. జియో పుణ్యమాని ఇపుడు డేటా విషయంలో భారత్ అగ్రస్థానాన ఉంది. కానీ చైనా వేగం ముందు మనం నిలవగలమా?

ii. చైనాలో దేశవ్యాప్తంగా అత్యంత వేగవంతమైన 5జీ నెట్‌వర్క్ సేవలు మొదలయ్యాయి. ప్రభుత్వానికి చెందిన మూడు టెలికాం కంపెనీలు ఆ దిశగా అడుగులు వేశాయి. అమెరికా, ఇతర పాశ్చాత్య దేశాలను అధిగమించి అంతర్జాతీయ సాంకేతిక దిగ్గజంగా ఎదగాలన్న లక్ష్యంతో పనిచేస్తోంది చైనా.

iii. చైనాలో ప్రభుత్వ రంగానికి చెందిన చైనా మొబైల్, చైనా యునికామ్, చైనా టెలికాం కంపెనీలు 5జీ డేటా పథకాలను ప్రకటించడం గమనార్హం.

5జీ అంటే ?

iv. ఒకప్పుడు ఏదైనా ఫొటో డౌన్‌లోడ్ చేయాలంటే చాలా సమయం పట్టేది. ఇక వీడియో సంగతి సరేసరి. స్ట్రీమింగ్‌లో చక్రం తిరుగూతూనే ఉండేది.

v. తర్వాత వేగం పెంచుతూ 4జీ ఎల్‌టీఈ నెట్‌వర్క్ వచ్చింది. ఇప్పుడు ఫొటోలు, వీడియోలు, సర్ఫింగ్ .. ఇలా ఏవైనా క్షణాల్లో పూర్తవుతున్నాయి.

vi. ఆ తర్వాతి తరమే 5జీ. ఇది ప్రస్తుతమున్న 4జీతో పోలిస్తే 10- 100 రెట్ల డౌన్‌లోడ్ వేగాన్ని కలిగి ఉంటుంది.

ఏమిటి ఉపయోగం ?

vii. వేగం మరింత పెరుగుతుంది. మొబైళ్లలో తదుపరితరం వాటికి ఇది సహకరిస్తుంది. చోదకరహిత కార్లయిన కొత్త అప్లికేషన్లకు బాగా ఉపయోగపడుతుంది.

viii. కమ్యూనికేషన్ రూపురేఖలు మారిపోతాయి. ఈ సాంకేతికతతో పారిశ్రామిక రోబోలు, సెక్యూరిటీ కెమేరాలు, డ్రోన్లు, చోదకరహిత కార్లు, టెలీ మెడిసిన్ వంటివి పూర్తిగా రూపాంతరం చెందుతాయి.

ఏ దేశం ఎక్కడ ?

ix. చైనా టెలికాం అంచనాల ప్రకారం.. 5జీ సేవల విషయంలో చైనాయే అగ్రస్థానంలో ఉండనుంది. వచ్చే ఏడాది కల్లా 17 కోట్ల మంది 5జీ వినియోగదార్లతో ముందంజలో ఉండనుంది.

x. 75,000 మంది వినియోగదార్లతో దక్షిణకొరియా రెండో స్థానంలో, 10,000 మందితో అమెరికా మూడో స్థానంలో ఉంటాయని అంచనా.

మరి భారత్ సంగతి?

xi. భారత ప్రభుత్వం గత నెలలో హువావేకు 5జీ ప్రయోగాత్మక సేవలకు అనుమతి ఇచ్చింది. అయితే అమెరికా మాత్రం భద్రతా కారణాల రీత్యా హువావేను అంతర్జాతీయంగా నిషేధించాలని అన్ని దేశాలనూ కోరుతోంది. ఈ విషయంలో భారత్ స్వతంత్రంగా నిర్ణయం తీసుకోవాలంటూ చైనా అంటోంది.

xii. 3జీ, 4జీ విషయంలో వెనకంజ వేశాం కానీ.. 5జీ బస్సును సమయానికి అందుకుంటామని ఈ ఏడాది మొదట్లో కమ్యూనికేషన్ల మంత్రి మనోజ్ సిన్హా అన్నారు.

xiii. 5జీ ప్రయోగాత్మక పరీక్షల కోసం ఇప్పటికే ఎయిర్‌టెల్, వొడాఫోన్ ఐడియాలు నోకియా, ఎరిక్‌సన్, హువావేలతో కలిసి దరఖాస్తు చేసుకున్నాయి. అవి స్పెక్ట్రమ్ కేటాయింపుల కోసం వేచిచూస్తుండగా.. కొన్ని పరిణామాలు చోటుచేసుకున్నాయి.

xiv. సుప్రీం కోర్టు తీర్పు నేపథ్యంలో భారతీ ఎయిర్‌టెల్, వొడాఫోన్ ఐడియాలు వరుసగా రూ.41,000 కోట్లు; రూ.39,000 కోట్లు చొప్పున పెండింగ్‌లో ఉన్న లైసెన్సు ఫీజు, స్పెక్ట్రమ్ వినియోగ ఛార్జీలను కట్టాల్సి ఉంది.

xv. ఈ పరిస్థితుల్లో 5జీ సేవల ప్రారంభం ప్రశ్నార్థకంగా మారింది. మరోపక్క ప్రభుత్వం మార్చి 2020 కల్లా 5జీ స్పెక్ట్రం వేలాన్ని పూర్తి చేయాలని భావిస్తోంది.

సదస్సులు

Rajnath urges SCO to fight terror :

Defence Minister Rajnath Singh with the other delegates at the SCO meet in Tashkent on Saturday. •PTI

i. ఉగ్రవాదాన్ని ఎదుర్కోవటానికి "మినహాయింపులు లేదా డబుల్ ప్రమాణాలు లేకుండా" ఉన్న అన్ని అంతర్జాతీయ చట్టాలు మరియు యంత్రాంగాలను బలోపేతం చేసి అమలు చేయాలని షాంఘై కోఆపరేషన్ ఆర్గనైజేషన్ (SCO) సభ్య దేశాలకు రక్షణ మంత్రి రాజ్‌నాథ్ సింగ్ పిలుపునిచ్చారు.

ii. “మేక్ ఇన్ ఇండియా” చొరవతో భారతదేశంలో పెట్టుబడులు పెట్టాలని, సహకారాన్ని ఏర్పాటు చేయాలని ఉజ్బెకిస్తాన్‌లో జరిగిన SCO కౌన్సిల్ ఆఫ్ హెడ్స్ మీట్ సమావేశంలో ఆయన కోరారు.

ఒప్పందాలు

IIT Delhi to set up space technology cell in collaboration with ISRO

i. The Indian Institute of Technology, Delhi (IIT-D) will set up a space technology cell (STC) in collaboration with the Indian Space Research Organization (ISRO).
ii. This collaboration is to contribute to the space technology research areas such as AI (Artificial Intelligence), nanotechnology, functional textiles, smart manufacturing at its campus.
iii. It is also proposed that IIT, Delhi as an Institute becomes an academic partner of ISRO.

అవార్డులు

రజనీకాంత్‌కు అరుదైన గౌరవం :

i. ‘భారతీయ అంతర్జాతీయ చలన చిత్రోత్సవం(IIFI - ఇఫి) 2019’ని పురస్కరించుకొని ప్రముఖ కథానాయకుడు రజనీకాంత్‌కు కేంద్ర ప్రభుత్వం స్వర్ణోత్సవ దిగ్గజ పురస్కారాన్ని ప్రకటించింది.

ii. కేంద్ర సమాచార, ప్రసారశాఖ తొలిసారిగా ఏర్పాటు చేసిన ఈ అవార్డును రజనీకాంత్‌కు ప్రదానం చేయాలని నిర్ణయించినట్లు కేంద్ర మంత్రి ప్రకాశ్ జావడేకర్ దిల్లీలో ప్రకటించారు.

iii. భారతీయ సినిమా రంగానికి కొన్ని దశాబ్దాలుగా రజనీకాంత్ చేసిన సేవలను గౌరవిస్తూ ఆయనకు ‘ఐకాన్ ఆఫ్ ది గోల్డెన్ జూబ్లీ ఆఫ్ ‘ఇఫి’ 2019’ పురస్కారాన్ని ప్రకటిస్తున్నాం అని జావడేకర్ వెల్లడించారు.

iv. గోవాలో ఈ నెల 20 నుంచి 28 వరకు జరగబోయే ‘ఇఫి’ చిత్రోత్సవాల్లో ఈ పురస్కారాన్ని అందుకోనున్నారు రజనీకాంత్. ఈ ఏడాది ‘ఇఫి’ 50వ వసంతం జరుపుకుంటున్న సందర్భంగా కేంద్ర ప్రభుత్వం ఈ అవార్డుని ప్రవేశపెట్టింది.

v. విదేశీ కళాకారిణి లైఫ్ టైమ్ అచీవ్‌మెంట్ అవార్డును ఫ్రెంచ్ నటి ఇసాబెల్లె హప్పెర్ట్‌కు ప్రదానం చేస్తారు.

ముఖ్యమైన రోజులు

All Souls’ Day – November 2

In fond remembrance

Two women pay respects at the grave of a relative on All Souls Day in Hyderabad on Saturday. All Souls Day is observed by Christians in remembrance of their departed kin and friends.
• G. RAMAKRISHNA

i. ఆల్ సోల్స్ డే, రోమన్ కాథలిక్కులలో, విశ్వాసులందరి జ్ఞాపకార్థం ఒక రోజు, బాప్టిజం పొందిన క్రైస్తవులు ప్రక్షాళనలో ఉన్నారని నమ్ముతారు, ఎందుకంటే వారు తమ ఆత్మలపై తక్కువ పాపాల అపరాధభావంతో మరణించారు. ఇది నవంబర్ 2 న గమనించబడింది.

ii. భూమిపై విశ్వాసుల ప్రార్థనలు ఈ ఆత్మలను స్వర్గంలో దేవుని దర్శనానికి తగినట్లుగా శుభ్రపరచడానికి సహాయపడతాయని రోమన్ కాథలిక్ సిద్ధాంతం పేర్కొంది మరియు ఈ రోజు ప్రార్థన మరియు జ్ఞాపకార్థం అంకితం చేయబడింది.

iii. రిక్వియమ్ మాస్ సాధారణంగా జరుగుతాయి, మరియు చాలా మంది ప్రజలు ప్రియమైనవారి సమాధులను సందర్శిస్తారు మరియు అలంకరిస్తారు.

International Day to End Impunity for Crimes against Journalists (జర్నలిస్టులపై నేరాలకు అంతర్జాతీయ దినోత్సవం శిక్ష మినహాయింపు) – November 3

i. జర్నలిస్టులపై నేరాలకు అంతర్జాతీయ దినోత్సవం నుండి శిక్ష మినహాయింపు ప్రతి సంవత్సరం నవంబర్ 2న జరుపుకుంటారు.

ii. జర్నలిస్టులు మరియు మీడియా కార్మికులపై హింసాత్మక నేరాలకు తక్కువ ప్రపంచ శిక్షా రేటు ఈ రోజు దృష్టిని ఆకర్షిస్తుంది, ప్రతి పది కేసులలో ఒకటి మాత్రమే అంచనా.

iii. జర్నలిస్టులపై నేరాలకు ఈ సంవత్సరం అంతర్జాతీయ దినోత్సవం నుండి శిక్ష మినహాయింపు స్థానిక జర్నలిస్టులపై దృష్టి పెట్టింది.

ఔరంగజేబు జననం – 3 నవంబర్ 1618

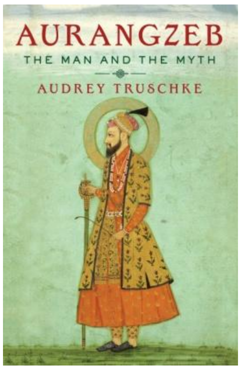

i. ఔరంగజేబు(3 నవంబర్ 1618 - 3 మార్చి 1707) ఆఖరి మొఘల్ చక్రవర్తిగా 1658 నుంచి 1707 వరకు రాజ్యం చేసాడు. ఈ ఆరవ మొఘల్ చక్రవర్తి భారత దేశాన్ని ఏలినవాళ్ళందిరిలోకీ కూడా అత్యంత వివాదాస్పదమైన వ్యక్తిగా పేరు తెచ్చుకున్నాడు.

ii. ఔరంగజేబు కాలంలో మొఘల్ సామ్రాజ్యం అత్యంత విస్తీర్ణం సాధించింది. ఔరంగజేబును ఆలంగిర్ ("ప్రపంచాధినేత") అని కూడా పిలుస్తారు. అతని ముందు వచ్చిన ముఘల్ చక్రవర్తులు సాధారణంగా సర్వమత సామరస్యాన్ని తమ రాజకీయాలలో ఒక భాగం చేసారు. ఆ విధంగా వారు తమ సామ్రాజ్యాన్ని తిరుగుబాటుల నుండి కాపాడుకున్నారు. వారికి విరుద్ధంగా ఔరంగజేబు ఇతర మతాల వారిని నానా కష్టాలు పెట్టి చెడ్డ పేరు తెచ్చుకున్నాడు.

iii. ఔరంగజేబు గొప్ప దైవ భక్తుడు. మతాచారాలను తు.చ. తప్పకుండ పాటించేవాడు. భారత దేశానికి తను చక్రవర్తి ఐనా, తన స్వంత ఖర్చులు (తిండి బట్టలు సైతం) కేవలం తను టోపీలు కుట్టి సంపాదించిన డబ్బులతోటే పెట్టేవాడని చెప్పుకుంటారు.

iv. అతని మత విశ్వాసాల ప్రకారం ముస్లిములు కాని వారిపై జిజియా పన్ను విధించాడు. ఇస్లాం మత శాస్త్రాలప్రకారం ముస్లింలనుండి జకాత్ ముస్లిమేతరులనుండి జిజియా పన్ను వసూలుచేసే సంప్రదాయమున్నప్పటికీ, అతని పూర్వీకులు జిజియా పన్ను వసూలు చెయ్యలేదు. ఔరంగజేబు మాత్రం ఇద్దరినుండి పన్నులు వసూలు చేసి చెడ్డపేరు తెచ్చుకొని మొఘల్ సామ్రాజ్యం పతనానికి కారకుడయ్యాడు.

v. ఔరంగజేబు అతని జీవిత కాలంలో గొప్ప భాగం దక్షిణాపథంలో గడిపాడు. అతని 48 సంవత్సరాల పరిపాలనలో మొఘల్ సామ్రాజ్యం దక్షిణాన కర్ణాటక, తమిళనాడుల వరకు విస్తరించింది. అదే సమయంలో ఛత్రపతి శివాజీ నేత్రుత్వంలో మరాఠాలు ముఘల్ ఆధిపత్యానికి గండి కొట్టడం ప్రారంభించారు.

vi. షాజహాన్ మరియు ముంతాజ్ బేగంల మూడవ కొడుకు గుజరాత్ రాష్ట్రంలో దాహోడ్ నగరంలో 1618 నవంబరు 3న పుట్టాడు. పూర్తి పేరు : అబూ ముజఫ్ఫర్ మొహియుద్దీన్ మహమ్మద్ ఔరంగజేబ్ ఆలంగిర్.

vii. తన ఆఖరి 27 సంవత్సరాలు దక్కన్ లో యుద్ధాలు చేస్తూ గదిపిన ఔరంగజేబు 1707 మార్చి 3న మరణించాడు. ఆతని సమాధి మహారాష్ట్రలో ఖుల్దాబాద్ గ్రామంలో ఉంది.

viii. ఔరంగజేబు అలహాబాద్ లోని సోమేశ్వరనాథ్ ఆలయానికి స్థలాన్నీ, ఉజ్జయిని మహాకేశ్వర, చిత్రకూట బాలాజీ, గౌహతి ఉమానంద్, శత్రుంజయ జైన్ దేవాలయాలకూ, అనేక గురుద్వారాలకూ నిధులనూ ఇచ్చాడు.

ix. గోల్కొండ రాజైన తానాషా శిస్తులు వసూలుచేసి ఢిల్లీ పాదుషాకు అప్పగించకుండా కోట్లాది రూపాయలను భూమిలో పాతిపెట్టి దానిమీద జామా మసీదును కట్టించినప్పుడు ఔరంగజేబు ఆ మసీదును పడగొట్టి నిధులను వెలికితీయించి ప్రజోపయోగ కార్యక్రమాలకు వెచ్చించాడు.

అమర్త్య సేన్ జననం – 3 నవంబరు 1933

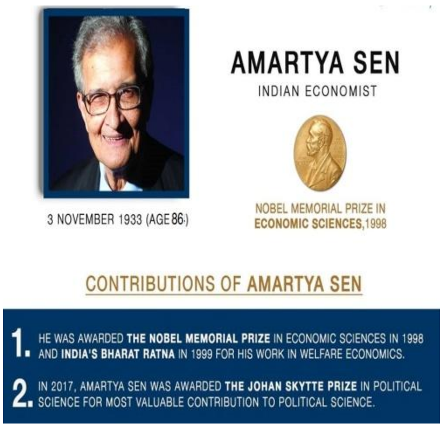

i. అమర్త్య కుమార్ సేన్ (జననం : నవంబరు 3 1933, శాంతినికేతన్ నగరం, బెంగాల్ ప్రెసిడెన్సీ) భారతీయ తత్త్వ శాస్త్రవేత్త, ఆర్థిక శాస్త్రంలో నోబెల్ బహుమతి స్వీకరించిన తొలి భారతదేశపు ఆర్థిక శాస్త్రవేత్త.

ii. 1998లో కరువు, మానవ అభివృద్ధి సిద్ధాంతము, సంక్షేమ ఆర్థిక శాస్త్రము, పేదరికమునకు కారణములు మరియు Political liberalism లలో చేసిన విశేష కృషికి నోబెల్ బహుమతి

లభించింది. సంక్షేమ రంగంలో విశేష కృషి చేసినందులకు అతనికి 1998లో ఈ ఉన్నతమైన బహుమతి లభించింది.

iii. Ph.D. పూర్తికాగానే కోల్‌కత విశ్వవిద్యాలయంలోనూ, ఢిల్లీలోని జాదవ్‌పూర్ విశ్వవిద్యాలయంలోనూ, ఆ తర్వాత ఆక్స్‌ఫర్డ్ విశ్వవిద్యాలయంలోనూ అర్థశాస్త్ర ఉపన్యాసకుడిగా పనిచేశాడు.

iv. 1943లో బెంగాల్ లో కరువు సంభవించినప్పుడు అప్పటి బ్రిటీష్ ప్రభుత్వం నియమించిన ఎంక్వైరీ కమిషన్ సకాలంలో వర్షాలు లేకపోవడం, బర్మా నుండి ధాన్యం దిగుబటి కాకపోవడం వంటి కారణాలను చూపించగా, అమర్త్యాసేన్ దానికి పూర్తిగా విరుద్ధమైన కారణాలను అర్థశాస్త్ర పరంగా విశ్లేషించి సంక్షేమ అర్థశాస్త్రానికి కొత్త రూపం ఇచ్చాడు.

అవార్డులు :

v. 1998 - నోబెల్ బహుమతి; 1999 - భారత రత్న; 2000 - అమెరికా దేశపు ఐసెన్ హోవర్ మెడల్

క్రీడలు

చలో టోక్యో. భారత హాకీ జట్లకు ఒలింపిక్ బెర్తులు :

i. భారత హాకీ జట్లకు ఒలింపిక్ బెర్తులు భారత హాకీ జట్లు టోక్యో టికెట్ సంపాదించేశాయి. సొంతగడ్డపై మెరిసిన పురుషులు, మహిళల జట్లు ఒలింపిక్స్‌లో ఆడే అవకాశాన్ని చేజిక్కించుకున్నాయి.

ii. క్వాలిఫయర్స్ పోరులో రష్యాను చిత్తు చేసి పురుషులు జట్టు.. యుఎస్ఏను ఓడించిన అమ్మాయిల బృందం టోక్యో బెర్తులు గెలుచుకున్నాయి.

iii. ఒలింపిక్స్‌కు అర్హత సాధించడం పురుషుల జట్టుకు ఇది 21వ సారి కాగా... అమ్మాయిలకు మూడోసారి మాత్రమే.

iv. రెండు మ్యాచ్‌ల క్వాలిఫయర్స్ పోరులో రష్యాను 11-3 (రెండు మ్యాచ్‌ల్లో గోల్స్)తో ఓడించిన పురుషుల జట్టు.. 6-5తో అమెరికాపై పైచేయి సాధించిన అమ్మాయిల బృందం ఒలింపిక్స్‌లో ఆడే అవకాశాన్ని సంపాదించాయి.

v. అమెరికాతో మ్యాచ్‌లో భారత అమ్మాయిలు నిరాశపరిచారు. తొలి మ్యాచ్‌లో గెలిచిన భారత జట్టు. రెండో మ్యాచ్‌లో పూర్తి భిన్నమైన ఆటను ప్రదర్శించింది. భారత్ మ్యాచ్‌లో 1-4తో ఓడినా.. మొత్తం రెండు మ్యాచ్‌ల్లో గోల్స్ లెక్కల్లో 6-5తో ఆధిక్యంలో నిలిచి టోక్యో బెర్తు సంపాదించింది. తొలి మ్యాచ్ లో భారత్ 5-1తో అమెరికాను ఓడించడం తెలిసిందే.

>>>>>>>>>>>>>>>> End of the day <<<<<<<<<<<<<<<<

Lets Help the Needy Ones !!

✍ కరెంట్ అఫైర్స్ 4 నవంబరు 2019 Monday ✍

ఇతర రాష్ట్రాలు / కేంద్ర పాలిత ప్రాంతాల వార్తలు

గుజరాత్ తీరాన్ని తాకనున్న 'మహా' తుపాను :

i. అరేబియా సముద్రంలో ఏర్పడిన మహా తుపాను తీవ్రరూపం దాల్చింది. ప్రస్తుతం ఇది తీవ్ర తుపానుగా ఒమెన్ వైపు వెళ్తోందని, 4, 5 తేదీల్లో ఇది మలుపు తిరిగి గుజరాత్ దిశగా పయనిస్తుందని వాతావరణశాఖ అధికారులు అంచనా వేస్తున్నారు.

ii. ఈ నెల 6న గుజరాత్‌లో ద్వారక సమీపాన తీరం దాటే అవకాశం ఉందని, ఆ సమయంలో తీవ్ర తుపాను నుంచి తుపానుగా రూపాంతరం చెందవచ్చని చెబుతున్నారు. దీని ప్రభావంతో గుజరాత్, మహారాష్ట్రలకు హెచ్చరికలు కొనసాగుతున్నాయి.

Defence News

India-Uzbekistan 1st-ever joint military exercise Dustlik-2019 begins :

i. The first-ever India-Uzbekistan joint military exercise Dustlik-2019 begin at Chirchiq Training Area near Tashkent, Uzbekistan.

ii. The exercise, which will be focused on counter-terrorism, will continue till November 13.

iii. During the exercise, an Indian Army contingent will train along with Uzbekistan Army.

iv. The exercise will enable the sharing of best practices and experiences between the Armed Forces of the two countries and will lead to greater operational effectiveness.

Appointments

గోవా గవర్నర్‌గా సత్యపాల్ ప్రమాణస్వీకారం :

i. గోవా గవర్నర్‌గా సత్యపాల్ మాలిక్(73) ప్రమాణస్వీకారం చేశారు. బొంబాయి హైకోర్టు ప్రధాన న్యాయమూర్తి జస్టిస్ ప్రదీప్ నంద్రజోగ్ ప్రమాణం చేయించారు.

ii. గతంలో మాలిక్ అవిభక్త జమ్మూ-కశ్మీర్‌కు గవర్నర్‌గా పనిచేశారు.

అవార్డులు

Sudarsan Pattnaik selected for Italian Golden Sand Art Award :

i. International acclaimed Sand Artist **Sudarsan Pattnaik** who belongs to Odisha has been selected for the prestigious **Italian Golden Sand Art Award 2019.**

ii. He will be felicitated during the International Scorrana Sand Nativity festival in Italy which is to be held from November 13 to 18, 2019.

iii. He was honoured by the union government with the fourth highest civilian ‘Padma Shri’ award in 2014.

BOOKS

‘పోస్ట్ కొలోనియల్ అస్సాం (1947-2019)’’ – By మృణాల్ తాలుక్‌దార్

పోస్ట్ కొలోనియల్ అస్సాం (1947-2019) పుస్తకంతో సీజేఐ జస్టిస్ రంజన్ గొగొయి

i. సీనియర్ పాత్రికేయుడు మృణాల్ తాలుక్‌దార్ రచించిన ‘‘పోస్ట్ కొలోనియల్ అస్సాం (1947-2019)’’ పుస్తకావిష్కరణ సందర్భంగా దిల్లీలో జరిగిన కార్యక్రమంలో భారత ప్రధాన న్యాయమూర్తి (సీజేఐ) జస్టిస్ రంజన్ గొగొయి పాల్గొన్నారు.

ii. అసోంలో ఎన్‌ఆర్‌సీ ప్రక్రియపై దాఖలైన పిటిషన్లను జస్టిస్ గొగొయి నేతృత్వంలోని ధర్మాసనం విచారిస్తున్న విషయం తెలిసిందే.

iii. ఎన్‌ఆర్‌సీ.. కొత్తదో, వినూత్నమైనదో కాదు. 1951లోనే దీని ప్రస్తావన ఉంది. దానిని నవీకరించే పనే ఇప్పుడు జరిగింది. అక్రమ వలసదారులు ఎంతమందో వెనువెంటనే తేల్చాల్సిన అవసరం ఉందని సీజేఐ అభిప్రాయపడ్డారు.

క్రీడలు

టీ20ల్లో అత్యధిక పరుగుల విభాగంలో, అత్యధిక టీ20లు ఆడిన విభాగంలో టాప్‌కి చేరిన రోహిత్‌శర్మ :

i. అరుణ్‌జైట్లీ స్టేడియం వేదికగా బంగ్లాదేశ్‌తో తొలి టీ20లో టీమిండియా బ్యాట్స్‌మన్ రోహిత్‌శర్మ పొట్టి ఫార్మాట్‌లో రెండు రికార్డులను బద్దలు కొట్టాడు.

ii. అత్యధిక పరుగుల విభాగంలో విరాట్‌కోహ్లీని, అత్యధిక టీ20లు ఆడిన విభాగంలో మహేంద్రసింగ్ ధోనీని వెనక్కినెట్టాడు.

iii. టీ20 ఫార్మాట్‌లో కోహ్లీని(2450)ని అధిగమించాడు రోహిత్ (2452).

iv. ఇక అత్యధిక టీ20లు ఆడిన జాబితాలో షోయబ్‌మాలిక్(111) అగ్రస్థానంలో ఉండగా, ఈ మ్యాచ్‌తో రోహిత్(99) ధోనీని(98) అధిగమించాడు.

లక్ష్యసేన్‌కు మరో టైటిల్ :

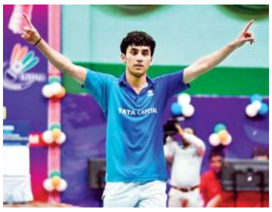

i. భారత యువ షట్లర్ లక్ష్యసేన్ వరుసగా రెండో బీడబ్ల్యూఎఫ్ వరల్డ్ టూర్ సూపర్ 100 టైటిల్‌ను గెలుచుకున్నాడు. అతడు సార్‌లోర్‌లక్స్ ఓపెన్ విజేతగా నిలిచాడు.

ii. ఫైనల్లో లక్ష్యసేన్ 17-21, 21-18, 21-16తో చైనాకు చెందిన వెంగా హాంగ్ యాంగ్‌పై విజయం సాధించాడు. లక్ష్య గత నెలలో డచ్ ఓపెన్ సూపర్ టూర్ 100 టైటిల్ సాధించాడు.

బార్టీకి డబ్ల్యూటీఏ టైటిల్ :

i. ప్రపంచ నంబర్‌వన్ ఆష్లే బార్టీ (ఆస్ట్రేలియా) డబ్ల్యూటీఏ ఫైనల్స్ టైటిల్‌ను గెలుచుకుంది. ఫైనల్లో ఆమె 6-4, 6-3తో డిఫెండింగ్ ఛాంపియన్ ఎలినా స్వితిలోనాపై విజయం సాధించింది. స్వితోలినాపై బార్టీకి ఇదే తొలి విజయం.

ii. గతంలో ఆమెతో తలపడ్డ ఐదుసార్లూ బార్టీ ఓడిపోయింది. టైటిల్ కింద బార్టీ 4.42 మిలియన్ డాలర్ల నగదు బహుమతిని గెలుచుకుంది.

South Africa wins Rugby World Cup 2019 :

i. South Africa defeated England's team by 32-12 scores in the final of the 9 edition of Rugby World Cup 2019 held at International Stadium, Yokohama, Japan.

ii. This was the 3 time the South African(SA) team reached the final of the World Cup and won the tournament.

iii. The SA team, which won the World Cup for the first time in 1995, also won the final in 2007.

iv. With this, the team also equalled New Zealand's record of winning the World Cup three times.

>>>>>>>>>>>>>>>>> End of the day <<<<<<<<<<<<<<<<<

✍ కరెంట్ అఫైర్స్ 5 నవంబరు 2019 Tuesday ✍

డిసెంబర్ 1 నుంచి ఫాస్ట్‌ట్యాగ్ తప్పనిసరి : NHAI ఛైర్మన్ సుఖ్‌భీర్ సింగ్ సంధూ

i. జాతీయ రహదారులపై వాహనదారులు డిసెంబర్ 1 నుంచి తమ వాహనాలకు ఫాస్ట్‌ట్యాగ్ ఏర్పాటు చేసుకోవటం తప్పనిసరి అని నేషనల్ హైవే అథారిటీ ఆఫ్ ఇండియా ఛైర్మన్ సుఖ్‌భీర్ సింగ్ సంధూ స్పష్టం చేశారు.

ii. ఫాస్ట్‌ట్యాగ్ ఏర్పాటుతో వాహనదారులు టోల్‌ప్లాజా వద్ద నిమిషాల తరబడి నిరీక్షించాల్సిన అవసరం ఉండదని ఆయన చెప్పారు. దేశవ్యాప్తంగా ఎక్కడికి వెళ్లినా టోల్ ప్లాజాల్లో నగదు చెల్లింపులు లేకుండా ప్రయాణించవచ్చని తెలిపారు.

తెలంగాణ వార్తలు

హైకోర్టు ఏఎస్‌జీగా రాజేశ్వరరావు :

i. తెలంగాణ హైకోర్టు అసిస్టెంట్ సొలిసిటర్ జనరల్‌గా న్యాయవాది నామవరపు రాజేశ్వరరావు నియమితులయ్యారు. ఆయన మూడేళ్లపాటు పదవిలో కొనసాగుతారు.

ii. మహబూబాబాద్ జిల్లా సూదన్‌పల్లికి చెందిన ఆయన 2001 నుంచి హైకోర్టులో న్యాయవాదిగా ప్రాక్టీస్ చేస్తున్నారు.పలు ప్రభుత్వ విభాగాలకు ప్యానల్ అడ్వకేట్‌గా పనిచేస్తున్నారు.

ఆంధ్రప్రదేశ్ వార్తలు

ఏపీ సీఎస్ ఆకస్మిక బదిలీ. ప్రాధాన్యం లేని హెచ్ఆర్డీ సంస్థకు డైరెక్టర్‌గా ఎల్వీ సుబ్రమణ్యం :

i. ఆంధ్రప్రదేశ్ ప్రభుత్వం సంచలన నిర్ణయం తీసుకుంది. అధికార యంత్రాంగంలో అత్యున్నత పదవిలో ఉన్న ప్రధాన కార్యదర్శి ఎల్వీ సుబ్రమణ్యాన్ని అనూహ్యంగా బదిలీ చేసింది.

ii. ఆయన్ను బాపట్లలోని ఆంధ్రప్రదేశ్ మానవ వనరుల అభివృద్ధి (హెచ్ఆర్డీ) సంస్థకు డైరెక్టర్ జనరల్‌గా బదిలీ చేస్తూ నిర్ణయం తీసుకుంది.

సదస్సులు

ఆర్‌సెప్‌లో చేరం. ఆ ఒప్పందంతో భారత్ ప్రజలపై ప్రతికూల ప్రభావం : బ్యాంకాక్ సదస్సులో మోదీ

i. చైనా దన్నుతో ప్రతిపాదించిన 16 దేశాల 'ప్రాంతీయ సమగ్ర ఆర్థిక భాగస్వామ్య' (ఆర్‌సెప్) కూటమిలో చేరబోవడం లేదని భారత్ విస్పష్టంగా ప్రకటించింది. భారత ప్రధాని నరేంద్రమోదీ బ్యాంకాక్‌లో ఆర్‌సెప్ శిఖరాగ్ర సమావేశంలో ఈ విషయాన్ని తేల్చి చెప్పారు.

ii. తాము లేవనెత్తిన కీలక అంశాలను అపరిష్కృతంగా వదిలేయడంతో భారీ వాణిజ్య ఒప్పందంలో చేరకూడదని నిర్ణయించుకున్నట్లు ఆయన ప్రకటించారు. ప్రతిపాదిత ఒప్పందం భారతీయులందరి జీవితాలపైనా, జీవనోపాధిపైనా ప్రతికూల ప్రభావం చూపిస్తుందని చెప్పారు.

iii. 2012లో ఆసియాన్ శిఖరాగ్ర సదస్సు సందర్భంగా ఆర్‌సెప్ చర్చల్ని నేతలు మొదలు పెట్టారు. ఆధునిక, సమగ్ర, పరస్పర ప్రయోజనదాయక ఆర్థిక భాగస్వామ్య ఒప్పందాన్ని ఆసియాన్, స్వేచ్ఛా వాణిజ్య ఒప్పంద దేశాల మధ్య సాధించాలనేది వారి ఉద్దేశం.

iv. సురక్షితమైన నౌకాయానానికి సంబంధించి 'తూర్పు ఆసియా దేశాల శిఖరాగ్ర సదస్సు''(EAS)ను వచ్చే ఏడాది చెన్నైలో నిర్వహించాలని ప్రధాని మోదీ ఆహ్వానించారు.

v. ఉగ్రవాదాన్ని, అంతర్జాతీయ నేరాలను అరికట్టడానికి మరింత ముమ్మరమైన ప్రయత్నాలు చేయాలని, ఐరాసలోని సంబంధిత సంస్థలతో సమన్వయం చేసుకోవాలని తూర్పు ఆసియా దేశాల

శిఖరాగ్ర సమావేశం ప్రతినబూనింది. బ్యాంకాక్‌లో జరిగిన 14వ సమావేశం ముగింపు సందర్భంగా ఈ మేరకు తీర్మానించింది.

vi. భారత్ ఎందుకు చేరలేదంటే..

a) వాణిజ్య లోటు భర్తీని తీర్చడానికి, ధరల మధ్య వ్యత్యాసానికి తగిన పరిష్కారం కనిపించకపోవడం.

b) దాదాపు 90% వస్తువులపై దిగుమతి సుంకాలను ఎత్తివేసేలా ఒప్పందం ఉండడం.

c) వివిధ దేశాల నుంచి, ముఖ్యంగా చైనా నుంచి దిగుమతులు వెల్లువెత్తే ప్రమాదం

d) అత్యంత ప్రాధాన్య దేశాల (ఎంఎఫ్ఎన్) హోదాను మరికొన్ని దేశాలకు ఇవ్వాల్సిన పరిస్థితులు రానుండడం.

e) టారిఫ్ తగ్గింపులకు ప్రాతిపదిక ఏడాదిగా 2014ని పరిగణించాలనడం.

Art and Culture

కనకదాస జయంతి – November 5

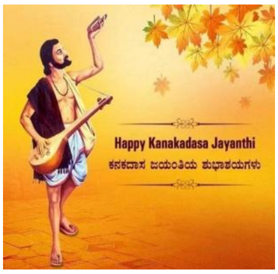

i. కనకదాస జయంతి సాధారణంగా కర్ణాటక ప్రజలు మరియు ముఖ్యంగా కురుబౌడ సమాజం జరుపుకునే పండుగ. ఇది ప్రతి సంవత్సరం గొప్ప కవి మరియు సాధువు శ్రీ కనక దాస జన్మదినం సందర్భంగా జరుపుకుంటారు.

ii. గొప్ప సాధువుకు నివాళిగా కర్ణాటక ప్రభుత్వం కనక దాస పుట్టినరోజును రాష్ట్ర సెలవు దినంగా ప్రకటించింది. రాష్ట్రవ్యాప్తంగా ఉన్న అన్ని ప్రభుత్వ కార్యాలయాలు, పాఠశాలలు మరియు కళాశాలలు కర్ణాటక గొప్ప సామాజిక సంస్కర్తలలో ఒకరికి నివాళిగా శ్రీ కనక దాస జన్మదినాన్ని జరుపుకుంటాయి. 525 వార్షికోత్సవం 2019లో జరుగనుంది.

సినిమా వార్తలు

అశుతోష్ గొవారికర్ తెరకెక్కిస్తున్న చారిత్రక చిత్రం 'పానిపట్' :

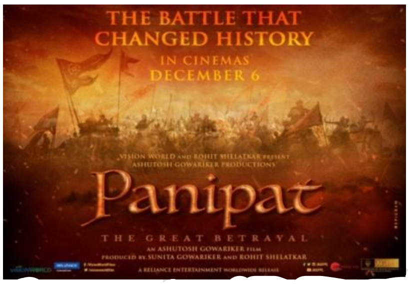

i. ప్రముఖ బాలీవుడ్ దర్శకుడు అశుతోష్ గొవారికర్ తెరకెక్కిస్తున్న భారీ చారిత్రక చిత్రం 'పానిపట్'. 1761లో జరిగిన మూడో పానిపట్ యుద్ధం ఆధారంగా రూపొందుతున్న చిత్రమిది.

ii. ఆ యుద్ధంలో తలపడిన మరాఠా యోధుడు సదాశివ్‌రావ్ భావ్, ఆఫ్ఘనిస్తాన్ సైన్యాధిపతి అహ్మద్ షా అబ్దాలి పాత్రల్లో అర్జున్ కపూర్, సంజయ్ దత్ నటించారు. సదాశివ్‌రావ్ భావ్ భార్య పార్వతీ బాయ్ పాత్రలో కృతి సనన్ కనిపించనుంది.

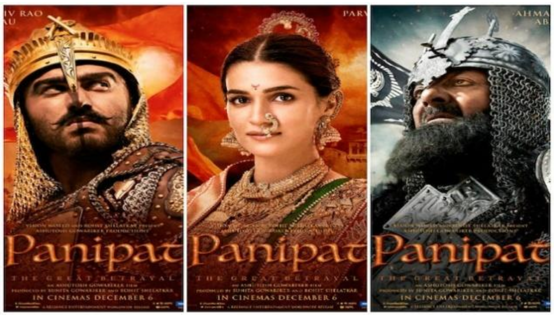

iii. కోరమీసం, తీక్షణమైన చూపులతో అర్జున్ కపూర్, గుబురు గడ్డం, క్రూరత్వం నిండిన కళ్లతో సంజయ్‌దత్, రాజసం నిండిన గెటప్పుతో కృతి లుక్‌లు సినిమాపై అంచనాలు పెంచుతున్నాయి. డిసెంబరు 6న ఈ చిత్రం విడుదల కానుంది.

ముఖ్యమైన రోజులు

5 November : World Tsunami Awareness Day (ప్రపంచ సునామీ అవగాహన దినం)

i. In 2019, World Tsunami Awareness Day promotes Target (d) of the "Sendai Seven Campaign," which focuses on reducing disaster damage to critical infrastructure and disruption of basic services.

ii. సునామీ ప్రమాదాలకు సంబంధించిన విషయాలలో ప్రపంచవ్యాప్తంగా ప్రజలలో అవగాహన పెంచడానికి ఈ రోజు జరుపుకుంటారు. తరచుగా వినాశకరమైన సహజ ప్రమాదం నుండి నష్టాన్ని తగ్గించడానికి ముందస్తు హెచ్చరిక వ్యవస్థల యొక్క ప్రాముఖ్యతను ఇది నొక్కి చెబుతుంది.

iii. మొదటి ప్రపంచ సునామి అవగాహన దినోత్సవాన్ని 5 నవంబర్ 2016 న 'ప్రభావవంతమైన విద్య మరియు తరలింపు కసరత్తులు' (Effective Education and Evacuation Drills) అనే థీమ్‌తో ప్రపంచవ్యాప్తంగా జరుపుకున్నారు.

India launches the Mars Orbiter Mission(MOM) , its first interplanetary probe – 5 November 2013

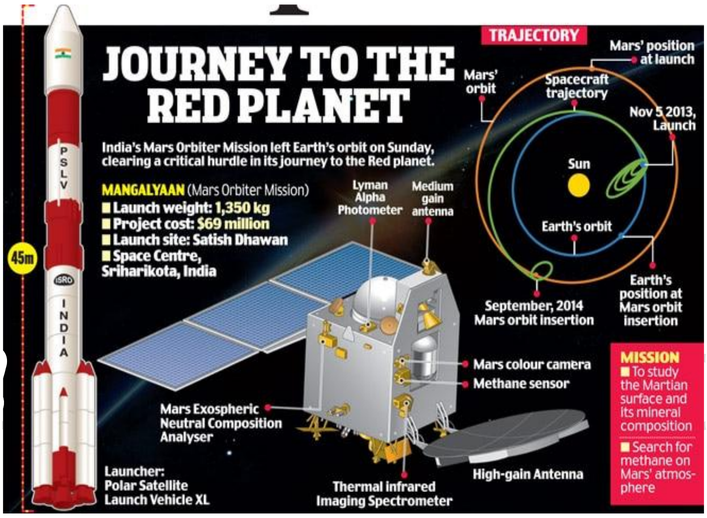

i. అంగారక గ్రహంపై పరిశోధనల కోసం భారత అంతరిక్ష పరిశోధన సంస్థ చేపట్టిన ప్రాజెక్ట్ మంగళ్ యాన్ లేదా మార్స్ ఆర్బిటర్ మిషన్. 2013 నవంబరు 5, శ్రీహరికోట లోని సతీష్ ధావన్ అంతరిక్ష కేంద్రము నుండి దీనిని విజయవంతంగా ప్రయోగించారు.

ii. షార్ అంతరిక్ష కేంద్రం నుంచి పీఎస్ఎల్వీ సీ25 ఉపగ్రహ వాహకనౌక ద్వారా 'అంగారక్‌యాన్' మొదలైంది. 'మామ్' రోదసిలోకి దూసుకెళ్లింది. ఇది మూడు వందల రోజుల పాటు.. దాదాపు 40 కోట్ల కిలోమీటర్లకు పైగా దూరం ప్రయాణించి అంగారక గ్రహాన్ని చేరుకుంది.

iii. అంగారక గ్రహం చుట్టూ కొన్ని నెలల పాటు పరిభ్రమిస్తూ జీవాన్వేషణ, ఆ గ్రహం నిర్మాణం, ఖనిజాల మిశ్రమం తదితరాలను శోధిస్తుంది. అంగారక గ్రహంపై విజయవంతంగా ప్రయోగాలు నిర్వహించిన నాలుగో దేశంగా భారత్ అవతరించింది. ప్రయోగించిన మొట్టమొదటిసారే విజయం సాధించిన మొట్టమొదటి దేశం భారతే.

iv. భూమినుంచి దాదాపు ఏడుకోట్ల కిలోమీటర్ల దూరంలో ఉన్న అంగారకుణ్ని చేరడానికి సుమారు 66 కోట్ల కిలోమీటర్లు ప్రయాణించిన 'మామ్' 2014 సెప్టెంబరు 24 న గ్రహ కక్ష్యలోకి ప్రవేశించే సంక్లిష్ట దశను సజావుగా అధిగమించింది. మామ్' బరువు 1350 కేజీలు, పరికరాలు 15 కిలోలు.

v. 2014 సెప్టెంబరు 24 ఉదయం 7.17.32 గంటలకు మార్స్ ఆర్బిటర్ మిషన్ ఉపగ్రహం అంగారక కక్ష్యలోకి ప్రవేశించింది. అనంతరం 8.15 గంటలకు భూమికి సమాచారాన్ని చేరవేసింది. అంగారకుడు 22 కోట్ల కి.మీ. దూరంలో ఉన్నందున మామ్ నుంచి సంకేతాలు భూమిని చేరేందుకు 12 నిమిషాలు పట్టింది.

చిత్తరంజన్ దాస్ జననం – 5 నవంబరు 1870

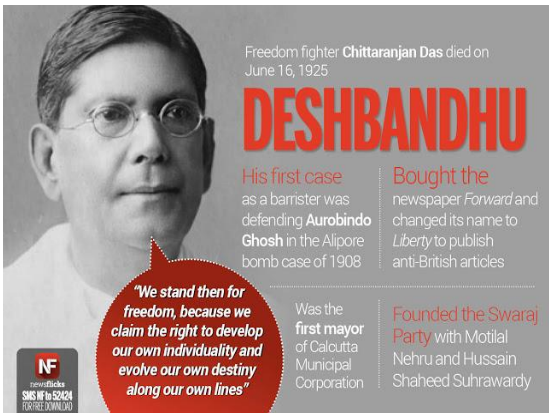

i. దేశబంధుగా ప్రసిద్ధి చెందిన చిత్తరంజన్ దాస్ (C.R.Das) (నవంబరు 5, 1870 - జూన్ 16, 1925) ప్రముఖబెంగాళీ న్యాయవాది మరియు స్వాతంత్ర్యోద్యమ నేత.

ii. ఇంగ్లాండులో విద్యాభ్యాసము పూర్తి చేసుకొని, 1909లో అంతకు ముందు సంవత్సరములో జరిగిన అలీపూరు బాంబు కేసులో, అభియోగము మోపబడిన అరబిందో ఘోష్ ను విజయవంతముగా గెలిపించడముతో తన న్యాయవాద వృత్తికి శ్రీకారము చుట్టాడు.

iii. ఈయన 1919 నుండి 1922 వరకు కొనసాగిన సహాయనిరాకరణోద్యములో బెంగాల్ ప్రాంతములో ప్రముఖపాత్ర వహించి బ్రిటీష్ దుస్తులను బహిస్కరించడానికి నాంది పలికి ఐరోపా దేశ వస్త్రాలను తగుల బెట్టి స్వదేశ ఖాదీని కట్టి అందరికి ఆదర్శప్రాయుడయ్యాడు. తన మితవాదేతర అభిప్రాయాలు వ్యక్తపరచడానికి మోతీలాల్ నెహ్రూతో కలసి స్వరాజ్ పార్టీ స్థాపించాడు.

iv. బ్రిటిష్ రాజ్కు వ్యతిరేకంగా పోరాడేందుకు ఆయన "ఫార్వర్డ్" అనే పత్రికను స్థాపించి తర్వాత దాని పేరును "లిబర్టీ"గా మార్చారు. కలకత్తా కార్పోరేషన్ ఏర్పడ్డాకా దానికి ఆయన మొదటి మేయర్ గా పనిచేసారు.

v. ఇండియన్ నేషనల్ కాంగ్రెస్, గయ సెషన్స్ కు అధ్యక్షత వహించారు. ఆయన రాజకీయ జీవితం యావత్తు అనారోగ్యంతో బాధ పడినప్పటిక్, మొక్కవోని దీక్ష, పట్టుదలతో బ్రిటిష్ వారి పై పోరాడారు.

vi. ఆయన అహింసా విధానాన్ని నమ్ముతారు. స్వాతంత్ర్యాన్ని సాధించడానికి రాజ్యంగ బద్ధమైన విధానాలను అనుసరించాలని భావించేవారు. సమాజ సామరస్యానికి పాటు పడిన, జాతీయ విద్యాప్రగతి వాది. ఆయన వారసత్వాన్ని ఆయన శిష్యులు అనుసరించారు. వారిలో సుభాష్ చంద్ర బోస్ పేరెన్నికగన్నారు.

భూపేన్ హజారికా 8వ వర్ధంతి – 5 నవంబరు 2011

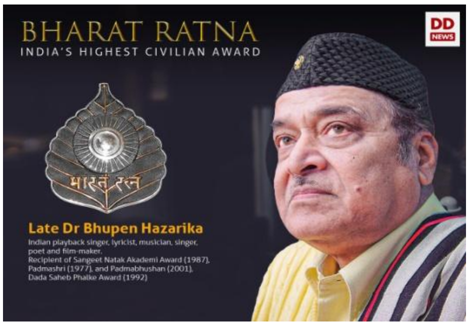

i. భూపేన్ హజారికా (8 సెప్టెంబరు 1926 – 5 నవంబరు 2011) భారత దేశానికి చెందిన నేపధ్య గాయకుడు, గీతరచయిత, సంగీతకారుడు, గాయకుడు, కవి మరియు అస్సోం సినిమా నిర్మాత. అతను "సుధాకాంత" గా సుపరిచితుడు.

ii. ఆయనకు మరణానంతరం 2019 లో భారత అత్యున్నత పౌర పురస్కారం అయిన భారత్ రత్న లభించింది.

iii. అతని పాడిన పాటలు ముఖ్యంగా అస్సోం భాషలో అతనిచే రచించబడ్డాయి. అతని పాటలు మానవత్వం మరియు విశ్వజనీన సహోదరత్వ భావాలు కలిగి అనేక భారతీయ భాషల్లో అనువదింపబడి, పాడబడ్డాయి.

iv. ముఖ్యంగా బెంగాళీ, హిందీ భాషల లోనికి అనువదించబడ్డాయి. అస్సాం, పశ్చిమబెంగాల్ మరియు బంగ్లాదేశ్ పరిసర ప్రాంతాల ప్రజల మధ్య సామూహిక, సామాజిక న్యాయం మరియు సానుభూతి నేపధ్యాలలో అతని పాటలు ప్రాచుర్యం పొందాయి.

v. అస్సాం, ఉత్తర భారతదేశంలోని సంస్కృతి మరియు జానపద సంగీతాన్ని హిందీ సినిమాలో ప్రవేశపెట్టిన గుర్తింపు అతను పొందాడు. అతనిని 1975లో ఉత్తమ సంగీత దర్శకునిగా జాతీయ ఫిలిం పురస్కారం, సంగీత నాటక అకాడమీ పురస్కారం (1987), పద్మశ్రీ (1977), మరియు పద్మభూషణపురస్కారాలు (2001) వచ్చాయి.

vi. అతనికి దాదాసాహెబ్ ఫాల్కేపురస్కారం (1992), సంగీత నాటక అకాడమీ ఫెలోషిప్ (2008) లు కూడా లభించాయి. 2012లో భారతదేశ రెండవ అత్యున్నత పౌర పురస్కారం పద్మవిభూషణ పురస్కారం పొందాడు. అతను డిసెంబరు 1996 నుండి డిసెంబరు 2003 వరకు సంగీత నాటక అకాడమీ చైర్మన్ గా కూడా వ్యవహరించాడు.

క్రీడలు

హామిల్టన్.. ఆరోసారి ఎఫ్1 ప్రపంచ ఛాంపియన్ టైటిల్ సొంతం :

i. బ్రిటన్ రేసర్ లూయిస్ హామిల్టన్ (మెర్సిడెజ్) మరోసారి ఎఫ్1 ప్రపంచ ఛాంపియన్‌గా నిలిచాడు.

ii. యుఎస్ గ్రాండ్ ప్రి రేసులో రెండో స్థానాన్ని దక్కించుకున్న అతను ఈ సీజన్‌లో అత్యధిక పాయింట్లతో ప్రపంచ ఛాంపియన్‌షిప్ టైటిల్‌ను కైవసం చేసుకున్నాడు. మెర్సిడెజ్‌కే చెందిన మరో రేసర్ బొటాస్ యుఎస్ గ్రాండ్ ప్రి విజేతగా నిలిచాడు.

iii. హామిల్టన్ కెరీర్‌లో ఇది ఆరో ప్రపంచ టైటిల్. వరుసగా మూడోది. 2008లో తొలిసారి ప్రపంచ ఛాంపియన్‌గా నిలిచిన అతను.. 2014, 2015, 2017, 2018 సీజన్లలో టైటిళ్లు సొంతం చేసుకున్నాడు.

iv. దిగ్గజ రేసర్ మైకెల్ షుమాకర్ పేరిట ఉన్న అత్యధిక టైటిళ్ల రికార్డు (7)కు హామిల్టన్ ఒక్క టైటిల్ దూరంలో ఉన్నాడు.

v. ఫార్ములా వన్ ప్రపంచ ఛాంపియన్‌షిప్ ప్రతి ఏటా ఉంటుంది. సీజన్‌లో నిర్వహించే గ్రాండ్ ప్రి రేసుల్లో విజయాల ఆధారంగా విజేతలను నిర్ణయిస్తారు. గ్రాండ్ ప్రిలో ప్రదర్శనకు పాయింట్లు కేటాయిస్తారు.

>>>>>>>>>>>>>>>> End of the day <<<<<<<<<<<<<<<<

✍ కరెంట్ అఫైర్స్ 6 నవంబరు 2019 Wednesday ✍

జాతీయ వార్తలు

పాఠశాలల్లో జంక్ ఫుడ్ విక్రయాలకు కట్టడి. 50 మీటర్లలోపు ప్రచారం కూడా నిషిద్ధం : FSSAI ప్రతిపాదన

i. పిల్లల ఆరోగ్యాలకు హాని కలిగించే ఆహారాన్ని (జంక్ ఫుడ్) పాఠశాలల్లోనూ వాటి పరిసరాల్లోనూ అమ్మకుండా, ప్రచారం కూడా చేయకుండా కట్టడి చేయనున్నారు. ఈ లక్ష్యంతో ది ఫుడ్ అండ్ స్టాండర్డ్స్ అథారిటీ ఆఫ్ ఇండియా (FSSAI) నిబంధనలతో కూడిన ముసాయిదాను రూపొందించి విడుదల చేసింది.

ii. ఈ నిబంధనల మేరకు పాఠశాలల్లోనే కాకుండా, చుట్టుపక్కల 50 మీటర్లలోపు కూడా జంక్‌ఫుడ్ అమ్మడం, ప్రచారం చేయడం నిషిద్ధం.

iii. కొవ్వు, ఉప్పు, చక్కెర అధికంగా ఉండే ఆహారాలను విక్రయించకుండా చూడటమే లక్ష్యంగా ఈ నిబంధనలు రూపొందించినట్లు ఎఫ్ఎస్ఎస్ఏఐ తెలిపింది.

First-ever movement of container cargo on Brahmaputra :

i. The first-ever containerised cargo movement via Indo-Bangladesh protocol route and Brahmaputra river will start from West Bengal’s Haldia.

ii. The vessel MV Maheshwari, carrying 53 containers of petrochemicals, edible oil and beverage will take 12-15 days to reach the IWAI terminal at Pandu in Assam's Guwahati.

iii. National Waterway 2 (NW-2) is a section of the Brahmaputra River having a length of 891 km between the Bangladesh border near Dhubri and Sadiya in Assam.

ఇతర రాష్ట్రాలు / కేంద్ర పాలిత ప్రాంతాల వార్తలు

Gujarat anti-terror Bill gets President's nod :

i. President Ram Nath Kovind has given his assent to the 'Gujarat Control of Terrorism and Organised Crime (GCTOC) Bill', controversial anti-terror legislation passed by the BJP-ruled State in March 2015.

ii. One of the key features of the new Act is intercepted telephonic conversations would now be considered as legitimate evidence. The announcement of the presidential assent was made by Gujarat Minister of State for Home Pradeepsinh Jadeja.

iii. The Bill, earlier named as the Gujarat Control of Organised Crime Bill, failed to get the presidential nod thrice since 2004 when Narendra Modi was the Chief Minister of the State.

iv. In 2015, the Gujarat government re-introduced the Bill by renaming it the GCTOC, but retained controversial provisions such as empowering the police to tap telephonic conversations and submit them in court as evidence.

v. Mr. Jadeja said the provisions of the Bill would prove crucial in dealing with terrorism and organised crimes such as contract killing, ponzi schemes, narcotics trade and extortion rackets.

రాజకీయ వార్తలు

ఎల్‌జేపీ అధ్యక్షుడిగా చిరాగ్ పాస్వాన్ ఎన్నిక :

i. లోక్ జనశక్తి పార్టీ(ఎల్‌జేపీ) అధ్యక్షుడిగా చిరాగ్ పాస్వాన్ ఎన్నికయ్యారు.

ii. పార్టీ జాతీయ కార్యవర్గం చిరాగ్‌ను నూతన సారథిగా ఎన్నుకున్నట్లు ఆయన తండ్రి, కేంద్రమంత్రి రామ్ విలాస్‌పాస్వాన్ వెల్లడించారు.

అంతర్జాతీయ వార్తలు

వాతావరణ ఒప్పందానికి అమెరికా టాటా. వైదొలుగుతున్నట్లు ఐరాసకు నోటీసిచ్చిన ట్రంప్ సర్కారు :

i. భూతాపాన్ని కట్టడి చేయడానికి 2015లో కుదిరిన పారిస్ వాతావరణ ఒప్పందం నుంచి వైదొలుగుతున్నట్లు అమెరికా లాంఛనంగా ఐక్యరాజ్య సమితి (ఐరాస)కి తెలియజేసింది.

ii. చరిత్రాత్మకమైన పారిస్ ఒప్పందంపై భారత్ సహా 188 దేశాలు సంతకాలు పెట్టిన సంగతి తెలిసిందే. ప్రధాన మంత్రి నరేంద్ర మోదీ, నాటి అమెరికా అధ్యక్షుడు బరాక్ ఒబామా ఇందులో కీలక పాత్ర పోషించారు.

iii. ఆ తర్వాత అమెరికా అధ్యక్ష బాధ్యతలు చేపట్టిన డొనాల్డ్ ట్రంప్ ఈ ఒప్పందాన్ని తీవ్రంగా వ్యతిరేకించారు. అమెరికా పరిశ్రమల పోటీతత్వాన్ని దెబ్బతీయడానికి; భారత్, చైనా వంటి దేశాలకు సాధికారత కల్పించడానికే దీన్ని తెచ్చారని ఆయన ఆరోపించారు.

iv. ఒప్పందం నుంచి వైదొలుగుతామని 2017 జూన్ 1న ప్రకటించారు. నోటీసు ఇచ్చిన ఏడాది తర్వాత అది అమలవుతుంది. అంటే.. వచ్చే ఏడాది నవంబర్ 4న అమెరికా ఈ ఒప్పందం నుంచి పూర్తిగా వైదొలుగుతుంది.

Bangladesh anthem now in Sanskrit :

i. The national anthem of Bangladesh has been given a Sanskrit makeover on the eighth death anniversary of the State's cultural icon — Bhupen Hazarika.

ii. Ranjan Bezbaruah, the man behind an 11-song audio album released on Tuesday(Nov 5), negated any political motive behind accommodating the Sanskrit version of Aamaar Shonar Bangla, the national anthem of Bangladesh that Nobel laureate Rabindranath Tagore had composed, and O Mor Aaapunaar Dekh, the State anthem of Assam. The latter was written by Lakshminath Bezbaroa, who revolutionised modern Assamese literature.

iii. Amaar Shonaar Bangla features in Anandini, a new Sanskrit album that Mr. Bezbaruah conceptualised, as Ayee Swarnila Bangla, while O Mur Aapunar Dekh asAho Atmanah Desha.

సైన్స్ అండ్ టెక్నాలజీ

సౌర కుటుంబ హద్దులు దాటేసిన 'వాయేజర్-2' :

i. అమెరికా అంతరిక్ష సంస్థ (నాసా)కు చెందిన వాయేజర్-2 వ్యోమనౌక సౌర కుటుంబ పరిధిని దాటి వెళ్లిపోయింది. సూర్యుడి ప్రభావం లేని, తారాంతర మాధ్యమాన్ని (ఇంటర్‌స్టెల్లార్ స్పేస్ మీడియం-ఐఎస్ఎంకు) చేరుకుంది.

ii. భూమి నుంచి పయనమైన 4 దశాబ్దాల తర్వాత ఈ వ్యోమనౌక ఈ లక్ష్యాన్ని సాధించింది. దీంతో ఆ ఘనతను సాధించిన రెండో వ్యోమనౌకగా చరిత్ర సృష్టించింది. 2012లో వాయేజర్-1 ఆ ప్రత్యేకతను అందుకుంది.

iii. 11 బిలియన్ మైళ్లు : వాయేజర్-2కు సూర్యుడికి మధ్య ప్రస్తుత దూరం

iv. 19 గంటలు : వాయేజర్-2 నుంచి భూమికి సమాచారం అందడానికి పడుతున్న సమయం

v. 1977 : వాయేజర్-1, 2 వ్యోమనౌకలను ప్రయోగించిన సంవత్సరం

ఆర్థిక అంశాలు

ఫేస్‌బుక్ గ్రూప్ కొత్త లోగో :

FACEBOOK
FACEBOOK
FACEBOOK
FACEBOOK
FACEBOOK

i. ఫేస్‌బుక్ తాజాగా తన లోగోను మార్చింది. తన అనుబంధ కంపెనీలు జతచేరిన అనంతరం జరిగిన మార్పును సూచిస్తూ ఈ లోగో ఉంది. ఫేస్‌బుక్ అనే వర్ణమాలను క్యాపిటల్ అక్షరాలుగా చేసి.. కొత్త ఫాంట్‌లోకి మార్చారు.

ii. నీలం, ఆకుపచ్చలతో పాటు వంగపండు రంగు, ఎరుపు, నారింజ రంగులతో కలగలిపిన రంగులతో కొత్త లోగో తీసుకొచ్చింది. తద్వారా ఇతర బ్రాండ్లనూ లోగోలో కనిపింపజేశారు.(నీలం-ఫేస్‌బుక్, ఆకుపచ్చ-వాట్సప్, వంగపండు, ఎరుపు, నారింజ-ఇన్‌స్టాగ్రామ్).

iii. ఇన్‌స్టాగ్రామ్, వాట్సప్‌లు ఫేస్‌బుక్‌కు చెందినవని కేవలం 29 శాతం మంది అమెరికన్లు మాత్రమే గుర్తించినట్లు ఒక సర్వేలో తేలింది. అందుకే ప్రజలకు తమ కంపెనీ అందిస్తున్న ఉత్పత్తుల గురించి తెలియజేయాల్సిన అవసరం ఉందని ఒక బ్లాగ్ పోస్ట్‌లో ఫేస్‌బుక్‌లో రాసుకొచ్చింది.

Finance Minister launches two IT initiatives ICEDASH and ATITHI :

- Finance Minister Nirmala Sitharaman unveiled two new IT Initiatives – ICEDASH and ATITHI for improved monitoring and pace of customs clearance of imported goods and facilitating arriving international passengers.
- ICEDASH is an Ease of Doing Business monitoring dashboard of the Indian Customs helping the public see the daily Customs clearance times of import cargo at various ports and airports.
- The ATITHI app will facilitate hassle-free and faster clearance by Customs at the airports and enhance the experience of international tourists and other visitors at the airports.

Appointments

IndusInd Bank appointed Sumant Kathpalia as new MD & CEO :

- A private sector lender, IndusInd Bank has appointed its consumer banking head Suman Kathpalia, as its new Managing Director (MD) and Chief Executive Officer (CEO).
- He will replace Romesh Sobti, who will be retired in March 2020. Before joining IndusInd Bank, Sumant Kathpalia headed consumer loans vertical at ABN Amro Bank and joined IndusInd Bank in 2008.

Reports/Ranks/Records

Indian lungs under extreme stress :

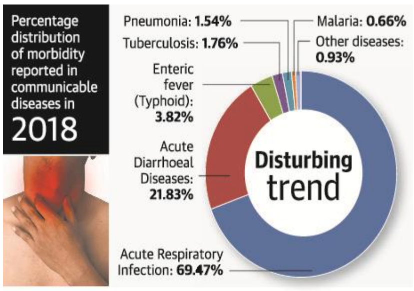

i. Acute respiratory infections (ARI) accounted for 69.47% of morbidity last year which was the highest in the communicable disease category, leading to 27.21% mortality.

ii. Andhra Pradesh, Gujarat, Karnataka, Kerala, Tamil Nadu, Uttar Pradesh and West Bengal reported a large number of patients and fatalities due to ARI as per the National Health Profile-2019, which was recently released by the Union Health Ministry.

iii. According to World Health Organisation, acute respiratory infection is a serious ailment that prevents normal breathing function and kills an estimated 2.6 million children annually every year worldwide.

Guyana to be fastest growing country in the world next year at 86% :

- According to the International Monetary Fund (IMF), Guyana's GDP is expected to be more at 86% in 2020 after expanding 4.4% in 2019.
- This growth expectation had done after Exxon Mobil Corp.'s discovery of oil at Guyana. Guyana's economy will grow more than three times within five years.
- Guyana' GDP is to get fourteen times as fast as China's GDP in 2020. Guyana is projecting $300 million in petroleum revenue in 2020.
- It is a country of South America with 7,80,000 population and neighbour countries are brazil & Venezuela.
- The oil sector will represent about 40% of the economy within five years.
- It crosses $4billion annual Gross domestic product (GDP) and also it will expand to about $15 billion by 2024.

సినిమా వార్తలు

సైనా నెహ్వాల్‌పై బయోపిక్ :

i. సైనా నెహ్వాల్ బయోపిక్‌కు అమోల్ గుప్తా దర్శకత్వం వహిస్తున్నారు. టీ సిరీస్ బ్యానర్‌పై భూషణ్ కుమార్ నిర్మిస్తున్నారు.

ii. తొలుత ఈ సినిమాలో సైనా పాత్రకు శ్రద్ధా కపూర్ సంతకం చేశారు. ఆమె చాలా రోజులు పాత్ర కోసం కష్టపడ్డారు. ఆమె ఫస్ట్‌లుక్‌ను కూడా విడుదల చేశారు. కానీ, కొన్ని కారణాల వల్ల ఆమె సినిమా నుంచి తప్పుకొన్నారు. ఇప్పుడు ఆమె పాత్రను పరిణీతి చోప్రా పోషిస్తున్నారు.

క్రీడలు

మను బాకర్‌కు పసిడి. దీపక్‌కు టోక్యో బెర్తు :

i. ఆసియా షూటింగ్ ఛాంపియన్‌షిప్‌లో భారత యువ కెరటం మను బాకర్ సత్తా చాటింది. మహిళల 10 మీటర్ల ఎయిర్ పిస్టల్ విభాగంలో ఆమె స్వర్ణం కైవసం చేసుకుంది.

ii. దీపక్ కుమార్ టోక్యో ఒలింపిక్స్ బెర్తు సంపాదించాడు. పురుషుల 10 మీటర్ల ఎయిర్ రైఫిల్ ఈవెంట్లో కాంస్యం గెలవడమే కాక.. ఒలింపిక్స్‌కు కూడా అర్హత సాధించాడు.

రవికుమార్‌పై నాలుగేళ్ల నిషేధం :

i. డోప్ పరీక్షల్లో విఫలమైనందుకు కామన్వెల్త్ క్రీడల (2010) వెయిట్ లిఫ్టింగ్ స్వర్ణపతక విజేత కత్తుల రవికుమార్‌పై జాతీయ డోపింగ్ నిరోధక సంస్థ (నాడా) నాలుగేళ్ల నిషేధం విధించింది. తెలుగువాడైన రవికుమార్ ఒడిషాలో స్థిరపడ్డాడు.

ii. డోపింగ్ కుంభకోణాలతో ఇప్పటికే ప్రతిష్ట దెబ్బతిన్న భారత వెయిట్ లిఫ్టింగ్‌కు ఇది ఎదురుదెబ్బే. ఎక్కువ డోపింగ్ కేసుల కారణంగా టోక్యో ఒలింపిక్స్‌లో భారత్ స్థానాలను నాలుగుకే పరిమితం చేశారు.

>>>>>>>>>>>>>>>>>> End of the day <<<<<<<<<<<<<<<<<<

✍ కరెంట్ అఫైర్స్ 7 నవంబరు 2019 Thursday ✍

తెలంగాణ వార్తలు

TSFDC ఛైర్మన్‌గా బాధ్యతలు స్వీకరించిన వంటేరు :

i. తెలంగాణ అటవీ అభివృద్ధి సంస్థ (TSFDC - Telangana State Forest Development Corporation Limited) ఛైర్మన్‌గా వంటేరు ప్రతాప్‌రెడ్డి బుధవారం(Nov 6) పదవీ బాధ్యతలు చేపట్టారు. ఈ పదవిలో ఆయన రెండేళ్ల పాటు కొనసాగుతారు.

ii. మాసబ్ ట్యాంక్ అటవీ అభివృద్ధి సంస్థ కార్యాలయంలో జరిగిన ఈ కార్యక్రమంలో అటవీశాఖ మంత్రి ఇంద్రకరణ్‌రెడ్డి, ప్రత్యేక ప్రధాన కార్యదర్శి రాజేశ్వర్ తివారీ, అటవీ అభివృద్ధి సంస్థ వీసీ, ఎండీ రఘువీర్‌పాల్గొని వంటేరుకు అభినందనలు తెలిపారు.

'రైతుయంత్రం' సేవలకు జాతీయ గుర్తింపు :

i. సాగు ఖర్చులు తగ్గించి అన్నదాతకు ఆర్థికంగా అండగా నిలవాలన్న ఉద్దేశంతో 'ట్రాక్టర్ ఆన్ డిమాండ్' పేరుతో రూపొందించిన రైతుయంత్ర యాప్ సేవలకు జాతీయస్థాయి గుర్తింపు దక్కింది.

ii. ఈ యాప్ సేవల్ని రైతులకు అందుబాటులోకి తెచ్చేందుకు కృషి చేసిన నిర్మల్ జిల్లా కలెక్టర్ ఎం.ప్రశాంతి దిల్లీలో నిర్వహించిన డిజిటల్ ట్రాన్స్‌ఫర్మేషన్ కార్యక్రమంలో రాజ్యసభ సభ్యుడు సురేశ్ ప్రభు చేతుల మీదుగా పురస్కారాన్ని అందుకున్నారు.

శాట్స్ ఛైర్మన్‌గా మళ్లీ వెంకటేశ్వర్‌రెడ్డి :

బాధ్యతలు స్వీకరిస్తున్న వెంకటేశ్వర్‌రెడ్డి

i. తెలంగాణ క్రీడా ప్రాధికార సంస్థ (శాట్స్) ఛైర్మన్ అల్లిపురం వెంకటేశ్వర్‌రెడ్డి అంకిత భావం, నిబద్ధతతో తన బాధ్యతలను నెరవేరుస్తున్నారని రాష్ట్ర క్రీడల మంత్రి శ్రీనివాస్‌గౌడ్ అన్నారు.

ii. మరో రెండేళ్ల పాటు తన పదవీ కాలాన్ని పొడిగించడంతో ఎల్బీ స్టేడియంలోని ఛాంబర్‌లో వెంకటేశ్వర్‌రెడ్డి రెండోసారి శాట్స్ ఛైర్మన్‌గా బాధ్యతలు స్వీకరించారు.

iii. గత మూడేళ్లలో శాట్స్ ఛైర్మన్‌గా తన బాధ్యతలను సమర్థంగా నిర్వర్తించిన వెంకటేశ్వర్‌రెడ్డి మరో రెండేళ్లు కొనసాగనుండడం సంతోషకరం అని తెలిపారు.

iv. ఈ కార్యక్రమంలో టీఎస్ఐఐసీ ఛైర్మన్ బాలమల్లు, అగ్రశ్రేణి జిమ్నాస్ట్ అరుణారెడ్డి తదితరులు పాల్గొన్నారు.

ఆంధ్రప్రదేశ్ వార్తలు

ఏపీ తెలుగు అకాడమీ ఛైర్‌పర్సన్‌గా లక్ష్మీపార్వతి :

i. ఏపీ తెలుగు అకాడమీ ఛైర్‌పర్సన్‌గా నందమూరి లక్ష్మీపార్వతిని నియమిస్తూ ప్రభుత్వం ఉత్తర్వులు జారీ చేసింది.

ii. ఏపీ పునర్వ్యవస్థీకరణ అనంతరం హైదరాబాద్‌లోని తెలుగు అకాడమీ విభజన పూర్తి కాలేదు.

N.K. Prasad takes over as in-charge CS of AP :

i. Neerabh Kumar Prasad took over as the in-charge Chief Secretary (CS) of Government of Andhra Pradesh at the Secretariat following the transfer of L.V. Subrahmanyam.

ii. Mr. Subrahmanyam handed over the charge to Mr. Prasad, who was the Chief Commissioner of Land Administration and Special Chief Secretary (Environment, Forest and Science and Technology). The government is looking for suitable officers to succeed Mr. Prasad as full-time CS.

ఇతర రాష్ట్రాలు / కేంద్ర పాలిత ప్రాంతాల వార్తలు

Kerala government clears Net connectivity project :

i. The Kerala government has officially cleared the K-Fon project aimed at providing free high speed Internet connection to over 20 lakh BPL families in the State.

ii. The Cabinet, accorded administrative sanction for the ₹1,548-crore project which will also provide Net connectivity at affordable rate for families which do not fall in the BPL bracket.

Bihar to ban diesel autos :

i. With air pollution turning severe in over the last few days, the Bihar government has decided to ban diesel-run autorickshaws from 2021 in the city and adjoining areas.

ii. It also decided to conduct pollution tests on private vehicles.

రాజకీయ వార్తలు

BSP reappoints Danish Ali as its LS leader :

i. Ahead of the winter session of Parliament that commences on November 18, Bahujan Samaj Party (BSP) chief Mayawati reappointed Kunwar Danish Ali as the party's leader in the Lok Sabha.

ii. Mr. Ali was removed as the party leader in the first session of the 17th Lok Sabha after he differed with it over crucial political issues such as the triple talaq Bill and

the abrogation of special status to Jammu and Kashmir. While the BSP supported both the issues, Mr. Ali registered his opposition on the floor of the House.

Defence News

Biggest US-Bangladesh Navy exercise starts in Chattogram, Bangladesh :

- The second phase of the biggest US- Bangladesh Navy exercise named 'Cooperation Afloat Readiness and Training (CARAT)- 2019' started in Chattogram, Bangladesh.
- CARAT is one of the U.S. Navy's longest continually running exercise in South Asia and Southeast Asia.
- The exercise provides an opportunity to gain a better understanding of the operational activities of the Navies of two countries and to get acquainted with advanced technology through various theoretical and practical training.
- USA 40th and current Chief of Staff of the Army is General James C. McConville

ఆర్థిక అంశాలు

ADB to give $451 mn for Chennai-Kanyakumari Industrial Corridor power links :

- The Asian Development Bank will provide a $451 million (about Rs 3,200 crore) loan to strengthen power connectivity between the southern and northern parts of the Chennai-Kanyakumari Industrial Corridor (CKIC) in Tamil Nadu.
- The total cost of the project is $653.5 million, of which the government will provide $202.5 million.
- The estimated completion date is the end of 2024. The project will help promote economic development by delivering a more reliable and competitive power supply for industry and services in the state, which will in turn spur jobs and improve livelihoods.

సదస్సులు

PM Modi inaugurates 5th India International Science Festival @Kolkata:

- Prime Minister Narendra Modi inaugurates **5th India International Science Festival (IISF)** at Biswa Bangla Convention Centre, Kolkata through video conferencing.
- The theme of the festival is **"RISEN: Research, Innovation and Science Empowering the Nation"** reflects the aspirations of 21st century India. The aims of IISF is to build a strategy for inclusive advancement of Science and Technology.
- The India International Science Festival (IISF) was launched in 2015 to promote Science and Technology.

- The goal of the Science festivity is to help youth, develop 21st-century skills, with a focus on scientific knowledge, creativity, critical thinking, problem-solving, and teamwork.

Persons in news

స్ఫూర్తి దాయక నవలల్లో ఆర్కే నారాయణ్ రచన :

i. అత్యంత స్ఫూర్తిదాయకంగా నిలిచి, సమాజాన్ని ఎంతగానో ప్రభావితం చేసిన అద్భుతమైన వంద నవలల్లో ప్రఖ్యాత భారత రచయితలు ఆర్కే నారాయణ్, సల్మాన్‌రష్దీ, అరుంధతిరాయ్, విక్రమ్‌సేథ్ ల రచనలున్నట్లు బీబీసీ వెల్లడించింది.

ii. ‘స్వామి అండ్ ఫ్రెండ్స్’(ఆర్కేనారాయణ్), ‘ది గాడ్ ఆఫ్ స్మాల్ థింగ్స్’(అరుంధతీ రాయ్), ‘ది మూర్స్ లాస్ట్ సై’(సల్మాన్ రష్దీ), ‘ఎ సూటబుల్ బాయ్’(విక్రమ్‌సేథ్), ‘ఎ హౌస్ ఫర్ మిస్టర్ బిశ్వాస్ ’(వీఎస్ నయీపాల్)నవలలు ఈ జాబితాలో ఉన్నట్లు బీబీసీ ఆర్ట్స్ సంచాలకులు జోంటీ క్లేపోల్ తెలిపారు.

Reports/Ranks/Records

దేశంలో పడావు భూమి 16.96%. లెక్క తేల్చిన వేస్ట్‌ల్యాండ్ అట్లాస్-2019 :

i. సువిశాల భారత భూభాగంలో ఇప్పటికీ 16.96% భూములు పనికిరాకుండా పడిఉన్నాయి. కేంద్రం తాజాగా విడుదల చేసిన 'వేస్ట్‌ల్యాండ్ అట్లాస్-2019' ప్రకారం ఈ లెక్క తేలింది.

ii. గ్రామీణాభివృద్ధి శాఖ నేతృత్వంలోని ల్యాండ్ రికార్డుల విభాగం ఇస్రోతో కలిసి 2008-09 నుంచి 2015-16 మధ్య కాలంలో దేశవ్యాప్తంగా ఉన్న పడావు(వ్యర్థ) భూముల్లో వచ్చిన మార్పులను మ్యాపింగ్ చేయించింది.

iii. ఏపీలో 14.71%, తెలంగాణలో 12.71% భూమి ఇలా వృథాగా మిగిలింది. గత ఏడేళ్లలో దేశవ్యాప్తంగా పడావు భూములు సగటున 0.26% మేర తగ్గాయి. ఏపీలో 0.49% మేర తగ్గగా, తెలంగాణలో మాత్రం 0.34% పెరిగాయి.

iv. మొత్తం 18 రాష్ట్రాల్లో పడావు భూమి తగ్గింది. అత్యధికంగా జమ్మూకశ్మీర్‌లో 1.75లక్షల చదరపు కిలోమీటర్ల(చ.కి.మీ.) భూమి వృథాగా ఉంది.

v. పడావు భూములు పెరిగిన 11 రాష్ట్రాల్లో తెలంగాణ కూడా ఒకటి. ఇక్కడ ఏడేళ్ల వ్యవధిలో 377.79 చ.కి.మీ. వృథా భూమి పెరిగింది.

vi. .అత్యధికంగా ఖమ్మం జిల్లాలో 255.85 చ.కి.మీ వరంగల్ జిల్లాలో 129.10చ.కి.మీ.నిరుపయోగ భూమి పెరిగింది.

Grand Masters #Chess :

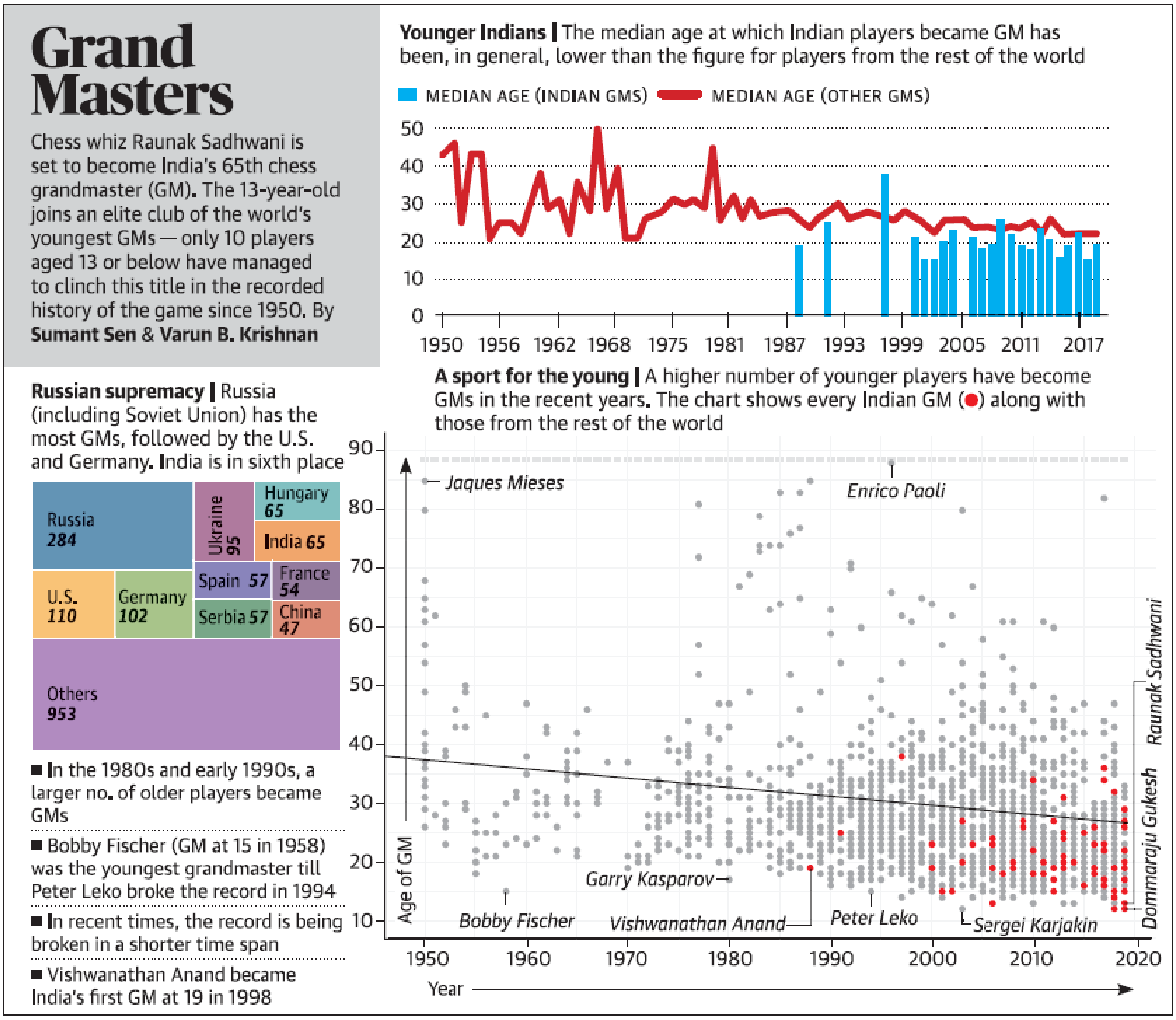

అవార్డులు

Serbia's Sara Damnjanovic wins "Miss Asia Global title 2019" :

- The **5th Edition of 'Miss Asia Global Title 2019'** was organized at Gokulam Convention centre in **Kochi, Kerala. Sara Damnjanovic** from **Serbia** has been crowned **'Miss Asia Global 2019'.**

- The title is given to the winner from the Asian region. **Nguyen Thi Yen Trang** from Vietnam was awarded the **Miss Asia title** given to the winner from the rest of the world.
- **Samiksha Singh** from India won the sub-title of **'Miss Beautiful Face' Title.** The Next 'Miss Asia Global Title 2020' will be held in **Malaysia.**

Art and Culture

Prakash Utsav festivities from Nov 7 :

i. Prakash Utsav, the birth anniversary celebrations of the First Sikh Guru, Guru Nanak, will be celebrated on a grand scale in Telangana from November 7-12.

ii. To mark the 550 birth celebrations, Prabhandak committees of Gurudwara Sri Guru Singh Sabha at Ashok Bazar in Afzalgunj and Gurudwara Saheb Secunderabad have joined hands to make the celebrations a huge success.

ముఖ్యమైన రోజులు

National Cancer Awareness Day – November 7

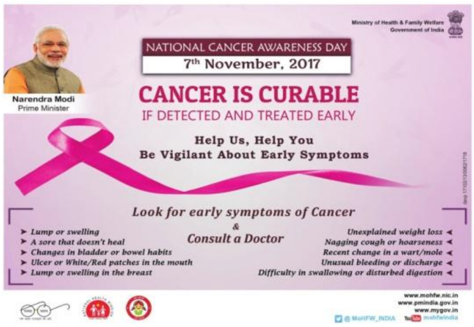

i. National Cancer Awareness Day was first announced by the Union Health Minister Dr. Harsh Vardhan in September 2014.

ii. Therefore, the first time it was celebrated in the year 2014. This day focuses on the early detection and cure of cancer.

iii. Harsh Vardhan first time launched the state-level movement on cancer control. On this day people were encouraged to report to government hospitals, CGHS and municipal clinics for the free screening.

iv. Information booklets were also be circulated to generate awareness on how to avoid getting cancer and to look for signs of early symptoms.

v. The government of Kerala proposed the "Suhurtham" scheme for making cancer treatment free in districts and medical college hospitals.

7 November - Infant Protection Day (శిశు రక్షణ దినం)

i. Infant Protection Day is observed on 7 November to spread awareness regarding protecting, promoting and developing infants.

ii. No doubt infants are tomorrow's citizens. Therefore, it is necessary to protect them as they are the future of the world.

బిపిన్ చంద్ర పాల్ జననం – 7 నవంబరు 1858

i. బిపిన్ చంద్ర పాల్ (నవంబరు 7, 1858 – మే 20, 1932) సుప్రసిద్ధ స్వాతంత్ర్య సమర యోధుడు మరియు లాల్ బాల్ పాల్ త్రయంలో మూడవ వాడు. 1905 లో బెంగాల్ విభజనకు వ్యతిరేకంగా పోరాడాడు.

ii. జాతీయోద్యమ పత్రిక బందే మాతరంను మొదలు పెట్టాడు. ఆ పత్రికలో అరబిందో వ్రాసిన వ్యాసానికి సంబంధించిన కేసులో వ్యతిరేకంగా సాక్ష్యం ఇవ్వనందున ఆరు మాసాలు జైలు శిక్ష అనుభవించాడు.

iii. గాంధీ సారథ్యాన్ని, ఆయన సిద్ధాంతాలను, ముఖ్యంగా ఖిలాఫత్ వంటి పోరాటాలలో ఆధ్యాత్మికత, మతము, స్వాతంత్ర్య పోరాటములకు లంకె పెట్టడాన్ని వ్యతిరేకించాడు. బ్రహ్మ సమాజంలో సభ్యుడైన పాల్ ఒక వితంతువును వివాహమాడాడు.

iv. 07-11-1858వ సంవత్సరంలో నాటి బెంగాల్‌లోని (నేటి బంగ్లాదేశ్) సిల్హట్‌లో జన్మించారు. బ్రహ్మసమాజంలో చేరి ఆ సిద్ధాంతాలను ప్రచారం చేశారు. ప్రజలను ఉత్తేజపరిచే ఉపన్యాసకుడిగా పేరొందారు.

v. వందేమాతరం ఉద్యమ వ్యాప్తిలో భాగంగా రాజమండ్రిలో ఈయన ప్రసంగించిన ప్రాంతాన్ని 'పాల్ చౌక్' అని పిలుస్తున్నారు.

vi. మచిలీపట్నంలోని ఆంధ్ర జాతీయ కళాశాల ఈయన ఉపన్యాసాల ప్రభావంతోనే ఏర్పాటు చేయబడిందట. ట్రిబ్యూన్, న్యూ ఇండియా, వందేమాతరం మొదలైన పత్రికల్లో ఈయన రచనలు ఎన్నో ప్రచురింపబడినాయి.

vii. గాంధీజీతో విభేదించిన కారణంగా ఈయనకు తగిన గుర్తింపు రాలేదంటారు. ఆనాటి రాజకీయాల్లో ప్రధాన పాత్రధారులైన లాలా లజపతిరాయ్, బాలగంగాధర్ తిలక్, బిపిన్ చంద్రపాల్ అనే నాయక త్రయాన్ని 'లాల్, బాల్, పాల్' అని సగౌరవంగా పిలిచేవారు.

ఆచార్య ఎన్.జి.రంగా జననం – నవంబరు 7, 1900

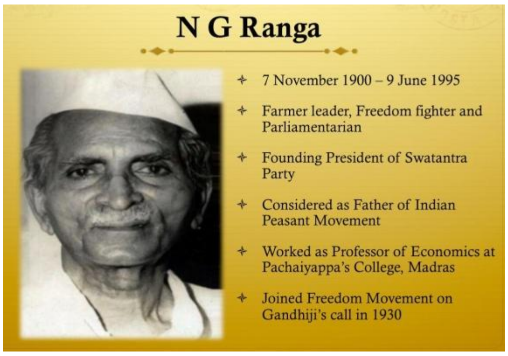

i. ఆచార్య ఎన్.జి.రంగా గా ప్రసిద్ధుడైన గోగినేని రంగనాయకులు (నవంబరు 7, 1900 - జూన్ 9, 1995) భారత స్వాతంత్ర్య సమరయోధుడు, పార్లమెంటు సభ్యుడు మరియు రైతు నాయకుడు. రైతాంగ విధానాలకు మద్దతునిచ్చిన ఈయనను భారత రైతాంగ ఉద్యమపితగా భావిస్తారు.

ii. రంగా, 1900, నవంబరు 7 న గుంటూరు జిల్లా నిడుబ్రోలులో గోగినేని నాగయ్య, అచ్చమాంబ దంపతులకుజన్మించాడు. నిడుబ్రోలులో ప్రాథమిక విద్యను ముగించుకొని, గుంటూరు ఆంధ్రా క్రిష్టియన్ కళాశాల నుండి పట్టభద్రుడైనాడు.

iii. 1926 లో ఆక్స్‌ఫర్డ్ విశ్వవిద్యాలయం నుండి ఆర్థిశాస్త్రములో బి.లిట్ పొంది భారతదేశానికి తిరిగివచ్చిన తర్వాత మద్రాసు లోని పచ్చయప్ప కళాశాలలో ఆర్థిక శాస్త్ర ఆచార్యునిగా ఉద్యోగ జీవితాన్ని ప్రారంభించాడు. ఇతడు హేతువాది.

iv. 1933వ సం.లో రంగా స్థాపించిన రాజకీయ విద్యాలయాన్ని మహాత్మాగాంధీ ప్రారంభించారు. కొణిజేటి రోశయ్య కూడా రంగా శిష్యుడే. ఈ పాఠశాల స్మృతులకు సజీవ సాక్ష్యంగా నేటికి నిడుబ్రోలులో కొనసాగుతుంది.

v. రంగా సుదీర్ఘ కాలం పార్లమెంట్ సభ్యునిగా రికార్డు సృష్టించి, గిన్నీస్ బుక్‌లోకి ఎక్కారు. చిత్తూరు, శ్రీకాళహస్తి, గుంటూరు లోక్‌సభ నియోజక వర్గాల నుంచి ఎన్నికై ఆయన ప్రాతినిధ్యం వహించారు.

vi. 95 సంవత్సరాల వయస్సులో ఆయన అనారోగ్యంతో 1995 జూన్ 8వతేదీన నిడుబ్రోలులోని ఆయన స్వగృహమైన గోభూమిలో తుదిశ్వాస విడిచారు.

C.V. రామన్ జననం - నవంబర్ 7, 1888

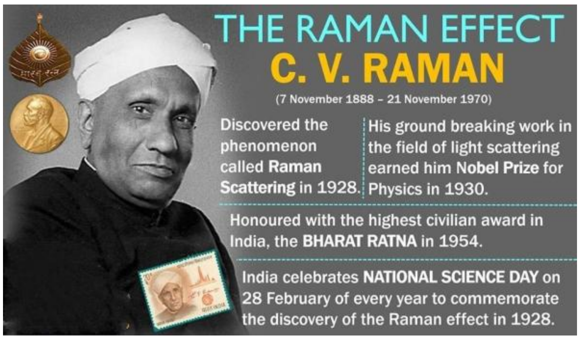

i. సి.వి.రామన్ (నవంబర్ 7, 1888 - నవంబర్ 21, 1970) భారతదేశానికి చెందిన ప్రముఖ భౌతిక శాస్త్రవేత్త. రామన్ ఎఫెక్ట్‌ను కనిపెట్టాడు.

ii. 1930 డిసెంబరులో రామన్‌కు నోబెల్ బహుమతి వచ్చింది. 1954లో భారత ప్రభుత్వం ఆయనను భారతరత్న పురస్కారంతో సత్కరించింది.

iii. 1928లో ఫిబ్రవరి 28న ఈయన రామన్ ఎఫెక్టును కనుగొన్న సందర్భాన్ని పురస్కరించుకుని భారతదేశంలో ఫిబ్రవరి 28వ తారీఖును జాతీయ విజ్ఞాన దినోత్సవంగా (నేషనల్ సైన్స్ డే) జరుపుకొంటారు.

iv. 1928 ఫిబ్రవరి 28 న రామన్ ఎఫెక్టు అంటే పారదర్శకంగా ఉన్న ఘన లేదా ద్రవ లేదా వాయు మాధ్యమం గుండా కాంతిని ప్రసరింపచేసినప్పుడు అది తన స్వభావాన్ని మార్చుకుంటుంది. ఈ దృగ్విషయాన్ని 1928 మార్చి 16 న బెంగుళూరులో జరిగిన శాస్త్రజ్ఞులసదస్సులో చూపించాడు. అందుకే బ్రిటీష్ ప్రభుత్వం 1929లో నైట్‌హుడ్ బిరుదుతో సత్కరించింది.

క్రీడలు

Official emblem unveiled for FIFA U-17 Women’s World Cup India 2020 :

- The **official emblem of FIFA U-17 Women’s World Cup for the year 2020** which is to be conducted in **India** was unveiled.
- The emblem was unveiled by Fédération Internationale de Football Association(FIFA) and Local Organising Committee(LOC) at the launch event in the gateway of India, Mumbai, Maharashtra.

- The design of the emblem is bright blue waves rise from the base and reach up along the form of the trophy towards a crown forming the shape of Paisley or Boteh motif commonly used in Kashmiri Pashmina shawl and carpets.
- The droplet of the design framing a ball made from a marigold flower depicts a symbol of growth and development. The colour and style are inspired by Bandhani textiles, an Indian tie-dye technique dating back thousands of years.
- The stem of the marigold's symbol is derived from traditional Warli paintings with Bandhani patterns.

>>>>>>>>>>>>>>>> End of the day <<<<<<<<<<<<<<<<

✍ కరెంట్ అఫైర్స్ 8 నవంబరు 2019 Friday ✍

జాతీయ వార్తలు

Kartarpur pilgrims need passports, OCI cards. Ministry clarifies after Pakistan Army contradicts Imran statement waiving passport requirement :

Hard at work: Workers adding finishing touches to the shrine of Guru Nanak Dev at the Gurdwara Darbar Sahib. • AFP

i. Indian passports and Overseas Citizen of India (OCI) cards will be necessary for pilgrims visiting the Kartarpur Sahib shrine for the 550th birth anniversary of Guru Nanak, the External Affairs Ministry said.

ii. The statement sought to clarify the confusion that had arisen after the spokesperson of the Pakistan Armed Forces contradicted Prime Minister Imran Khan's statement waiving the need for passports for Indian Sikh pilgrims.

iii. As a special gesture, Pakistan announced concessions on the auspicious occasion of 550th birth anniversary of Baba Guru Nanak to facilitate pilgrims. This has been refused by India.

iv. India and Pakistan signed an agreement on October 24 laying down the rules to be followed during the celebrations at Kartarpur that are expected to see thousands of pilgrims from all over the world.

ఇతర రాష్ట్రాలు / కేంద్ర పాలిత ప్రాంతాల వార్తలు

తీవ్ర తుపానుగా బుల్‌బుల్ :

Cloudy skies: According to IMD, moderate rainfall is expected due to Cyclone Maha's impact. •EMMANUAL YOGINI

i. బంగాళాఖాతంలో తుపాను ఏర్పడింది. దీనికి బుల్‌బుల్ అని పేరు పెట్టారు.

ii. ప్రస్తుతం ఒడిశా తీరం వైపుగా పయనిస్తున్న ఈ తీవ్రతుపాను మరింత బలపడి ఈ నెల 9న తన దిశను ఉత్తర ఈశాన్య దిశగా మార్చుకుని పశ్చిమ బెంగాల్, బంగ్లాదేశ్ మీదుగా వెళ్లే అవకాశం ఉన్నట్లు వాతావరణ అధికారులు చెబుతున్నారు.

అంతర్జాతీయ వార్తలు

ఇక 6జీ చైనా పరిశోధనలు ప్రారంభం :

i. టెలికం రంగంలో చైనా జోరు పెంచింది. 6జీ సెల్యులర్ సర్వీసులపై అధికారికంగా పరిశోధన ప్రారంభించింది. దేశవ్యాప్తంగా సూపర్‌ఫాస్ట్ 5జీ సేవలను ప్రారంభించిన కొద్దిరోజులకే ఈ చర్యను చేపట్టడం గమనార్హం.

ii. కొత్తతరం టెలికం పరిజ్ఞానం విషయంలో అమెరికా, పాశ్చాత్య దేశాల ఆధిపత్యాన్ని తోసిరాజని ప్రపంచ శక్తిగా ఎదగాలన్నదే చైనా లక్ష్యం.

iii. చైనా గత నెల 31న 5జీ సర్వీసులను ప్రారంభించింది. దీని డౌన్‌లోడ్ వేగం ప్రస్తుత 4జీ కన్నా 10 నుంచి 100 రెట్లు ఎక్కువగా ఉంటుంది. డ్రైవర్ అవసరంలేని కార్లు, కృత్రిమ మేధస్సుతో నడిచే ఇతర సాధనాలకు ఇది ప్రయోజనకరం.

iv. దక్షిణ కొరియా, అమెరికా, బ్రిటన్ కూడా ఈ ఏడాది 5జీ సేవలను ప్రారంభించాయి.

China cracks down on video gaming :

i. China has imposed a curfew to limit the time spent by children playing games online, in the latest part of a government crackdown on youth gaming addiction.

ii. The regulations will mean those under 18 cannot play games online between 10 p.m. and 8 a.m., and for only 90 minutes at a time during the daytime.

సైన్స్ అండ్ టెక్నాలజీ

27న పీఎస్ఎల్వీ-సీ47 ప్రయోగం :

i. భారత అంతరిక్ష ప్రయోగ కేంద్రమైన నెల్లూరు జిల్లాలోని సతీశ్ ధవన్ స్పేస్ సెంటర్ షార్ నుంచి ఈ నెల 27వ తేదీ ఉదయం 9.30 గంటలకు పోలార్ శాటిలైట్ లాంచ్ వెహికల్-సీ47 వాహక నౌకను నింగిలోకి పంపేందుకు శాస్త్రవేత్తలు సన్నాహాలు చేస్తున్నారు.

ii. పీఎస్ఎల్వీ వాహక నౌక ద్వారా కార్టోశాట్-3 ఉపగ్రహంతోపాటు విదేశాలకు చెందిన 14 ఉపగ్రహాలను నిర్ణీత కక్ష్యలో ప్రవేశ పెట్టనున్నారు.

IIT-Madras launches affordable standing wheelchair

- Indian Institute of Technology-Madras, in collaboration with Phoenix Medical Systems, launched the country's first indigenously-designed standing wheelchair.
- wheelchair named "Arise", was designed and developed by the TTK Centre for Rehabilitation Research and Device Development (R2D2), headed by Sujatha Srinivasan, a professor in the Department of Mechanical Engineering at IIT-Madras.
- The wheelchair is priced at Rs 15,000. The assistive device helps the wheelchair-bound move from a sitting to standing position, and vice-versa, independently.

సదస్సులు

BIMSTEC nations urged to work together : @ BIMSTEC conclave of ports in Visakapatnam

Meeting of minds: Union Minister of State for Shipping Mansukh Mandaviya addressing the inaugural of the BIMSTEC ports' conclave in Visakhapatnam on Thursday. ▪K.R. DEEPAK

i. Union Minister of State for Shipping (Independent charge) Mansukh Mandaviya was participating as chief guest at the inaugural of the two-day BIMSTEC conclave of ports in Visakapatnam.

ii. He said India would be of great use to the other six member-nations in BIMSTEC – Bangladesh, Nepal, Bhutan, Myanmar, Sri Lanka and Nepal.

iii. Mr. Mansukh Mandaviya pointed out that the ship-building industry in the country would get a boost with a ship design and model testing centre coming up at IIT-Kharagpur. The facility would be the first of its kind in the country.

iv. On the proposed single window system, he said it would bring the major ports (12 in all) in the country under one roof, and benefit the importers and exporters.

v. BIMSTEC fullform : Bay of Bengal Initiative for Multi-Sectoral Technical and Economic Co-operation

Lok Sabha Speaker addresses 6th Speakers' Summit of G 20 Countries :

- Lok sabha speaker Om Birla composed the Indian Parliament delegation for 6th parliamentary summit of G20 countries, held in Tokyo, Japan 2019. G20 presiding officer of parliament attended the summit.
- The summit had three sessions on separate themes related to trade, technology and sustainable development.
- The gathering of this summit was about the terrorism which destroying the system of economy.

ఒప్పందాలు

Odisha government signs pact with Tata Strive, Tech Mahindra for skill upgradation

- The Odisha state government signed agreements with Tata Strive and Tech Mahindra to add new dimensions in skilling and employability of the youth.
- The agreement between Directorate of Technical Education and Training and Tata Strive is aimed at imparting life skills to the students of all 49 government Industrial Training Institutes (ITIs) in the state.
- The pact between Tech Mahindra and the Biju Patnaik University of Technology will see setting up of a centre for excellence in artificial intelligence and machine learning.
- It will work on the proof of concept for real-life business problems to keep up with the market demand and enhance employability of engineering students.

Appointments

Govt. clears Justice Kureshi's appointment :

Justice A.A. Kureshi

i. The government is learnt to have cleared the Supreme Court Collegium's recommendation to appoint Justice A.A. Kureshi as the Chief Justice of the Tripura High Court.

ii. The Collegium had initially in May recommended Justice Kureshi for appointment as the Chief Justice of the Madhya Pradesh High Court. But the government, in back-to-back letters on August 23 and 27, had raised objections to the proposal.

iii. Recently, Justice V.K. Tahilramani chose to resign as the Madras High Court Chief Justice when the Collegium proposed her transfer to the Meghalaya High Court. The Supreme Court was compelled to issue a statement that her proposed transfer was in the best interests of administration of justice.

Persons in news

రతన్, జీఎంఆర్‌లకు గౌరవ డాక్టరేట్లు :

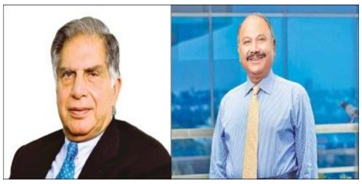

i. పారిశ్రామికవేత్తలు రతన్ టాటా, జీఎం రావులకు అమిటీ యూనివర్సిటీ గౌరవ డాక్టరేట్లు ప్రదానం చేసింది.

ii. ఈ కార్యక్రమానికి కేంద్ర మానవ వనరుల అభివృద్ధి (హెచ్‌ఆర్‌డీ) శాఖ మంత్రి రమేశ్ పోఖ్రియాల్ హాజరయ్యారు.

Reports/Ranks/Records

ఇండియా జస్టిస్ రిపోర్టు- 2019 @మహారాష్ట్ర తొలి ర్యాంకు, తెలంగాణ 11వ, AP 13వ స్థానం :

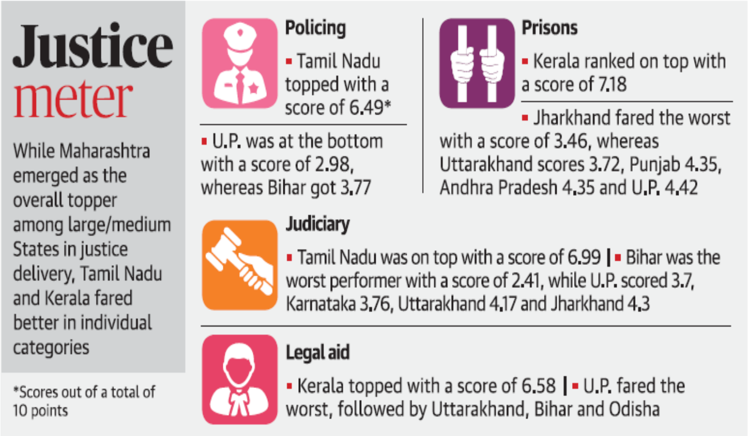

i. పోలీసు, న్యాయ వ్యవస్థ, జైళ్లు, న్యాయ సహాయం- ఈ నాలుగు విభాగాలపై సెంటర్ ఫర్ సోషల్ జస్టిస్, కామన్ కాజ్, కామన్వెల్త్ హ్యూమన్ రైట్స్ ఇనిషియేటివ్, దక్ష్, టీఐఎస్ఎస్-ప్రయాస్, విధి సెంటర్ ఫర్ లీగల్ పాలసీలతో కలిసి టాటా ట్రస్ట్స్ రూపొందించిన ఇండియా జస్టిస్ రిపోర్టు- 2019ను సుప్రీంకోర్టు విశ్రాంత న్యాయమూర్తి జస్టిస్ మదన్ బి లోకూర్ ఆవిష్కరించారు.

ii. మొత్తంగా మహారాష్ట్ర తొలి ర్యాంకు సాధించగా కేరళ, తమిళనాడు తర్వాత స్థానాల్లో నిలిచాయి. తెలంగాణ 11వ స్థానంలో ఆంధ్రప్రదేశ్ 13వ స్థానంలో నిలిచాయి.

iii. తెలంగాణలోని సబార్డినేట్ కోర్టుల్లో 44 శాతం మంది మహిళా న్యాయమూర్తులు ఉండగా హైకోర్టులో మాత్రం 10శాతమే ఉన్నారు. జిల్లాస్థాయి న్యాయ సేవల అథారిటీ ఇంకా ప్రారంభించాలి. ఓబీసీ ఎస్సీ, ఎస్టీల కోటాను తెలంగాణ సమర్థంగా అమలు చేస్తోందని తెలిపింది.

Kerala on its way to achieve 100% Internet penetration. It has the second highest coverage, , report shows :

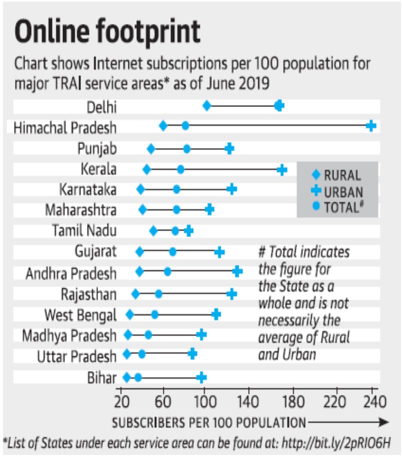

i. Kerala's Finance Minister Thomas Isaac tweeted that the Kerala Fibre Optic Network project, pegged at ₹1,548 crore, would provide Internet to every household in the State. "For 20 lakh BPL households it will be free," the tweet read.

ii. The project is slated for completion by December 2020.

iii. According to the report, titled 'India Internet 2019,' the State's Internet penetration rate is the second highest in the country (54%), next only to Delhi NCR with 69% penetration.

iv. The Internet penetration rate (defined as number of individuals aged above 12 per 100 population who accessed the Internet in the last month; survey period January-March 2019) was the lowest in Odisha (25), Jharkhand (26) and Bihar (28).

v. The report also notes that Kerala, Tamil Nadu and Delhi have the highest proportion of female Internet users.

vi. TRAI data as of June 2019 also show that Kerala is well-placed in terms of Internet connections. It stands fourth among all telecom service areas in terms of Internet subscriptions per 100 population, behind Delhi, Punjab and Himachal Pradesh.

vii. In urban areas, it does better — it ranks second behind Himachal Pradesh. While Bihar has the lowest number with 29 subscriptions per 100 population, Uttar Pradesh's number stands at 34.

viii. It is to be noted that Kerala is among the States with a huge gap between the number of rural and urban Internet connections. This is also the case in Delhi and Himachal Pradesh.

BOOKS

HRD Minister and Harsimrat Kaur badal to launch 3 books on Guru Nanak Dev Ji :

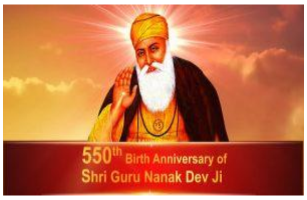

- Union Human Resource Development Minister Ramesh Pokhriyal 'Nishank' and Minister for Food Processing Industries Harsimrat Kaur Badal will launch three books on Guru Nanak Dev Ji at Sri Guru Teg Bahadur Khalsa College, the University of Delhi, on the occasion of 550thBirth Anniversary of Guru Nanak Dev Ji.
- The National Book Trust has published three titles: Guru Nanak Bani, Nanak Bani, and Sakhian Guru Nanak Dev to spread the message of Guru Nanak Dev's writings among readers of Indian sub-continent.
- These books, published originally in Punjabi, shall be translated into 15 major Indian languages.

సినిమా వార్తలు

హాలీవుడ్‌లో ఝాన్సీ లక్ష్మీబాయ్ జీవితకథ :

i. వీరనారి ఝాన్సీ లక్ష్మీబాయ్ జీవితకథతో ఇప్పటికే బాలీవుడ్‌లో 'మణికర్ణిక: ది క్వీన్ ఆఫ్ ఝాన్సీ' వచ్చిన సంగతి తెలిసిందే. ఇప్పుడు హాలీవుడ్‌లోనూ ఝాన్సీ లక్ష్మీబాయ్ కథ తెరకెక్కుతోంది. ఓ భారతీయ మహిళ ప్రధాన పాత్రతో హాలీవుడ్‌లో తొలిసారిగా తీస్తున్న సినిమా ఇది.

ii. 'ది వారియర్ క్వీన్ ఆఫ్ ఝాన్సీ' పేరుతో ఆంగ్లం, మరాఠీ భాషల్లో ఈ చిత్రం రాబోతోంది. భారతీయ మూలాలున్న అమెరికన్ నటి దేవికా భిషె ప్రధాన పాత్రలో నటించింది. ఈమె గతంలో శ్రీనివాస రామానుజన్ బయోపిక్ 'ది మ్యాన్ హూ న్యూ ఇన్ఫినిటీ'లో రామానుజన్ భార్యగా నటించింది.

iii. భరతనాట్య కళాకారిణి స్వాతి భిషె 'ది వారియర్ క్వీన్ ఆఫ్ ఝాన్సీ'కి దర్శకత్వం వహిస్తోంది.

మరణాలు

ప్రఖ్యాత సాహితీవేత్త నవనీత దేవ్ సేన్ కన్నుమూత :

Nabanita Deb Sen

i. ప్రఖ్యాత సాహితీవేత్త, విద్యావేత్త నవనీత దేవ్ సేన్(81) కన్నుమూశారు. కొంతకాలంగా క్యాన్సర్‌తో బాధపడుతున్న ఆమె కోల్‌కతాలోని తన నివాసంలో తుది శ్వాస విడిచారు.

ii. కవిగా, నవలా రచయిత్రిగా నవనీత సుప్రసిద్ధులు. రామాయణంపై ఆమె విస్తృత పరిశోధనలు చేశారు.

iii. సాహిత్య అకాడమీ అవార్డు, పద్మశ్రీ పురస్కారాలను అందుకున్నారు. ప్రఖ్యాత ఆర్థికవేత్త, నోబెల్ బహుమతి గ్రహీత అమర్త్యసేన్‌ను 1958లో నవనీత వివాహమాడారు. 1976లో వారు విడాకులు తీసుకున్నారు.

ముఖ్యమైన రోజులు

International Day for Preventing the Exploitation of the Environment in War and Armed Conflict – November 6

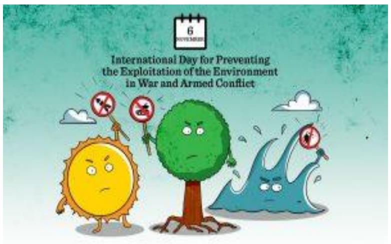

- The International Day for Preventing the Exploitation of the Environment in War and Armed Conflict is an international day observed annually on November 6.
- The International Day for Preventing the Exploitation of the Environment in War and Armed Conflict was established on November 5, 2001, by the United Nations General Assembly.
- At the time of war, it affects the ecosystem such as water supply is poisoned, the forest is burnt, animals killed, etc.

- Though humanity has always counted its war casualties in terms of dead and wounded soldiers and civilians, destroyed cities and livelihoods, the environment has often remained the unpublicized victim of war.
- Water wells have been polluted, crops torched, forests cut down, soils poisoned, and animals killed to gain military advantage.

టూత్ బ్రషింగ్ డే – November 7

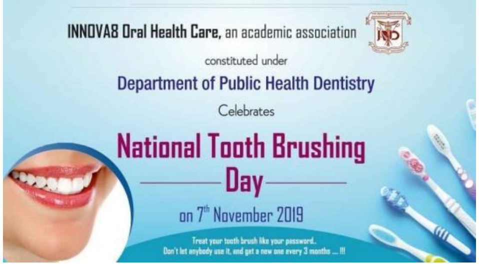

i. Every year 7th November celebrated as the National Toothbrushing Day.

ii. టూత్ బ్రషింగ్ డే(దంతాలు శుభ్రం చేసుకునే దినోత్సవం) సందర్భంగా ఒడిశా రాష్ట్రం భువనేశ్వర్ లోని కళింగ ఇన్‌స్టిట్యూట్ ఆఫ్ సోషల్ సైన్సెస్ ఆదివాసీ విద్యాసంస్థ(కిస్)లో ప్రత్యేక కార్యక్రమం నిర్వహించారు.

iii. కిస్ యాజమాన్యం, ఇండియన్ అసోసియేషన్ ఆఫ్ పబ్లిక్ హెల్త్ డెంటిస్ట్స్, కాల్గేట్ సంస్థల ఆధ్వర్యంలో జరిగిన ఈ కార్యక్రమంలో.. 26,882 మంది విద్యార్థులు ఒకే సమయంలో బ్రష్ చేసి గిన్నిస్‌బుక్ ఆఫ్ వరల్డ్ రికార్డ్స్‌లో స్థానం సాధించారు.

iv. ఇండియన్ అసోసియేషన్ ఆఫ్ పబ్లిక్ హెల్త్ డెంటిస్ట్రీ యొక్క సిల్వర్ జూబ్లీ వేడుకలో ఈ రికార్డు ఒక ముఖ్యమైన మైలురాయి.

World Radiography Day – November 8

i. World Radiography Day marks the anniversary of the discovery of X-rays in 1895. The purpose of this day is to raise public awareness of radiographic imaging and therapy, which play a crucial role in the diagnosis and the treatment of patients and, most importantly, ensuring radiation is kept to the minimum required, hence improving the quality of patient care.

ii. On 8 November, the world celebrated the international day of radiography endorsing health professionals specializing in imaging of human anatomy.

iii. This annual event recognizes the achievements in medical imaging. This year is the 122nd anniversary of Wilhelm Conrad Röntgen’s discovery of X-rays, which led to the production of the first radiographs.

LK అద్వానీ జననం – 1927 నవంబర్ 8

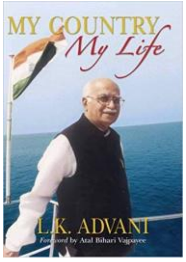

i. భారతదేశపు ప్రముఖ రాజకీయ నాయకులలో ఒకడైన లాల్ కృష్ణ అద్వానీ 1927 నవంబర్ 8న సింధ్ ప్రాంతంలోని కరాచిలో జన్మించాడు.

ii. 15 సం.ల వయస్సులోనే ఆర్.ఎస్.ఎస్.లో ప్రవేశించాడు. ఆ తరువాత దేశ రాజకీయాలకే అంకితమయ్యాడు.

iii. భారతీయ జనసంఘ్ పార్టీలో చేరి అనతి కాలంలోనే ముఖ్య పదవులు పొందినాడు. 1967లో ఢిల్లీ మున్సిపల్ కార్పోరేషన్ అధ్యక్షుడైనాడు. 1977లో మురార్జీ దేశాయ్ ప్రభుత్వంలో మంత్రిపదవి పొందినాడు.

iv. 1980లో భారతీయ జనతా పార్టీ ఏర్పడిన తరువాత దేశ రాజకీయాలలో ప్రముఖ పాత్ర వహించే అవకాశం లభించింది. అటల్ బిహారి వాజపేయి నేతృత్వంలోని భారతీయ జనతా పార్టీ ప్రభుత్వంలో కీలకమైన హోంశాఖ పదవిని నిర్వహించాడు. 2

v. 2009 ఎన్నికలకు ముందే భారతీయ జనతా పార్టీ ప్రధాని అభ్యర్థిగా ప్రకటించబడ్డాడు. 15వ లోక్ సభ ఎన్నికలలో గుజరాత్ లోని గాంధీనగర్ లోక్‌సభ నియోజకవర్గం నుంచి పోటీ చేసి విజయం సాధించాడు.

vi. అద్వానీ జీవితంలోనే కాదు దేశ రాజకీయాలనే మలుపు తిప్పిన సంఘటన అయోధ్య రథయాత్ర. సోమనాథ దేవాలయం నుంచి అయోధ్యకు రథయాత్ర చేసి అయోధ్యలో రామాలయాన్ని నిర్మించడానికి ప్రజల మద్దతు పొందడమే ఆశయంగా పండిత్ దీనదయాళ్ ఉపాధ్యాయ జన్మదినమైన 1990, సెప్టెంబర్ 25న ప్రారంభించిన అయోధ్య రథయాత్ర బీహార్ సరిహద్దులో అప్పటి బీహార్ ముఖ్యమంత్రి లాలూ ప్రసాద్ యాదవ్ అద్వానీ రథయాత్రకు పగ్గాలు వేయడంతో ఆగిపోయింది.

vii. 1977లో మురార్జీ దేశాయ్ జనతా ప్రభుత్వంలో తొలిసారిగా కేంద్ర మంత్రిగా అవకాశం లభించింది. ఆ తర్వాత అటల్ బిహారీ వాజపేయి ప్రభుత్వంలో 3 పర్యాయాలు కూడా కేంద్ర మంత్రిగా హోంశాఖను సమర్ధవంతంగా నిర్వహించారు. 1998-2004 మధ్య ఉప ప్రధాని పదవి బాధ్యతలు కూడా చేపట్టారు.

viii. 2008లో "మై కంట్రీ, మై లైఫ్" పేరుతో స్వీయచరిత్రను విడుదల చేసాడు. 1999లో ఉత్తమ పార్లమెంటేరియన్ అవార్డు లభించింది.

500, 1000 రూపాయల నోట్ల రద్దు – 2016 నవంబరు 8

i. 500, 1000 రూపాయల నోట్ల రద్దు అన్నది భారత ప్రభుత్వం అవినీతిపై పోరాడేందుకు, నల్లధనం సమస్యలు తీర్చేందుకు తీసుకున్న నిర్ణయం. 2016 నవంబరు 8 అర్ధరాత్రి నుంచి మొదలుకొని అన్ని 500, 1000 రూపాయల నోట్లు చట్టబద్ధమైన మారక విలువను కోల్పోతాయి. 2016 నవంబరు 8న జాతిని ఉద్దేశించి చేసిన ప్రత్యేక ప్రసంగం ద్వారా దీన్ని భారత ప్రధాని నరేంద్ర మోడీ ప్రకటించారు.

ii. ప్రకటనలో మోడీ 500, 1000 రూపాయల బ్యాంకు నోట్లను చెల్లనివిగా ప్రకటించి, కొత్త 500, 2000 రూపాయల నోట్లను చెలామణిలోకి వచ్చినట్టు ప్రకటించారు. ఉగ్రవాదులకు ఆర్థిక

వనరుగా మారిన దొంగనోట్ల మాఫియాను, దేశంలోని నల్లధనాన్ని దెబ్బతీసేందుకు ఈ చర్య చేపట్టారు.

iii. పెద్ద నోట్ల రద్దు తర్వాత ప్రధానమంత్రి గరీబ్ కళ్యాణ్ యోజన ప్రవేశ పెట్టారు. నోట్ల రద్దు ద్వారా చలామణిలోకి తీసుకురాదలిచిన డబ్బుకు అప్పటివరకూ పన్ను చెల్లించనట్టైతే భారీ ఎత్తున పన్ను వేయడం ఈ పథకం లక్ష్యం. ఈ పథకం ద్వారా వెల్లడి చేసిన డబ్బులో 50 శాతం ప్రభుత్వం పన్నుగా, జరిమానాగా, గరీబ్ కళ్యాణ్ సెస్ రూపంలో తీసుకుంటుంది. మిగతా 50 శాతంలో 25 శాతం వడ్డీలేని డిపాజిట్ గా నాలుగు సంవత్సరాల పాటు పెట్టాలి.

క్రీడలు

రాజ్‌కోట్‌లో రోహిత్‌తుపాన్ :

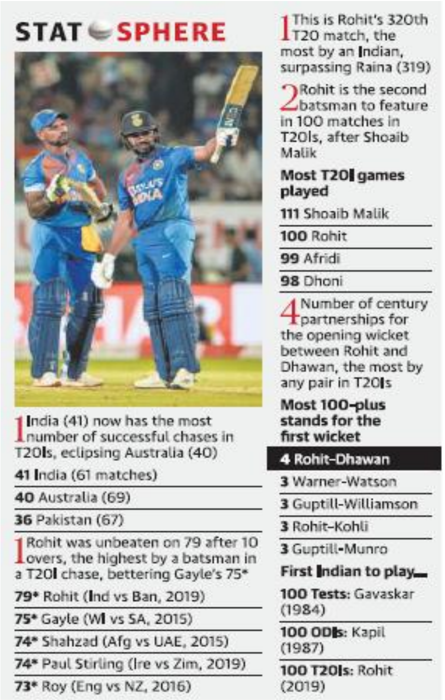
STAT SPHERE

1 India (41) now has the most number of successful chases in T20Is, eclipsing Australia (40)

41 India (61 matches)
40 Australia (69)
36 Pakistan (67)

1 Rohit was unbeaten on 79 after 10 overs, the highest by a batsman in a T20I chase, bettering Gayle's 75*

79* Rohit (Ind vs Ban, 2019)
75* Gayle (WI vs SA, 2015)
74* Shahzad (Afg vs UAE, 2015)
74* Paul Stirling (Ire vs Zim, 2019)
73* Roy (Eng vs NZ, 2016)

1 This is Rohit's 320th T20 match, the most by an Indian, surpassing Raina (319)

2 Rohit is the second batsman to feature in 100 matches in T20Is, after Shoaib Malik

Most T20I games played

111 Shoaib Malik
100 Rohit
99 Afridi
98 Dhoni

4 Number of century partnerships for the opening wicket between Rohit and Dhawan, the most by any pair in T20Is

Most 100-plus stands for the first wicket

4 Rohit-Dhawan
3 Warner-Watson
3 Guptill-Williamson
3 Rohit-Kohli
3 Guptill-Munro

First Indian to play...

100 Tests: Gavaskar (1984)
100 ODIs: Kapil (1987)
100 T20Is: Rohit (2019)

i. టీ20ల్లో రోహిత్ శతకాలు 4. మరెవరూ అన్ని సెంచరీలు సాధించలేదు. కొలిన్ మన్రో (3) రెండో స్థానంలో ఉన్నాడు.

ii. టీ20ల్లో రోహిత్ శర్మ పరుగులు 2537. అత్యధిక పరుగుల రికార్డు అతడిదే. కోహ్లి (2450) అతడి తర్వాత ఉన్నాడు.

iii. షోయబ్ మాలిక్ (111) తర్వాత వంద టీ20 మ్యాచ్‌లు ఆడిన రెండో క్రికెటర్ రోహిత్.

ఇషాకు 'డబుల్'. ఆసియా షూటింగ్ ఛాంపియన్‌షిప్ :

i. ఆసియా షూటింగ్ ఛాంపియన్‌షిప్‌లో తెలంగాణ అమ్మాయి ఇషా సింగ్ 'డబుల్' సాధించింది. అద్భుత ప్రదర్శనతో ఈ టీనేజర్ రెండు స్వర్ణాలు ఖాతాలో వేసుకుంది.

ii. 10 మీటర్ల జూనియర్ మహిళల పిస్టల్ విభాగం క్వాలిఫయింగ్‌లో 579 పాయింట్లతో ఫైనల్‌కు అర్హత సాధించిన ఇషా... తుది సమరంలో 242.2 పాయింట్లతో అగ్రస్థానంలో నిలిచి పసిడి ఎగరేసుకుపోయింది.

దిల్లీ క్యాపిటల్స్‌కు అశ్విన్ :

i. ఐపీఎల్ ఫ్రాంఛైజీ కింగ్స్ ఎలెవన్ పంజాబ్ తమ కెప్టెన్ రవిచంద్రన్ అశ్విన్‌ను దిల్లీ క్యాపిటల్స్‌కు అమ్మేసింది. దిల్లీతో సుదీర్ఘ చర్చలు జరిపిన పంజాబ్.. రూ. 1.5 కోట్ల నగదుతో పాటు తమకు కర్ణాటక లెగ్‌స్పిన్నర్ జగదీశ సుచిత్‌ను ఇచ్చేలా దిల్లీతో ఒప్పందం చేసుకుంది.

ii. సుచిత్‌తో పాటు కివీస్ పేసర్ ట్రెంట్ బౌల్ట్‌ను కోరగా దిల్లీ అందుకు ఒప్పుకోలేదు. వేలంలో పంజాబ్ అశ్విన్‌ను రూ.7.6 కోట్లకు కొనుక్కుంది.

iii. ఇకపై ఐపీఎల్‌లో ప్రతి మ్యాచ్‌కు ముందు జాతీయ గీతం పాడాలనే ప్రతిపాదనను కింగ్స్ ఎలెవన్ పంజాబ్.. బీసీసీఐ ముందుంచింది.

>>>>>>>>>>>>>>>> End of the day <<<<<<<<<<<<<<<<

✍ కరెంట్ అఫైర్స్ 9 నవంబరు 2019 Saturday ✍

జాతీయ వార్తలు

అయోధ్యలోని వివాదాస్పద స్థలం హిందువులదే : సుప్రీంకోర్టు తీర్పు

i. అయోధ్యలోని వివాదాస్పద స్థలం హిందువులదేనని సుప్రీంకోర్టు తీర్పు వెలువరించింది. 2.77 ఎకరాల వివాదాస్పద స్థలం హిందువులకు అప్పగించాలని ఆదేశించింది.

ii. ముస్లింలకు అయోధ్యలోనే 5 ఎకరాల స్థలం ఇవ్వాలని తీర్పు చెప్పింది. స్థలం స్వాధీనం చేసుకునేందుకు 3 నెలల్లో ట్రస్ట్ ఏర్పాటు చేయాలని కేంద్రాన్ని ఆదేశించింది.

iii. జస్టిస్ రంజన్ గొగొయి, జస్టిస్ ఎస్ఏ బాబ్డే, జస్టిస్ డీవై చంద్రచూడ్, జస్టిస్ అశోక్‌భూషణ్, జస్టిస్ ఎస్ఏ నజీర్ బెంచ్‌పైకి చేరుకున్నారు. ఐదుగురు న్యాయమూర్తులు తీర్పుపై సంతకం చేశారు. అయిదుగురు న్యాయమూర్తులు కలిసి ఏకగ్రీవ తీర్పు వెలువరించారు.

అయోధ్య తీర్పు.. 134 సంవత్సరాల వివాదంపై... నిర్ణయం :

i. అయోధ్యలోని రామ జన్మభూమి-బాబ్రీ మసీదు స్థల వివాదం కేసులో సుప్రీం కోర్టు నేడు(Nov 9) తీర్పు ఇవ్వనుంది. ప్రధాన న్యాయమూర్తి (సీజేఐ) జస్టిస్ రంజన్ గొగొయి నేతృత్వంలోని ఐదుగురు సభ్యుల ధర్మాసనం ఉదయం 10.30కు ఈ తీర్పును వెలువరించనుంది.

ii. అయోధ్యలోని 2.77 ఎకరాల భూమిపై హిందూ, ముస్లిం పక్షాల నడుమ దశాబ్దాలుగా వివాదం నెలకొంది. ఆ భూమిని సున్నీ వక్ఫ్‌బోర్డు, నిర్మోహీ అఖాడా, రామ్‌లల్లాకు సమానంగా పంచాలని 2010లో అలహాబాద్ హైకోర్టు తీర్పు ఇచ్చింది. దీన్ని సవాల్‌చేస్తూ సుప్రీం కోర్టులో 14 అపీళ్లు దాఖలయ్యాయి.

iii. ఈ వివాద సానుకూల పరిష్కారం కోసం మాజీ న్యాయమూర్తి జస్టిస్ ఎఫ్ఎం ఖలీఫుల్లా, ఆధ్యాత్మిక గురువు శ్రీశ్రీ రవిశంకర్, సీనియర్ న్యాయవాది శ్రీరాంపంచు నేతృత్వంలో మధ్యవర్తిత్వ సంఘాన్ని కోర్టు ఏర్పాటు చేసింది. అయితే ఈ కమిటీ ప్రయత్నాలు ఫలించలేదు.

జస్టిస్ ఖలీఫుల్లా, శ్రీశ్రీ రవిశంకర్, శ్రీరాం పంచు

iv. దీంతో రాజకీయంగా సున్నితమైన ఈ కేసుపై ప్రధాన న్యాయమూర్తి జస్టిస్ రంజన్ గొగొయి, న్యాయమూర్తులు జస్టిస్ ఎస్.ఎ.బోబ్డే, జస్టిస్ డి.వై.చంద్రచూడ్, జస్టిస్ అశోక్ భూషణ్, జస్టిస్ అబ్దుల్ నజీర్‌లతో కూడిన ఐదుగురు సభ్యుల రాజ్యాంగ ధర్మాసనం ఆగస్టు 6 నుంచి రోజువారీ విచారణ మొదలుపెట్టింది.

v. ఈనెల 17న పదవీ విరమణ చేయబోతున్న జస్టిస్ గొగొయి అసాధారణ రీతిలో న్యాయస్థానానికి సెలవు రోజైన శనివారం(Nov 9) తీర్పు ఇవ్వడానికి సిద్ధమయ్యారు.

సోనియా, రాహుల్, ప్రియాంకలకు ఎస్పీజీ భద్రత ఉపసంహరణ. కేంద్ర ప్రభుత్వం నిర్ణయం :

ఎస్పీజీ భద్రతతో సోనియా గాంధీ, రాహుల్ గాంధీ (పాత చిత్రం)

i. ఇకపై వారికి సీఆర్పీఎఫ్ ఆధ్వర్యంలోని 'జడ్ ప్లస్' భద్రతను కల్పిస్తామని అధికార వర్గాలు తెలిపాయి. ఇందిరాగాంధీ హత్య అనంతరం ప్రధాని రక్షణ కోసం ప్రత్యేకంగా ఎస్పీజీ (స్పెషల్ ప్రొటెక్షన్ గ్రూపు) ఏర్పాటయింది.

ii. వీపీసింగ్ ప్రభుత్వం అధికారంలోకి వచ్చిన తర్వాత రాజీవ్‌కు ఎస్పీజీ భద్రతను తొలగించింది. 1991 మేలో రాజీవ్ హత్యకు గురయ్యారు. పీవీ నరసింహారావు ప్రభుత్వం 1991లో ఎస్పీజీ చట్టానికి సవరణ చేసింది. మాజీ ప్రధానికి, వారి కుటుంబ సభ్యులకూ పదేళ్ల వరకూ ఎస్పీజీ భద్రత కల్పించేలా ఉత్తర్వులు జారీఅయ్యాయి.

iii. గత ఆగస్టు నెలలో మాజీ ప్రధాని మన్మోహన్ సింగ్‌కు ఎస్పీజీ భద్రతను ఉపసంహరించిన కేంద్రం తాజాగా ఆ నిర్ణయాన్ని సోనియా కుటుంబ సభ్యులకు వర్తింపజేసింది.

నేడే కర్తార్‌పుర్ నడవా ప్రారంభం :

i. సిక్కులు సుదీర్ఘకాలంగా ఎదురుచూస్తున్న 'కర్తార్‌పుర్ నడవా' శనివారం నుంచి అందుబాటులోకి రానుంది. దీనికి సంబంధించి గురుదాస్‌పుర్‌లోని డేరాబాబా నానక్ వద్ద ఏకీకృత చెక్‌పోస్ట్ (ఐసీపీ)ను ప్రధాని నరేంద్ర మోదీ శనివారం(Nov 9) ప్రారంభించనున్నారు.

ii. పాకిస్థాన్‌లోనూ నడవాను ఆ దేశ ప్రధాని ఇమ్రాన్ ప్రారంభిస్తారు.

iii. నడవా పొడవు 4.5 కి.మీ. మన దేశంలోని పంజాబ్‌లో ఉన్న డేరాబాబా నానక్ గురుద్వారా నుంచి, పాకిస్థాన్ పంజాబ్ ప్రావిన్స్‌లోని నారోవాల్ జిల్లా కర్తార్‌పుర్‌లోని దర్బార్‌సాహిబ్ గురుద్వారా వరకు.

రాజ్యసభ భేటీలకు గుర్తుగా రూ.250 వెండి నాణెం :

i. రాజ్యసభ 250వ సమావేశాల ప్రారంభానికి గుర్తింపుగా కేంద్ర ఆర్థికశాఖ రూ.250 వెండి నాణేన్ని విడుదల చేయనుంది. 99.9% వెండితో దీన్ని రూపొందించింది. దీని బరువు 40 గ్రాములు ఉంటుంది.

ii. ఈనెల 18 నుంచి రాజ్యసభ 250వ సమావేశాలు ప్రారంభమవుతాయి. లోక్‌సభ ప్రతి అయిదేళ్లకోసారి ముగుస్తుంది కాబట్టి వాటికి నిరంతర సంఖ్య ఉండదు.

iii. రాజ్యసభకు అలాంటిది లేదుకాబట్టి స్వతంత్ర భారతదేశంలో తొలి సమావేశం దగ్గరి నుంచి ఆ సమావేశాలకు వరుస సంఖ్య ఇస్తూ వస్తున్నారు.

తెలంగాణ వార్తలు

Siddipet district first in Swachh Darpan :

i. The Siddipet district stood in first place in Swachh Darpan programme in the country.
ii. Member of Legislative Assembly from Siddipet and Finance Minister T. Harish Rao congratulated district Collector P. Venkatarami Reddy and others.
iii. The district received awards for successfully implementing construction of toilets, geo-tagging and community toilets and compost pits.

Defence News

Indian Navy, Indonesian Navy bilateral maritime exercise 'Samudra Shakti :

- India is jointly exercising its anti-submarine warfare corvette INS Kamorta along with Indonesian warship KRI Usman Harun, a multi-role corvette, in the Bay of Bengal as part of an ongoing bilateral exercise "Samudra Shakti".
- The aim of the exercise is to strengthen bilateral relations, expand maritime co-operation, enhance interoperability and exchange best practices.
- The joint exercises include manoeuvres, surface warfare exercises, air defence exercises, weapon firing drills, helicopter operations and boarding operations.

సదస్సులు

2nd 'No money for terror conference 2019' held in Australia :

- The 2nd 'No Money for Terror' 2019 conference going on in Melbourne, Australia.
- Union Minister of State for Home Affairs, G.Kishan Reddy is leading a five-member delegation to the 'No Money For Terror' Ministerial Conference taking place in Melbourne, Australia.
- This conference is Organised by Financial Intelligence Units (FIUs) of over 100 countries.
- This conference jointly called The Egmont Group, which was created to provide FIUs around the world a forum to exchange information confidentially to combat money-laundering, the financing of terrorism and other predicate offences.
- The first "No Money for Terror" conference was held in France in 2018. India would host the next 'No Money For Terror' Conference in 2020.

Vice President inaugurates 10th Asian Conference of Emergency Medicine :

- Vice President M Venkaiah Naidu inaugurating 10th Asian Conference of Emergency Medicine in New Delhi.

- The aim of the conference is to develop programs and manuals to train citizens in emergency first aid procedures such as Cardiopulmonary Resuscitation as it will help in saving a life while waiting for emergency services.
- The Government of India has made it mandatory for all medical college hospitals to have full-fledged Emergency Departments by 2022 with an aim to improve trauma care.

PM Modi to visit Brazil for BRICS summit :

i. Prime Minister Narendra Modi will be on a 2-day visit to Brazil from the 13th of this month to attend the 11th BRICS Summit in Brasilia, Brazil.

ii. The theme of the Summit this year is “Economic Growth for an Innovative Future”. This will be the sixth time that Mr Modi participates in the BRICS Summit.

Appointments

Sheikh Khalifa bin Zayed Al Nahyan re-elected as President of UAE :

- The UAE’s Supreme Council of the Union has re-elected his Highness Sheikh Khalifa bin Zayed Al Nahyan as its President for a 4th five-year term, in accordance with the provisions of the UAE Constitution.

- He was first elected President on November 3, 2004, following the death of his father Shaikh Zayed Bin Sultan Al Nahyan.

Arvind Singh takes over as AAI chairman :

- Arvind Singh, a 1988-batch IAS officer of Maharashtra cadre, took charge as the chairman of the Airports Authority of India (AAI).
- The AAI, which comes under the Ministry of Civil Aviation, owns and manages more than 100 airports across the country.
- Prior to this appointment, Singh was the additional chief secretary (Energy) of Maharashtra government.
- He also worked as chairman and managing director of Maharashtra State Power Generation Company Limited and Maharashtra State Electricity Transmission Company Limited.

Sanjay Gupta appoints country manager at Google India :

i. Google India has appointed Sanjay Gupta as its new country manager and vice-president of sales and operations for India.

ii. Gupta, the former Star and Disney India managing director, will contribute to Google's efforts to expand the internet ecosystem in the country.

iii. He will take on the role early next year, working closely with the teams based in Gurugram, Hyderabad and Bengaluru.

iv. He replaces Rajan Anandan, who left Google to join Sequoia Capital India.

Reports/Ranks/Records

Maternal death rate declining: report

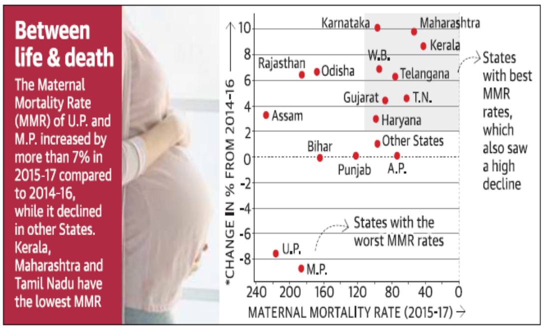

i. India's Maternal Mortality Ratio (MMR) has seen a decline from 130 per 1 lakh live births in 2014-2016 to 122 per 1 lakh live births in 2015-2017.

ii. A decline of 8 points (6.2%) was observed during this period, according to the latest Sample Registration System (SRS) 2015-2017 bulletin for MMR released.

iii. Karnataka has shown the highest percentage decline in MMR, Uttar Pradesh and Madhya Pradesh have shown an increase by 15 points each in MMR.

iv. Rajasthan's MMR has shown the highest decrease by 13 points, followed by Odisha (12 points) and Karnataka (11 points).

v. Maharashtra retained its second position with 55 (down from 61) and Tamil Nadu its third position with 63 (down from 66).

అవార్డులు

Gulab Kothari to be awarded Raja Ram Mohan Roy Award :

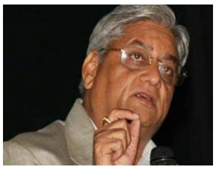

- Rajasthan Patrika group chairman Gulab Kothari has been chosen for the prestigious Raja Ram Mohan Roy Award, presented by the Press Council of India, for his outstanding contribution towards journalism.
- Sanjay Saini, Correspondent, Dainik Bhaskar, Mandi, and Raj Chengappa, Group Editorial Director, India Today, have been jointly named as winners of the award in the category of 'Rural Journalism'.

మరణాలు

Dhrupad maestro Ramakant Gundecha no more :

The last performance: (From left) Akhilesh, Ramakant and Umakant Gundecha at the Tagore International Literature and Arts Festival in Bhopal on Thursday.

i. Dhrupad maestro and Padma Shri awardee Ramakant Gundecha, 56, passed away. He was the younger one of the Gundecha brothers.

ii. The brothers performed Dhrupad, one of the oldest classical Hindustani musical forms in the world.

iii. They are also the founders of the Gurukul Dhrupad Sansthan in Bhopal.

ముఖ్యమైన రోజులు

9 November – Legal Services Day

i. Legal Services Day is observed on 9 November in India to raise awareness among the people where Legal Literacy is lacking.

ii. On this day, in 1995, the Legal Services Authorities Act was enforced.

కె.ఆర్. నారాయణన్ మరణం : 9 నవంబర్ 2005

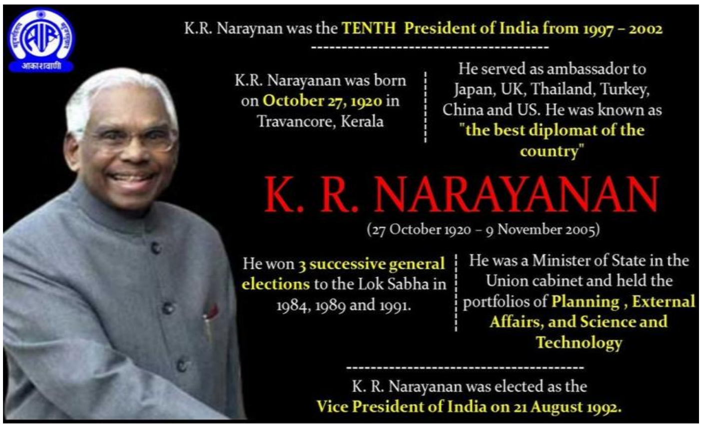

i. కొచెరిల్ రామన్ నారాయణన్ (27 అక్టోబర్ 1920 - 9 నవంబర్ 2005) భారతదేశ 10వ రాష్ట్రపతి.

ii. పాత్రికేయుడిగా కొంతకాలం పనిచేసిన తర్వాత, ఉపకార వేతనం సహాయంతో లండన్ స్కూల్ ఆఫ్ ఎకనామిక్స్‌లో రాజకీయ శాస్త్రాన్ని అధ్యయనం చేసాడు.

iii. నెహ్రూ ప్రభుత్వంలో భారత విదేశాంగ శాఖలో ఉద్యోగిగా నారాయణన్ తన వృత్తి జీవితాన్ని ప్రారంభించాడు. నారాయణన్ ప్రతిభను గుర్తించిన జవహర్ లాల్ నెహ్రూ ఆయనను రంగూన్ లోని భారత విదేశాంగ శాఖలో భారతదేశ ప్రతినిధిగా నియమించాడు. అతనిని దేశంలో అత్యుత్తమ దౌత్యవేత్తగా నెహ్రూ పేర్కొన్నాడు.

iv. ఇందిరాగాంధీ అభ్యర్థన మేరకు రాజకీయాలలోకి ప్రవేశించి, మూడు సార్లు వరుసగా లోక్‌సభకు ఎన్నికైనాడు. రాజీవ్ గాంధీ ప్రభుత్వంలో కేంద్ర మంత్రివర్గంలో రాష్ట్ర మంత్రిగా పనిచేశాడు.1992 లో 9వ భారత ఉపరాష్ట్రపతిగా ఎన్నికైనాడు. 1997 న భారత రాష్ట్రపతిగా ఎన్నికయ్యాడు.

v. 1997 స్వాతంత్ర్య స్వర్ణోత్సవ సంవత్సరం. ఆ సంవత్సరం ఒక దళితుడు రాష్ట్రపతిగా పదవినలంకరించడం దేశంలో ఒక మంచి మార్పుగా పేర్కొనబడింది. నారాయణన్ స్వతంత్ర, దృఢమైన అధ్యక్షుడిగా పేరుపొందాడు. అతను కొన్ని సంప్రదాయాలకు శ్రీకారం చుట్టి, రాజ్యాంగ కార్యాలయ పరిధిని విస్తరించాడు.

vi. అతను తనకు తాను "రాజ్యాంగం నాలుగు మూలల పరిధిలో" పనిచేసే "వర్కింగ్ ప్రెసిడేంట్" గా అభివర్ణించుకున్నాడు. ప్రత్యక్ష అధికారం కలిగిన "ఎగ్జిక్యూటివ్ అధ్యక్షుడు", ప్రభుత్వ నిర్ణయాలను ప్రశ్నించకుండా లేదా చర్చ లేకుండా ఆమోదించే "రబ్బర్ స్టాంపు ప్రెసిడెంట్" కు మధ్యస్థమిది.

vii. అతను అధ్యక్షుడిగా తన విచక్షణాధికారాన్ని ఉపయోగించాడు. అనేక సందర్భాల్లో సాంప్రదాయిక పద్ధతుల నుండి ప్రక్కకు జరిగి వ్యవహరించాడు. వాటిలో హంగ్ పార్లమెంట్ లో ప్రధాన మంత్రి

నియామకం, రాష్ట్ర ప్రభుత్వాన్ని తొలగిస్తూ, కేంద్ర మంత్రివర్గం ప్రతిపాదనపై అక్కడ రాష్ట్రపతి పాలన విధించడం, కార్గిల్ పోరాట సమయంలో నిర్ణయాలు కూడా ఉన్నాయి.

viii. అతను భారత స్వాతంత్ర్య స్వర్ణోత్సవ వేడుకలకు అధ్యక్షత వహించాడు. 1998 లో జరిగిన దేశ సాధారణ ఎన్నికలలో, పదవిలో ఉండగా ఓటు వేసిన మొదటి భారత రాష్ట్రపతి అయ్యాడు.

క్రీడలు

భారత్‌లో 2023 హాకీ ప్రపంచకప్ :

i. పురుషుల హాకీ ప్రపంచకప్‌కు వరుసగా రెండోసారి భారత్ ఆతిథ్యం ఇవ్వనుంది. 2023 జనవరి 13 నుంచి 29 వరకు భారత్‌లో ప్రపంచకప్ జరుగుతుందని అంతర్జాతీయ హాకీ సమాఖ్య (ఎఫ్ఐహెచ్) ప్రకటించింది.

ii. ఎఫ్ఐహెచ్ ఎగ్జిక్యూటివ్ బోర్డు భేటీలో 2022 మహిళల ప్రపంచకప్ నిర్వహణ బాధ్యతను స్పెయిన్, నెదర్లాండ్స్‌లకు ఉమ్మడిగా అప్పగించింది.

iii. గతంలో భారత్ (1982 ముంబయి, 2010 దిల్లీ, 2018 భువనేశ్వర్), నెదర్లాండ్స్ మూడేసి సార్లు పురుషుల ప్రపంచకప్‌కు ఆతిథ్యమిచ్చాయి.

iv. 2023 టోర్నీ తర్వాత ప్రపంచకప్‌ను అత్యధికంగా నాలుగు సార్లు నిర్వహించిన దేశంగా భారత్ రికార్డు సృష్టిస్తుంది.

సిక్సర్ల రోహిత్ శర్మ :

వన్డేల్లో..

i. అత్యధిక సిక్సర్లు (232) బాదిన భారత ఆటగాడు.

ii. ప్రపంచ వ్యాప్తంగా చూసుకుంటే అఫ్రిది (351), గేల్ (331), జయసూర్య (270) తర్వాత నాలుగో స్థానంలో ఉన్నాడు.

iii. ఒక మ్యాచ్‌లో అత్యధిక సిక్సర్లు (16) కొట్టిన రెండో ఆటగాడు. ఇయాన్ మోర్గాన్ (17) తొలి స్థానంలో కొనసాగుతున్నాడు.

టీ20ల్లో..

iv. ప్రపంచ వ్యాప్తంగా అత్యధిక సిక్సర్ల జాబితాలో అగ్రస్థానంలో ఉన్నాడు. అతని ఖాతాలో ప్రస్తుతానికి 115 సిక్సర్లున్నాయి. మార్టిన్ గప్టిల్ (108) రెండో స్థానంలో ఉన్నాడు.

టెస్టుల్లో..

v. అత్యధిక సిక్సర్లు కొట్టిన భారత బ్యాట్స్‌మెన్ జాబితాలో ఆరో స్థానం (51)లో ఉన్నాడు. సెహ్వాగ్ (91), ధోని (78), సచిన్ (69), కపిల్ దేవ్ (61), గంగూలీ (57) ముందున్నారు.

vi. ఓ మ్యాచ్‌లో అత్యధిక సిక్సర్ల (13) రికార్డు రోహిత్ ఖాతాలోనే ఉంది. ఇటీవల దక్షిణాఫ్రికాతో సిరీస్ లో అతడు వసీమ్ అక్రమ్ (12)ను అధిగమించాడు.

చింకీకి టోక్యో బెర్తు @ఆసియా షూటింగ్

i. భారత యువ షూటర్ చింకీ యాదవ్ టోక్యో ఒలింపిక్స్ బెర్తు సంపాదించింది. ఆసియా షూటింగ్ ఛాంపియన్‌షిప్‌లో 25 మీటర్ల మహిళల పిస్టల్ విభాగంలో ఫైనల్‌కు వెళ్లిన చింకీ.. పతకం సాధించలేకపోయినా భారత్‌కు ఒలింపిక్ కోటా స్థానాన్ని అందించింది.

ii. ఇంతకుముందు రాహి సర్నోబత్ బెర్తు సంపాదించింది.

>>>>>>>>>>>>>>>>>> End of the day <<<<<<<<<<<<<<<<<<

✍ కరెంట్ అఫైర్స్ 10 నవంబరు 2019 Sunday ✍

జాతీయ వార్తలు

అయోధ్యలో వివాదాస్పద స్థలం రామ్‌లల్లాకే. సుప్రీం కోర్టు చరిత్రాత్మక తీర్పు :

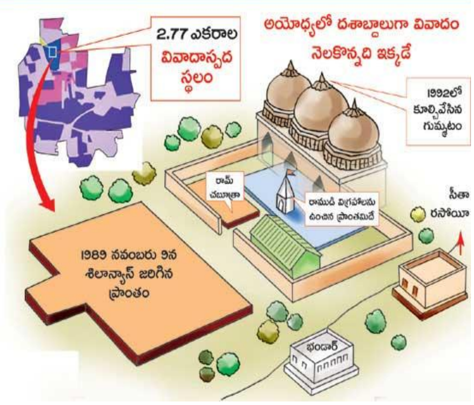

i. అయోధ్యలోని వివాదాస్పద 2.77 ఎకరాల భూమిని రామమందిరం కోసం అప్పగించాలి. కేంద్ర ప్రభుత్వం 3 నెలల్లోగా ట్రస్ట్‌ను ఏర్పాటు చేయాలి. ఆలయ నిర్మాణ బాధ్యత ఆ ట్రస్ట్‌కు ఇవ్వాలి.

ii. సున్నీ వక్ఫ్‌బోర్డుకు మసీదు నిర్మాణం కోసం అయోధ్యలోనే 5 ఎకరాల స్థలం కేటాయించాలి. మసీదు నిర్మాణానికి అవసరమైన చర్యలు చేపట్టేందుకు సున్నీ వక్ఫ్‌బోర్డుకు పూర్తి స్వేచ్ఛ ఉంటుంది.

iii. 1992లో జరిగిన బాబ్రీ మసీదు కూల్చివేత చట్ట విరుద్ధం. కరసేవకులు 1992 డిసెంబరు 6న బాబ్రీ మసీదును అక్రమంగా కూల్చేశారు. అది చట్ట విరుద్ధం. వివాదాస్పద స్థలం మొత్తం 1,500 గజాల్లో ఉంది.

iv. ఈ వివాదంపై దాఖలైన నాలుగు దావాలను విచారించిన అలహాబాద్ హైకోర్టు.. 2.77 ఎకరాల వివాదాస్పద స్థలాన్ని సున్నీ వక్ఫ్ బోర్డు, నిర్మోహి అఖాడా, రామ్ లల్లాకు సమానంగా పంచాలని 2010లో తీర్పు చెప్పిన సంగతి తెలిసిందే.

v. సుప్రీం కోర్టు చరిత్రలో ఇది రెండో సుదీర్ఘ విచారణగా నిలిచిపోయింది. 1972లో 'కేశవానంద భారతి వర్సెస్ కేరళ ప్రభుత్వం' కేసు ఈ జాబితాలో మొదటి స్థానంలో ఉంది.

vi. 1045 పేజీలున్న ఈ తీర్పు సారాంశాన్ని జస్టిస్ రంజన్ గొగొయి 45 నిమిషాల పాటు చదివి వినిపించారు.

vii. ఈ రాజ్యాంగ ధర్మాసనంలో జస్టిస్ ఎస్.ఎ.బోబ్డే, జస్టిస్ డి.వై.చంద్రచూడ్, జస్టిస్ అశోక్ భూషణ్, జస్టిస్ ఎస్.అబ్దుల్ నజీర్ సభ్యులుగా ఉన్నారు.

viii. చరిత్రాత్మక అయోధ్య స్థల వివాద తీర్పులో సుప్రీంకోర్టు న్యాయమూర్తులు జస్టిస్ అశోక్ భూషణ్, జస్టిస్ ఎస్ఏ నజీర్‌లు అనూహ్యంగా భాగస్వాములయ్యారు.

ix. వాస్తవానికి సీనియర్ న్యాయమూర్తులుగా అయోధ్య అంశంపై రాజ్యాంగ ధర్మాసనంలో జస్టిస్ ఎన్ వీ రమణ, జస్టిస్ యూయూ లలిత్‌లు సభ్యులుగా ఉండాలి. కానీ, వాళ్లిద్దరూ వైదొలగడంతో తదుపరి సీనియారిటీ ప్రాతిపదికన వారికి అవకాశం వచ్చింది.

x. అయోధ్యలోని వివాదాస్పద స్థలంలో 1976-77, 2003లో రెండుసార్లు తవ్వకాలు చేపట్టారు. రెండోసారి జరిగిన తవ్వకాల నివేదికను సుప్రీం ఆధారం చేసుకుంది.

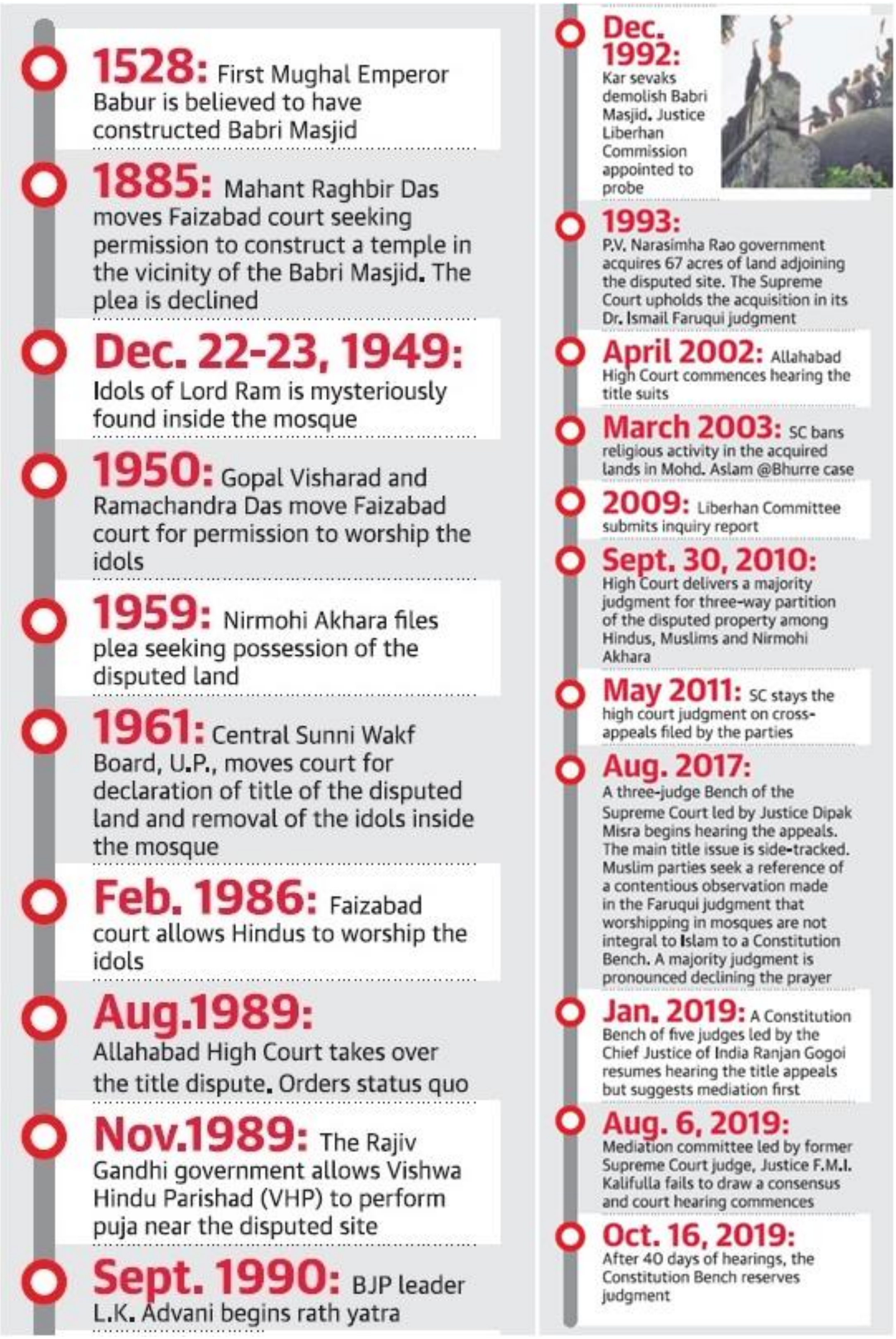

<u>Reports/Ranks/Records</u>

అన్నదాతల ఆత్మహత్యల్లో తెలంగాణకు 6వ స్థానం. 4వ స్థానంలో ఆంధ్రప్రదేశ్ : ఎన్‌సీఆర్‌బీ ప్రమాద మరణాలు-ఆత్మహత్యల నివేదిక

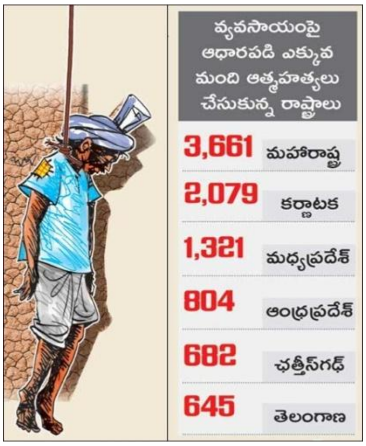

i. వ్యవసాయ రంగంపై ఆధారపడిన వారు అత్యధికంగా ఆత్మహత్యలు చేసుకున్న రాష్ట్రాల జాబితాలో ఆంధ్రప్రదేశ్ దేశంలో నాలుగో స్థానంలో ఉండగా, తెలంగాణ ఆరో స్థానంలో నిలిచింది.

ii. మహారాష్ట్ర మొదటి స్థానంలో ఉంది. 2016లో ప్రమాద మరణాలు-ఆత్మహత్యలకు సంబంధించి జాతీయ నేర గణాంక సంస్థ(ఎన్‌సీఆర్‌బీ) తాజాగా విడుదల చేసిన నివేదిక ఈ విషయాన్ని వెల్లడించింది.

iii. దేశవ్యాప్తంగా అత్యధికంగా ఆత్మహత్యలు జరుగుతున్న రాష్ట్రాల జాబితాలో తెలంగాణ ఆరో స్థానంలో, ఆంధ్రప్రదేశ్ తొమ్మిదో స్థానంలో ఉన్నాయి.

<u>Art and Culture</u>

మిలాద్ ఉన్ నబీ పండుగ :

i. మౌలిద్ లేదా మీలాద్ అనునది మహమ్మదు ప్రవక్త జన్మదినోత్సవం. ఇది ఇస్లామీయ కేలండర్ లోని మూడవ నెల 'రబీఉల్-అవ్వల్' 12వ తేదీన వస్తుంది.

ii. మౌలిద్ అనునది సాధారణంగా జన్మదినోత్సవం కొరకు వాడుతారు. ఈజిప్టు, దక్షిణాసియాలో ఇది సర్వసాధారణపదం. ఆధ్యాత్మిక గురువులు ఔలియాల జన్మదినాన్ని గూడా 'మౌలిద్' గా జరుపుకుంటారు. భారతదేశం సాధారణంగా జరుపుకొనే ఉరుసు ఉత్సవాలు ఈ కోవకు చెందినవే.

ముఖ్యమైన రోజులు

World Science Day for Peace and Development (శాంతి మరియు అభివృద్ధి కోసం ప్రపంచ విజ్ఞాన దినోత్సవం) - 10 November

i. 2019 Theme : "Open science, leaving no one behind"

ii. శాంతి మరియు అభివృద్ధి కోసం ప్రపంచ విజ్ఞాన దినోత్సవం అనేది సమాజంలో సైన్స్ కలిగి ఉన్న ముఖ్యమైన పాత్రను ఎత్తిచూపే అంతర్జాతీయ దినం మరియు ప్రతి సంవత్సరం నవంబర్ 10 న జరుపుకుంటారు.

iii. ఇది అభివృద్ధి చెందుతున్న శాస్త్రీయ సమస్యలపై చర్చలలో విస్తృత ప్రజలను నిమగ్నం చేయవలసిన అవసరాన్ని కూడా హైలైట్ చేస్తుంది. ప్రపంచ సైన్స్ దినోత్సవాన్ని ఐక్యరాజ్యసమితి విద్యా, శాస్త్రీయ మరియు సాంస్కృతిక సంస్థ (యునెస్కో) 2001లో ప్రకటించింది మరియు 2002లో మొదటిసారి జరుపుకుంది.

సురేంద్రనాథ్ బెనర్జీ జననం – నవంబర్ 10, 1848

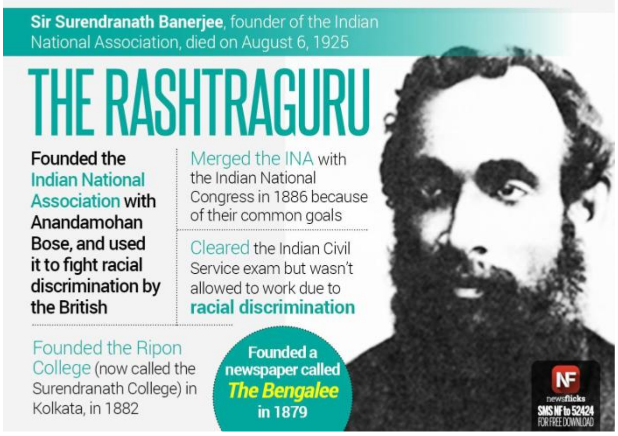

i. సర్ సురేంద్రనాథ్ బెనర్జీ (నవంబర్ 10, 1848 – ఆగష్టు 6, 1925) బ్రిటిష్ పరిపాలనలో తొలినాటి భారత రాజకీయ నాయకులలో ఒకరు. ఆయన తొలి భారతీయ రాజకీయ సంస్థలలో ఒకటైన ఇండియన్ నేషనల్ అసోసియేషన్‌ను స్థాపించారు.

ii. ఆ తరువాత ఇండియన్ నేషనల్ కాంగ్రెస్ యొక్క ప్రధాన నాయకుడు అయ్యారు. ఆయన రాష్ట్రగురు (జాతి యొక్క గురువు) అనే మారుపేరుతో కూడా ప్రసిద్ధులు.

iii. సురేంద్రనాథ్ బెనర్జీ బెంగాల్ రాష్ట్రంలోని కలకత్తాలో, ఒక బ్రాహ్మణ కుటుంబంలో జన్మించారు. 1879వ సంవత్సరంలో, ఆయన ది బెంగాలీ వార్తాపత్రికను స్థాపించారు.

iv. కాంగ్రెస్ మాదిరిగా కాకుండా మోంటాగు-చెల్మ్స్ ఫోర్డ్ సంస్కరణలను సురేంద్రనాథ్ స్వాగతించారు మరియు చాలా మంది ఉదార నాయకులతో ఆయన కాంగ్రెస్‌ను విడిచిపెట్టి 1919 లో ఇండియన్ నేషనల్ లిబరేషన్ ఫెడరేషన్ అనే కొత్త సంస్థను స్థాపించారు.

v. 1895వ సంవత్సరంలో పూనాలో మరియు 1902వ సంవత్సరంలో అహ్మదాబాదులో ఆయన కాంగ్రెస్ అధ్యక్షుడుగా ఎన్నికయ్యారు.

vi. 1921వ సంవత్సరంలో సంస్కరించబడిన బెంగాల్ శాసన సభకు ఆయన ఎన్నికయ్యారు, అదే సంవత్సరంలో నైట్ అనే బిరుదుతో గౌరవించబడ్డారు, మరియు 1921 నుండి 1924 వరకు స్థానిక స్వపరిపాలన మంత్రిగా బాధ్యతలు నిర్వర్తించారు.

vii. 1923వ సంవత్సరంలో ఆయన ఎన్నికలలో ఓడిపోయారు. ఆయన 1925వ సంవత్సరం ఆగష్టు 6న బారక్‌పూర్‌లో మరణించారు.

>>>>>>>>>>>>>>>>> End of the day <<<<<<<<<<<<<<<<<

✍ కరెంట్ అఫైర్స్ 11 నవంబరు 2019 Monday ✍

జాతీయ వార్తలు

లాభాల తేజస్ ఎక్స్‌ప్రెస్ :

i. భారతీయ రైల్వే తరఫున ఐఆర్‌సీటీసీ నడుపుతున్న మొట్టమొదటి ప్రైవేటు రైలు- తేజస్ ఎక్స్‌ప్రెస్ తొలి నెలరోజుల్లోనే లాభాలు మూటగట్టుకొంది.

ii. ఎక్కడి నుంచి ఎక్కడకు ?: లఖ్‌నవూ నుంచి దిల్లీ

iii. ఎప్పుడు ప్రారంభమయింది ?: అక్టోబరు 5

iv. ఇతర ప్రత్యేకతలు : రైలు ఆలస్యమైతే పరిహారం. రూ.25లక్షల వరకు ప్రమాద బీమా ఉచితం.

v. ఇలా ఎన్ని రైళ్లు నడుపుతారు ?: 150

ఇతర రాష్ట్రాలు / కేంద్ర పాలిత ప్రాంతాల వార్తలు

తీవ్రమైన తుపాన్ ‘బుల్‌బుల్’ :

i. తీవ్రమైన తుపాన్ ‘బుల్‌బుల్’ పశ్చిమ బెంగాల్, బంగ్లాదేశ్‌లను కుదిపేసింది. గంటకు 135 కి.మీ. వేగంతో ఈదురుగాలులు వీయడంతో జనజీవనం స్తంభించింది.

సదస్సులు

5th edition of GES 2019 to be held in Bengaluru :

i. The 5th edition of Global Exhibition on Services, GES 2019 is being held from November 26 to 28 at Bengaluru, Karnataka.

ii. The Global Exhibition on Services is an annual event which aims to engage industry and governments across the world and to promote greater exchange of trade in services between India and the rest of the world. India is looking to attract investments and partnerships in strategic areas like aviation and space programme, infrastructure, and telecom projects.

iii. Minister of Commerce and Industry: Piyush Goyal.

అవార్డులు

Tata Literature Live! to honour Shanta Gokhale with Lifetime Achievement award :

i. The Tata Literature Live! Lifetime Achievement Award for 2019 was conferred on writer, translator and film critic Shanta Gokhale.

ii. She, born in 1939 in the town of Dahanu in Maharashtra, recently published her memoir One Foot on the Ground: A Life Told Through the Body.

iii. She received the Sangeet Natak Academy Award in 2015. Poet K Satchidanandan was named the Tata Literature Live! Poet Laureate for 2019.

BOOKS

CJI Ranjan Gogoi releases Assamese version of book 'Courts of India: Past to Present' :

i. Chief Justice of India Justice Ranjan Gogoi released the Assamese version of the book 'Courts of India: Past to Present' in Guwahati, Assam.

ii. The book has been published by the Publication division. The various chapters of the book narrate the historical events of the court.

మరణాలు

ఎన్నికల సంస్కర్త శేషన్ కన్నుమూత :

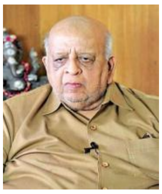

i. ఎన్నికల సంఘం మాజీ ప్రధాన కమిషనర్ (సీఈసీ) టి.నారాయణ శేషన్ (87) కన్నుమూశారు. శేషన్ 1932లో కేరళలోని పాలక్కడ్ జిల్లాలోని తిరునెల్లైలో జన్మించారు.

ii. 1989లో భారత కేబినెట్ కార్యదర్శి స్థాయికి చేరుకున్నారు. ఆ హోదాలో 8 నెలలు మాత్రమే ఉన్నారు. స్వతంత్ర భారత చరిత్రలో అత్యంత తక్కువ కాలం ఆ పదవిలో ఉన్న అధికారిగా ఆయన నిలిచిపోయారు.

iii. 1990 డిసెంబర్ 12 నుంచి 1996 డిసెంబర్ 11 వరకూ ఎన్నికల కమిషన్ ప్రధాన కమిషనర్‌గా బాధ్యతలు నిర్వహించారు. శేషన్ 1997లో రాష్ట్రపతి పదవికి కూడా పోటీ చేశారు. ఆయన చేసిన సేవలకు రామన్ మెగసెసె పురస్కారం లభించింది.

iv. విధి నిర్వహణలో చండశాసనుడిగా టి.ఎన్.శేషన్‌కు పేరుంది. భారతావనిలో ఎన్నికల ప్రక్రియ సజావుగా సాగేలా ఆయన అత్యంత కట్టుదిట్టంగా వ్యవహరించారు. రాజకీయ ఒత్తిళ్లకు ఏమాత్రం తలొగ్గలేదు. ఓటర్లలో అభద్రతా భావాన్ని తొలగించారు. ఎన్నికల ప్రక్రియలో చట్టాలను కఠినంగా అమలు చేశారు.

v. ప్రవర్తన నియమావళిని తొలిసారిగా తుచ తప్పకుండా అమలు చేయించిన ఘనత శేషన్‌దే. అభ్యర్థులు పెట్టే ఖర్చులపై ఆయన మొదటిసారిగా ఆంక్షలు అమలుచేశారు.

vi. ఓటర్లకు ఫొటో గుర్తింపు కార్డులను తెచ్చారు. మతపరమైన ప్రదేశాల్లో ప్రచారాన్ని నిషేధించారు.

విశ్రాంత ఐఏఎస్ కృష్ణన్ మృతి. మండల్ సిఫార్సుల అమలులో కీలకపాత్ర :

i. వెనకబడిన వర్గాల సంక్షేమానికి అహర్నిశలూ శ్రమించిన విశ్రాంత ఐఏఎస్ అధికారి పీఎస్ కృష్ణన్ ఇక లేరు. కేరళలోని తిరువనంతపురంలో జన్మించిన ఆయన 1956 బ్యాచ్ ఏపీ క్యాడర్ ఐఏఎస్ అధికారి.

ii. 'సోషల్ ఎక్స్‌క్లూజన్ అండ్ జస్టిస్ ఇన్ ఇండియా' అనే పుస్తకం రాశారు. వీపీ సింగ్ హయాంలో కేబినెట్ కార్యదర్శిగా పనిచేసిన సమయంలో మండల్ కమిషన్ సిఫార్సుల అమలుపై కేబినెట్ నోట్ రూపొందించారు.

iii. ఎస్సీ ఎస్టీ కమిషన్‌కు చట్టబద్ధత కల్పించడం, ఎస్సీ ఎస్టీలపై వేధింపుల నిరోధచట్టం అంశాల్లో కీలకపాత్ర పోషించారు. పదవీ విరమణ అనంతరం ఎస్సీ ఎస్టీ కమిషన్ సభ్యుడిగా, వెనకబడిన వర్గాల జాతీయ కమిషన్ నిపుణుల కమిటీ సభ్యుడిగా పనిచేశారు.

iv. కృష్ణన్ కేబినెట్ నోట్ ఆధారంగానే మండల్‌కమిషన్ సిఫార్సును ప్రభుత్వం ఆమోదించిందని, వెనకబడిన తరగతులకు 27 శాతం రిజర్వేషన్లు అమలుచేశారని కేంద్ర పౌరసరఫరాలశాఖ మంత్రి రాంవిలాస్ పాస్వాన్ గుర్తుచేశారు.

ముఖ్యమైన రోజులు

National Education Day (జాతీయ విద్యా దినోత్సవం) : 11th November

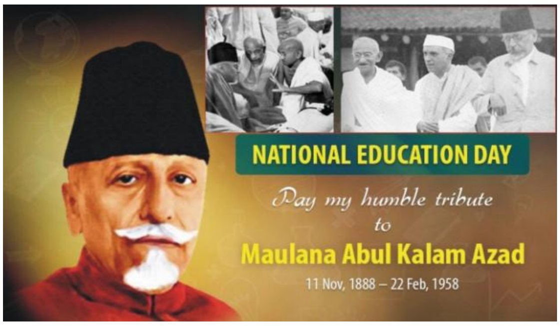

i. జాతీయ విద్యా దినోత్సవాన్ని నవంబర్ 11 న స్వతంత్ర భారతదేశపు మొదటి విద్యా మంత్రి, స్వాతంత్ర్య సమరయోధుడు, పండితుడు మరియు ప్రముఖ విద్యావేత్త మౌలానా అబుల్ కలాం ఆజాద్ జయంతి సందర్భంగా జరుపుకుంటారు.

ii. అతను స్వాతంత్ర్య సమరయోధుడు, పండితుడు మరియు స్వతంత్ర భారతదేశపు మొదటి విద్యా మంత్రి. మానవ వనరుల అభివృద్ధి మంత్రిత్వ శాఖ (హెచ్ఆర్డి) సెప్టెంబర్ 11, 2008 న జాతీయ విద్యా దినోత్సవాన్ని ప్రకటించింది.

iii. అబుల్ కలాం గులాం ముహియుద్దీన్ 1947 నుండి 1958 వరకు స్వతంత్ర భారతదేశపు మొదటి విద్యా మంత్రిగా పనిచేశారు.

మౌలానా అబుల్ కలాం ఆజాద్ జననం – నవంబర్ 11, 1888

i. మౌలానా అబుల్ కలాం ఆజాద్ (నవంబర్ 11, 1888 — ఫిబ్రవరి 22, 1958) ప్రముఖ స్వాతంత్ర్య సమర యోధుడు, భారత ప్రభుత్వ తొలి విద్యాశాఖామంత్రి, మౌలానా అబుల్ కలాం ఆజాద్.

ii. ఆయన అసలుపేరు 'మొహియుద్దీన్ అహ్మద్', 'అబుల్ కలాం' అనేది బిరుదు, 'ఆజాద్' కలంపేరు. 1888 నవంబరు 11 న మక్కాలో జన్మించాడు.మౌలానా అబుల్ కలాం ఆజాద్ భారత స్వాతంత్ర్య సమర ముఖ్య నాయకులలో ఒకరు. అతను ప్రఖ్యాత పండితుడు మరియు కవి.

iii. అతను కాన్స్టాంటినోపుల్లో యంగ్ టర్క్స్ భావాలతో పరిచయం పెంచుకొన్నారు. ఈ పరిచయాలు అన్ని అతనిని ఒక జాతీయవాద విప్లవవాది గా రూపాంతరం చెందించాయి.

iv. 1912 లో మౌలానా అబుల్ కలాం ఆజాద్ ఉర్దూ లో ' అల్ హిలాల్' వార పత్రిక ముస్లింలు మధ్య విప్లవాత్మక భావాలను పెంచడానికి ప్రారంభించారు. ప్రభుత్వం దానిని 1914 లో నిషేదించినది.

v. ఆజాద్ భారతీయ జాతీయ వాదం మరియు హిందూ -ముస్లిం ఐక్యత ఆధారంగా విప్లవాత్మక ఆలోచనలతో మరో పత్రికను "అల్ బలఘ్" ప్రారంభించారు.1916 లో ప్రభుత్వం ఈ పత్రికను కూడా నిషేధించారు మరియు రాంచి లో ఆజాద్ ను నిర్బంధించారు.

vi. విడుదల తరువాత ఆజాద్ ఖిలాఫత్ ఉద్యమం ద్వారా ముస్లిం కమ్యూనిటీ లో బ్రిటిష్ వ్యతిరేక భావాలు పెంచారు. ఖలీఫా ఉద్యమం యొక్క ప్రధాన లక్ష్యం ఖలీఫాను తిరిగి టర్కీ రాజుగా ప్రకటించడం.

vii. మౌలానా అబుల్ కలాం ఆజాద్ గాంధీజీ ప్రారంభించిన "సహాయ నిరాకరణ"ఉద్యమం ను సమర్ధించి 1920 లో భారత జాతీయ కాంగ్రెస్ లో ప్రవేశించినాడు. ఇతడు ఢిల్లీ కాంగ్రెస్ ప్రత్యేక సెషన్ అధ్యక్షుడు గా (1923) ఎన్నికయ్యారు.

viii. మౌలానా ఆజాద్ గాంధీజీ ఉప్పు సత్యాగ్రహంలో పాల్గొని 1930 లో అరెస్టు అయినారు. అతనిని ఒక సంవత్సరంన్నర పాటు మీరట్ జైల్లో ఉంచారు. మౌలానా అబుల్ కలాం ఆజాద్ 1940 (రాంగడ్) లో కాంగ్రెస్ అధ్యక్షునిగా ఎన్నికయ్యాడు మరియు 1946 వరకు ఆ పదవి లో ఉన్నారు.

ix. అతను విభజన కు వ్యతిరేకి . విభజన అతని కలలను నాశనం చేసింది. హిందువులు మరియు ముస్లింలు కలసి సహజీవనం చేస్తున్న ఒక ఏకీకృత దేశం బద్దలు అగుట అతని కల ను నాశనం చేసి అతనిని విపరీతంగా బాధించింది.

x. ఖిలాఫత్ ఉద్యమం, సహాయ నిరాకరణోద్యమం, ఉప్పు సత్యాగ్రహం, క్విట్ ఇండియా ఉద్యమాల్లో పాల్గొని 10 సంవత్సరాలపాటు జైలుశిక్ష అనుభవించాడు. భారత ప్రభుత్వంలో 11 సంవత్సరాలపాటు విద్యాశాఖామంత్రిగా పనిచేసాడు. 1958 ఫిబ్రవరి 22 న మౌలానా అబుల్ కలామ్ ఆజాద్ మరణించాడు.

గౌరవాలు, బిరుదులు :

xi. గాంధీజీ ఇతడిని భారత ప్లాటో అని, గాంధీ మరియు నెహ్రూ ఇతడిని మౌలానా, మీర్-ఎ-కారవాన్ అని పిలిచేవాడు.

xii. 1992లో భారత ప్రభుత్వం ఆయనకు భారతరత్న ఇచ్చి గౌరవించింది.

xiii. ఇతడి జన్మదినమైన నవంబరు 11 ను జాతీయ విద్యా దినోత్సవం గా జరుపుకుంటారు.

సాహిత్యం :

xiv. తర్జుమానుల్ ఖురాన్ (ఖురాన్ అనువాదం)

xv. "అల్-హిలాల్" మరియు "అల్-బలాగ్" అనే పత్రికలు స్థాపించాడు.

xvi. గుబార్-ఎ-ఖాతిర్; ఇండియా విన్స్ ఫ్రీడమ్

జె. బి. కృపలానీ జననం – 11 నవంబర్ 1888

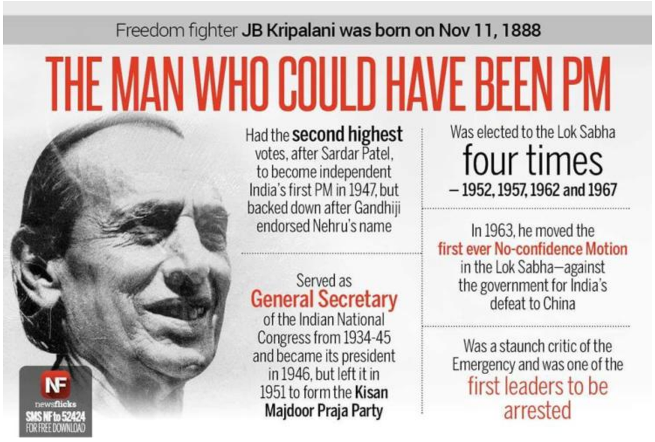

i. ఆచార్య జె. బి. కృపలానీ (11 నవంబర్ 1888 - 19 మార్చి 1982) సుప్రసిద్ధ భారతీయ రాజకీయ నాయకుడు. 1947 భారతదేశానికి స్వాతంత్ర్యము వచ్చినపుడు భారత జాతీయ కాంగ్రెసు అధ్యక్షునిగా ఉన్నాడు.

ii. కృపలానీ గాంధేయవాది, సోషలిస్టు, పర్యావరణవేత్త మరియు స్వాతంత్ర్యసమరయోధుడు. మహాత్మా గాంధీకి దగ్గరగా వుంటూ అత్యంత సన్నిహితులలో ఒకనిగా పేరుగాంచాడు.

iii. 1920లలో సహాయనిరాకరణోద్యమం నుంచి 1970లలో ఇండియన్ ఎమర్జెన్సీ దాకా చురుగ్గా పాల్గొంటూ ప్రముఖునిగా ప్రసిద్ధి చెందాడు.

iv. కృపలానీ ఆపద్ధర్మ భారత ప్రభుత్వము (1946-1947)లోనూ, భారత రాజ్యాంగ సభలోనూ పనిచేశాడు. నెహ్రూ, 1950లో కాంగ్రెసు అధ్యక్ష ఎన్నికలలో కృపలానీకి మద్దతిచ్చాడు. పార్టీపై

పట్టుకోసం నెహ్రూ నేతృత్వములోని వామపక్షానికి, పటేల్ నేతృత్వములోని కుడిపక్షానికి జరుగుతున్న పోరాటంలో ఈ ఎన్నికలు కీలకమని భావించారు.

v. కృపలానీకి వ్యతిరేకముగా పటేల్ అభ్యర్థిగా, హిందూ జాతీయవాది పురుషోత్తమ దాస్ టాండన్ పోటీచేశాడు. సోమనాథ్ దేవాలయం యొక్క వివాదాస్పద పునర్నిర్మాణము, జనసంఘ్ స్థాపన, నెహ్రూ-లియాఖత్ ఒప్పందములతో ఉద్రేకపూరితమైన జాతీయ వాతావరణంలో ఆర్థిక ప్రణాళికలలో విభేదాల వల్ల టాండన్ చిన్న ఆధిక్యతతో కృపలానీపై గెలిచాడు.

vi. ఓటమితో గాయపడ్డ కృపలానీ, గాంధీ ఆశయమైన గ్రామ స్వరాజ్యాన్ని నీళ్ళకొదిలేస్తున్నారన్న విభ్రమతో కాంగ్రెసు పార్టీని విడిచి, కిసాన్ మజ్దూర్ ప్రజాపార్టీ యొక్క సంస్థాపకుల్లో ఒకడైనాడు. ఈ పార్టీ ఆ తరువాత సోషలిస్టు పార్టీ ఆఫ్ ఇండియాలో విలీనమై ప్రజా సోషలిస్టు పార్టీగా అవతరించింది.

vii. 1938 నుండి ఈయన భార్య అయిన సుచేతా కృపలానీ, కాంగ్రెసు పార్టీలో అంచెలంచెలుగా ఎదిగి కేంద్ర మంత్రివర్గములో అనేక మార్లు మంత్రిపదవులతో సహా అనేక ఉన్నత పదవులు పొందింది. ఈమె దేశములోనే మొట్టమొదటి మహిళా ముఖ్యమంత్రిగా ఉత్తర ప్రదేశ్ లో ప్రమాణస్వీకారం చేసింది. కృపలానీ దంపతులు పార్లమెంటులో తరచూ ఒకర్నొకరు ఢీకొనేవారు.

viii. కృపలానీ 1963 ఆగస్టులో భారత-చైనా యుద్ధం ముగియగానే నెహ్రూ ప్రభుత్వముపై లోక్ సభలో మొట్టమొదటి అవిశ్వాస తీర్మానాన్ని ప్రవేశపెట్టాడు.

ix. 1975లో అత్యయిక పరిస్థితిని విధించినప్పుడు పెద్ద ఎత్తున నిరసన రేపడానికి కారకుడైనందుకు, జూన్ 26, 1975 రాత్రి అరెస్టు చేయబడిన మొట్టమొదటి ప్రతిపక్ష నాయకుల్లో 80యేళ్ళు పైబడిన కృపలానీ ఒకడు. ఎమర్జెన్సీ అంతం కావడం, 1977 ఎన్నికల్లో జనతా పార్టీ గెలుపొంది స్వాతంత్ర్యము తర్వాత మొట్టమొదటిసారిగా ఒక కాంగ్రేసేతర ప్రభుత్వం నెలకొల్పటం చూడటానికి కృపలానీ జీవించే ఉన్నాడు.

x. కృపలానీ 94 యేళ్ళ వయసులో 1982, మార్చి 19న మరణించాడు. 1982లో విడుదలైన రిచర్డ్ అటెన్‌బరో నిర్మించిన గాంధీ చిత్రంలో కృపలానీ పాత్రను భారతీయ నటుడు అనంగ్ దేశాయి పోషించాడు.

క్రీడలు

పిన్న వయసులో అంతర్జాతీయ అర్ధసెంచరీ చేసిన భారత క్రికెటర్‌గా షెఫాలీవర్మ :

i. 30 బంతుల్లోనే అర్ధసెంచరీ చేసి షెఫాలీ (15 ఏళ్ల 285 రోజులు) పిన్న వయసులో అంతర్జాతీయ అర్ధసెంచరీ చేసిన భారత క్రికెటర్‌గా రికార్డు సృష్టించింది. 30 ఏళ్ల క్రితం సచిన్ తెందుల్కర్ (16 ఏళ్ల 214 రోజులు) సృష్టించిన రికార్డును ఆమె బద్దలుకొట్టింది.

ii. షెఫాలీ, మంధాన తొలి వికెట్‌కు 143 పరుగులు జత చేసి టీ20ల్లో భారత్ తరఫున ఏ వికెట్‌కైనా అత్యధిక భాగస్వామ్యాన్ని నెలకొల్పారు.

టీ20ల్లో హ్యాట్రిక్ తీసిన భారత ఏకైక బౌలర్‌గా చాహర్ :

i. బంగ్లాదేశ్ మూడు మ్యాచ్‌ల టీ20 సిరీస్‌ను టీమ్ ఇండియా 2-1తో చేజిక్కించుకుంది. చాహర్‌కు 'మ్యాన్ ఆఫ్ ద మ్యాచ్' అవార్డు లభించింది. 'మ్యాన్ ఆఫ్ ద సిరీస్' అవార్డునూ అతడే సొంతం చేసుకున్నాడు.

ii. షఫియుల్, ముస్తాఫిజుర్, అమినుల్ ఇస్లామ్‌లను ఔట్ చేసి దీపక్ చాహర్ హ్యాట్రిక్ పూర్తి చేశాడు. కేవలం ఏడు పరుగులకే ఆరు వికెట్లు పడగొట్టి టీ20 క్రికెట్ చరిత్రలోనే అత్యుత్తమ గణాంకాలు నమోదు చేశాడు.

iii. టీ20ల్లో దీపక్ ప్రదర్శన 6/7. అతడిదే అత్యుత్తమం. అజంతా మెండిస్ (6/8; 2012లో జింబాబ్వేపై) రికార్డును తిరగరాశాడు.

ఫ్రాన్స్‌దే ఫెడ్‌కప్. ఆస్ట్రేలియాపై విజయం :

i. సుదీర్ఘ విరామం తర్వాత ఫెడ్‌కప్ ఫ్రాన్స్‌కు చేరింది. హోరాహోరీగా సాగిన ఈ మెగా టెన్నిస్ టోర్నీ ఫైనల్లో ఫ్రాన్స్ 3-2తో ఆతిథ్య ఆస్ట్రేలియాను ఓడించింది.

ii. ఫ్రాన్స్ ఫెడ్ కప్ గెలవడం 2003 తర్వాత ఇదే తొలిసారి.

>>>>>>>>>>>>>>>>>> End of the day <<<<<<<<<<<<<<<<<<

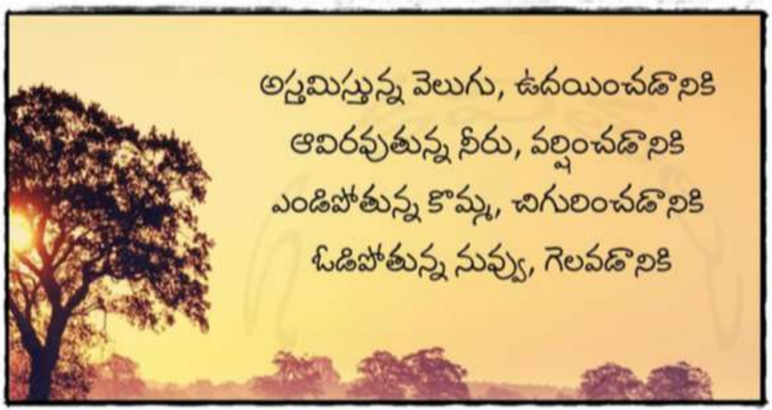

✍ కరెంట్ అఫైర్స్ 12 నవంబరు 2019 Tuesday ✍

రాజకీయ వార్తలు

సీఆర్‌పీఎఫ్ భద్రతలోకి సోనియా, రాహుల్, ప్రియాంక :

i. కాంగ్రెస్ అధ్యక్షురాలు సోనియాగాంధీ, ఆమె కుమారుడు రాహుల్‌గాంధీ, కుమార్తె ప్రియాంకగాంధీలకు భద్రత కల్పించే బాధ్యతను 'కేంద్ర రిజర్వ్ పోలీసు దళం' (సీఆర్‌పీఎఫ్) తీసుకొంది. ఈ ముగ్గురికి ఇంత కాలం ఉన్న ఎస్పీజీ భద్రతను ఉపసంహరించాలని కేంద్ర సర్కారు గత వారం నిర్ణయించిన విషయం తెలిసిందే.

ii. ఆ ప్రకారం దిల్లీలోని వీరు ముగ్గురి నివాసాల వద్ద కేంద్ర పారామిలిటరీ కమాండోలు బాధ్యతలు చేపట్టారు. ఈ ముగ్గురు దేశంలో ఎక్కడకు వెళ్లినా జడ్ ప్లస్ స్థాయి రక్షణ లభిస్తుంది. సీఆర్‌పీఎఫ్‌కు కొన్నాళ్లపాటు ఎస్పీజీ సహకరిస్తుంది.

ఆర్థిక అంశాలు

Banks cannot charge on NEFT transactions from January 2020 :

- As per the report titled "Furthering Digital Payments" released by the Reserve Bank of India (RBI), With a view to promoting digital transactions on the 3 anniversary of demonetisation, the Reserve Bank has moved a proposal in this regard.
- From January 2020, banks can no longer charge savings bank account holders for online transactions in the NEFT system.
- The Reserve Bank of India (RBI) has now mandated banks to do this. RBI stated that it is doing this to promote digital payments.
- RBI 25th Governor : Shaktikant Das, Headquarters : Mumbai, Founded : 1 April 1935, Kolkata.

సదస్సులు

D Rajesh 9492883047

11వ బ్రిక్స్ సదస్సు 2019 @బ్రెసీలియా (బ్రెజిల్)

i. Theme 2019 - 'BRICS: Economic Growth for an Innovative Future'

ii. బ్రిక్స్ దేశాల 11వ శిఖరాగ్ర భేటీలో పాల్గొనేందుకు ప్రధాని నరేంద్రమోదీ బ్రెసీలియా (బ్రెజిల్)కు వెళ్లనున్నారు. ''నవ్య భవితకు ఆర్థిక వృద్ధి'' పేరిట ఈ నెల 13, 14 తేదీల్లో బ్రిక్స్ సదస్సు జరగనుంది.

iii. 2014 నుంచి ఇప్పటి వరకు బ్రిక్స్ సదస్సులకు ప్రధాని హాజరు కావడం ఇది ఆరోసారి.

iv. బ్రిక్స్ : బ్రెజిల్, రష్యా, ఇండియా, చైనా మరియు దక్షిణాఫ్రికా అనే ఐదు ప్రధాన జాతీయ ఆర్థిక వ్యవస్థల అనుబంధానికి సంక్షిప్త రూపం. వాస్తవానికి 2010లో దక్షిణాఫ్రికా ప్రవేశానికి ముందు "బ్రిక్" గా వర్గీకరించారు.

v. బ్రిక్స్ సభ్యులు ప్రాంతీయ వ్యవహారాలపై గణనీయమైన ప్రభావానికి ప్రసిద్ధి చెందారు; అందరూ G20 సభ్యులు. 2009 నుండి, బ్రిక్స్ దేశాలు ఏటా అధికారిక శిఖరాగ్ర సమావేశాలలో సమావేశమవుతాయి.

vi. "బ్రిక్" అనే పదాన్ని 2001 లో అప్పటి గోల్డ్మన్ సాచ్స్ అసెట్ మేనేజ్మెంట్ ఛైర్మన్ జిమ్ ఓ'నీల్ తన ప్రచురణ బిల్డింగ్ బెటర్ గ్లోబల్ ఎకనామిక్ బ్రిక్స్ లో రూపొందించారు.

vii. ప్రారంభ నాలుగు బ్రిక్ రాష్ట్రాల (బ్రెజిల్, రష్యా, ఇండియా, మరియు చైనా) విదేశాంగ మంత్రులు న్యూయార్క్ నగరంలో సెప్టెంబర్ 2006 లో యుఎన్ జనరల్ అసెంబ్లీ జనరల్ డిబేట్ లో సమావేశమయ్యారు, వరుస ఉన్నత స్థాయి సమావేశాలను ప్రారంభించారు. 16 జూన్ 2009 న రష్యాలోని యెకాటెరిన్బర్గ్లో పూర్తి స్థాయి దౌత్య సమావేశం జరిగింది.

2020 WEF వార్షిక సదస్సు @ దావోస్(స్విట్జర్లాండ్)

i. భారత్‌లోని 100 మందికిపైగా సీఈవోలు, పలువురు రాజకీయ నాయకులు, బాలీవుడ్ స్టార్స్ ఒకే వేదికపై సందడి చేయనున్నారు. ఈ ప్రముఖుల జాబితాలో కథానాయిక దీపికా పదుకొణె కూడా ఉన్నారు.

ii. వచ్చే ఏడాది జనవరిలో స్విట్జర్లాండ్‌లోని దావోస్‌లో ‘వరల్డ్ ఎకనామిక్ ఫోరమ్’ వార్షికోత్సవ సమావేశాన్ని నిర్వహించనున్నారు. ఈ సందర్భంగా ‘సమైక్య, స్థిరమైన ప్రపంచం’ ఏర్పాటుకు ఎలా ముందడుగు వేయాలనే అంశంపై చర్చించనున్నారు.

iii. ఇది ‘వరల్డ్ ఎకనామిక్ ఫోరమ్’ 50వ వార్షికోత్సవం కావడంతో కార్యక్రమాల్ని మరింత ప్రత్యేకంగా జరిపే అవకాశం ఉన్నట్లు తెలుస్తోంది.

iv. జనవరి 20 నుంచి 24 వరకు జరగనున్న ఈ కార్యక్రమానికి అమెరికా అధ్యక్షుడు డొనాల్డ్ ట్రంప్, రష్యా అధ్యక్షుడు వ్లాదిమిర్ పుతిన్ కూడా రాబోతున్నారని సమాచారం. ప్రపంచ వ్యాప్తంగా ఉన్న దాదాపు 3 వేల మంది లీడర్లు ఈ సమావేశం పాల్గొనున్నట్లు తెలిసింది.

Sanskrit Bharati Vishwa Sammelan begins in New Delhi :

- Sanskrit Bharati Vishwa Sammelan, a mega event for discussing ideas, theories and research findings in the ancient Sanskrit language, begins in New Delhi.
- Thousands of Sanskrit lovers from 17 countries are attending Sanskrit Bharati Vishwa Sammelan.
- An exhibition ‘Sanskriti Pradarshini’ has also been put up displaying manus, models and charts that establish different phases of the development of Sanskrit as a popular language, not only in India but also across the globe.

Appointments

Justice Sanjay Karol sworn in as Chief Justice of Patna High Court :

- Justice Sanjay Karol was sworn in as the Chief Justice of Patna High Court.
- Bihar Governor Phagu Chauhan administered the oath of office to Justice Karol at the Raj Bhavan.
- He was earlier posted as Chief Justice of Tripura before this appointment.

Art and Culture

9492883047

గురు నానక్ జయంతి – 12 November 2019

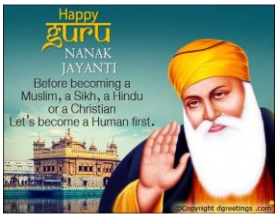

i. సిక్కుల మత గురువు గురు నానక్ పుట్టినరోజు కార్తీక పౌర్ణమి. మామూలుగానే విశిష్ట దినంగా భావించే కార్తీక పౌర్ణమి గురు నానక్ జన్మదినం కూడా కావడాన ఈరోజు పంజాబీలకి మహా పర్వదినం.

ii. గురు నానక్ జయంతిని పంజాబీలు "గురుపూరబ్" అంటారు. గురు నానక్ జయంతిని భారత ప్రభుత్వం సెలవుదినంగా ప్రకటించింది.

iii. 1469లో ప్రస్తుత పాకిస్తాన్ లోని లాహోర్ సమీపంలో ఉన్న నన్కానా సాహిబ్ లో గురు నానక్ జన్మించారు. ఆయన పుట్టింది ముస్లిం కుటుంబంలో. నానక్ హిందూ, ఇస్లామిక్ మత గ్రంధాలను అధ్యయనం చేశారు.

iv. అయితే, ఈ రెండు మతాలకు భిన్నమైన సిక్కు మతాన్ని స్థాపించి ఆరాధ్య గురువయ్యారు. మొత్తం పదిమంది సిక్కు మత గురువులలో గురు నానక్ తొలి గురువు. లాహోర్లో గురు నానక్ పుట్టిన పవిత్ర ప్రదేశం ''గురుద్వారా జనం ఆస్థాన్'' అయింది.

v. గురు నానక్ ఏప్రిల్ 15న పుట్టారని చెప్పేవారూ ఉన్నారు. కానీ కార్తీక పౌర్ణమినే నానక్ జన్మదినంగా నమ్మి వేడుక చేసుకేసేవారే అత్యధికశాతం ఉన్నారు. కేవలం పంజాబీలు మాత్రమే కాకుండా ప్రపంచవ్యాప్తంగా అనేకమంది గురు నానక్ ను ఆరాధిస్తూ ''గురుపూరబ్''ను పండుగ చేసుకుంటున్నారు.

vi. సిక్కులు ఏకేశ్వరోపాసన చేస్తారు. ఓంకారాన్ని ఏకైక దేవునిగా పూజిస్తారు. గురు నానక్ జయంతి సందర్భంగా గురుద్వారాల్లో సిక్కులు పవిత్ర మత గ్రంధంగా భావించే ''గురు గ్రంధ సాహిబ్'' ను 48 గంటల పాటు నిరంతరంగా పఠిస్తారు. ఇలా చదవడాన్ని ''అఖండ పఠనం'' అంటారు.

vii. ఈ గురు గ్రంధ సాహిబ్ అఖండ పఠనం నానక్ జయంతి కంటే ముందురోజు ముగుస్తుంది. ఇక జయంతి నాడు ఉదయానే ''ప్రభాత్ ఫేరిస్'' పేరుతో ఊరేగింపు జరుపుతారు. ఈ ఊరేగింపు గురుద్వారా వద్ద మొదలై వాడవాడకూ వెళ్తుంది.

viii. "నిషాన్ సాహిబ్" అనే సిక్కు జండాలను పట్టుకుని ఊరేగింపు జరుపుతారు. "గురు గ్రంథ సాహిబ్"ను పల్కీలో చుట్టి పూలతో అలంకరిస్తారు. భక్తులు సింగ్ షాబాద్ తదితర భక్తి గీతాలు ఆలపిస్తూ నడుస్తారు. వాయిద్యకారులు అందుకు అనుగుణంగా వాయిద్యం అందిస్తారు. కథా కాలక్షేపం ముగిసిన తర్వాత భక్తులకు ప్రత్యేక భోజనం ఏర్పాటు చేస్తారు.

సినిమా వార్తలు

తానాజీ మలుసరే జీవితకథతో అజయ్ దేవగణ్ వందో చిత్రం 'తానాజీ: ది అన్‌సంగ్ వారియర్' :

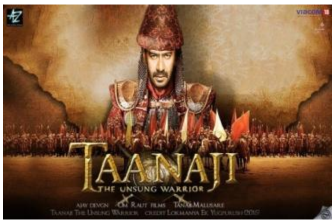

i. అజయ్ దేవగణ్ కథానాయకుడిగా నటిస్తున్న వందో చిత్రం 'తానాజీ: ది అన్‌సంగ్ వారియర్'. మరాఠా యోధుడు ఛత్రపతి శివాజీ విజయాల్లో కీలక భూమిక పోషించిన ఆయన సేనాధిపతి తానాజీ మలుసరే జీవితకథతో ఈ చిత్రం తెరకెక్కుతోంది.

ii. తానాజీగా అజయ్ నటిస్తున్నారు. తానాజీతో సిన్హాఘడ్ యుద్ధంలో తలపడిన ఉదయభన్ రాథోడ్‌గా సైఫ్ అలీఖాన్ ప్రతినాయక పాత్రలో కనిపిస్తారు. తానాజీ భార్య సావిత్రి మలుసరేగా అజయ్ జీవిత భాగస్వామి కాజోల్ నటిస్తోంది. ఓం రావత్ తెరకెక్కిస్తున్నారు.

'83' చిత్రంతో వెండితెరపై రణ్‌వీర్ సింగ్ :

i. 1983లో మనదేశం క్రికెట్‌లో తొలిసారి ప్రపంచకప్ సాధించిన గొప్ప విజయాన్ని ‘83’ చిత్రంతో వెండితెరపై చూపిస్తున్నారు దర్శకుడు కబీర్‌ఖాన్.

ii. కపిల్‌దేవ్ పాత్రలో రణ్‌వీర్ సింగ్ నటిస్తున్నారు. కపిల్ భార్య రోమీ పాత్రలో దీపికా పదుకొణె నటిస్తోంది.

ముఖ్యమైన రోజులు

World Pneumonia Day (ప్రపంచ న్యుమోనియా దినం) : 12 November

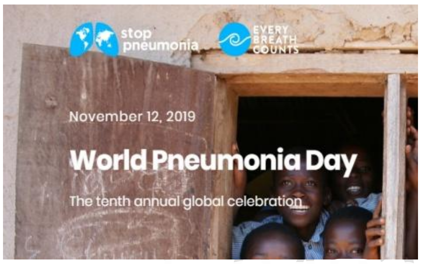

D.Rajesh 9492883047

i. Theme 2019 : "Healthy lungs for all"

ii. The day established in 2009, World Pneumonia Day is marked every year on November 12th to : Raise awareness about pneumonia, the world’s leading infectious killer of children under the age of 5.

iii. And also to Promote interventions to protect against, prevent, and treat pneumonia and highlight proven approaches and solutions in need of additional resources and attention.

iv. To Generate action, including continued donor investment, to combat pneumonia and other common, yet sometimes deadly, childhood diseases.

v. It is the world's leading infectious disease due to which children below 5 years are much more affected.

vi. This year the theme for World Pneumonia Day is "healthy lungs for all" to raise awareness, promote prevention and treatment and produce action to combat the disease.

Public Service Broadcasting Day – 12 November

9492883047

i. Public Service Broadcasting Day celebrated on 12th November. The day is celebrated every year to commemorate the first and last visit of the Father of the Nation, Mahatma Gandhi to the studio of All India Radio, Delhi in 1947.

ii. The Father of the Nation addressed the displaced people, who had temporarily settled at Kurukshetra in Haryana after partition.

iii. A function will also be organized at the premises of All India Radio in New Delhi to mark the occasion.

సలీం అలీ జననం : నవంబర్ 12, 1896

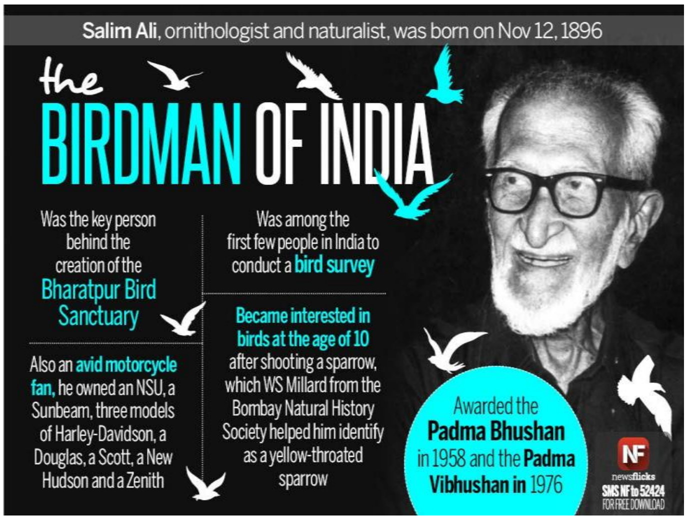

i. సలీం మొయిజుద్దీన్ అబ్దుల్ అలీ (నవంబర్ 12, 1896 - జూన్ 20, 1987) విఖ్యాత పక్షిశాస్త్రవేత్త, పద్మవిభూషణుడు, రాజ్యసభ సభ్యుడు. సలీం అలీ "Birdman of India" అని పిలువబడ్డాడు.

D.Rajesh 9492883047

ii. భారతదేశంలో పక్షి శాస్త్రం (ornithology) గురించిన అవగాహన, అధ్యయనం పెంపొందించడానికి సలీం ఆలీ అనితరమైన కృషి చేసి గుర్తింపు పొందాడు.

iii. బొంబాయి నేచురల్ హిస్టరీ సొసైటీ (Bombay Natural History Society - BNHS) సెక్రటరీ వాల్టర్ శామ్యూల్ మిల్లార్డ్ సలీం ఆలీకి పక్షుల అధ్యయనం పట్ల ఆసక్తి కలగడానికి మొదటి స్ఫూర్తి.

iv. జర్మనీలో బెర్లిన్ విశ్వవిద్యాలయం జూలాజికల్ మ్యూజియంలో పక్షుల అధ్యయనాన్ని గురించి మరింత నేర్చుకొన్నాడు. హైదరాబాదు, కొచ్చిన్, గ్వాలియర్, తిరువాన్కూర్, ఇండోర్, భోపాల్

వంటి స్థానిక సంస్థానాధీశుల సహాయంతో ఆయా సంస్థానాలలో ఉన్న పక్షుల గురించి, వాటి సహజసిద్ధ నివాసస్థలాల గురించి వివరంగా అధ్యయనం సాగించాడు.

v. 200 సంవత్సరాల చరిత్ర గలిగిన బొంబాయి నేచురల్ హిస్టరీ సొసైటీ మూతపడకుండా కొనసాగడానికి సలీం ఆలీ ఎంతో ప్రయత్నించాడు. అప్పటి ప్రధాని నెహ్రూ కు వ్రాసి ధన సహాయం పొందగలిగాడు.

vi. భరత్‌పూర్ పక్షి సంరక్షణ వనం, (Bharatpur Bird Sanctuary) సైలెంట్ వాలీ నేషనల్ పార్కు (Silent Valley National Park) పరిరక్షణ కోసం ఆలీ ఎంతో కృషి చేశాడు. 1990 లో కోయంబత్తూరు వద్ద అనైకట్టిలో Salim Ali Centre for Ornithology & Natural History (SACON) ప్రారంభమైంది. ఇది భారత ప్రభుత్వం పర్యావరణ, వన విభాగాల అధ్వర్యంలో నడుస్తుంది.

vii. అవార్డులు : పద్మభూషణ్ పురస్కారం (1958), పద్మ విభూషణ్ పురస్కారం (1976)

viii. 1958లో ఇతను నేషనల్ సైన్సు అకాడమీ ఫెలోగా ఎన్నికయ్యాడు. ఇతనికి మూడు గౌరవ డాక్టరేట్లు లభించాయి. 1985లో రాజ్య సభకు నామినేట్ అయ్యాడు.1987లో, తన 91వ యేట, ప్రోస్టేట్ క్యాన్సర్ వ్యాధితో సలీం ఆలీ మరణించాడు.

ix. Book : The Book of Indian Birds

మదన్ మోహన్ మాలవ్యా 73వ వర్ధంతి: నవంబరు 12, 1946

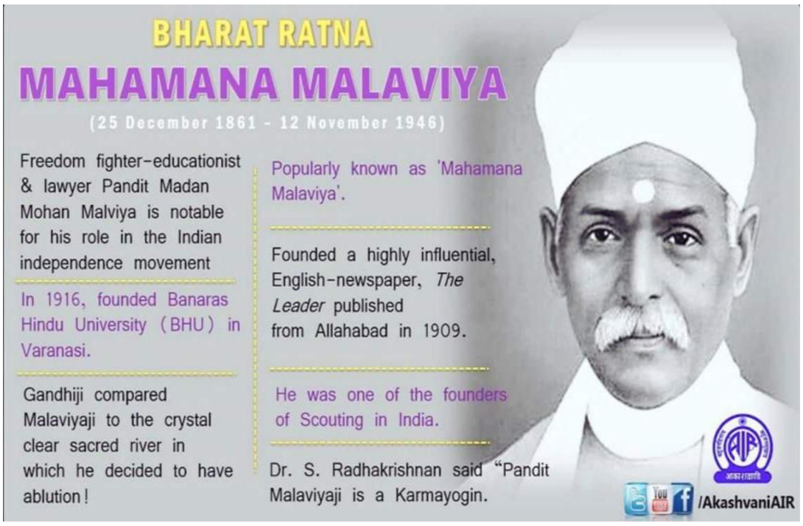

i. మదన్ మోహన్ మాలవ్యా (డిసెంబర్ 25, 1861 - నవంబరు 12, 1946) భారతీయ విద్యావేత్త మరియు రాజకీయవేత్త. భారతీయ స్వాతంత్ర్యోద్యమంలో పాల్గొన్న సమరయోధుడు. ఆయన గౌరవంగా "పండిట్ మదన్ మోహన్ మాలవీయ"గా కూడా పిలువబడుతున్నారు.

ii. ఆయన "మహాత్మా"గా కూడా గౌవరింపబడ్డాడు. మాలవ్యా బెనారస్ హిందూ విశ్వవిద్యాలయం వ్యవస్థాపకుడు. ఈయన వారణాసిలో ఈ విశ్వవిద్యాలయాన్ని 1915లో స్థాపించాడు. ఇది ఆసియాలోనే అతిపెద్ద రెసిడెన్షియల్ విశ్వవిద్యాలయం మరియు ప్రపంచంలోనే పెద్ద విశ్వవిద్యాలయం. మాలవ్యా ఆ విశ్వవిద్యాలయానికి వైస్ ఛాన్సలర్ గా 1919 నుండి 1938 వరకు పనిచేశారు.

iii. మాలవ్యా భారత జాతీయ కాంగ్రెస్ కు అధ్యక్షునిగా నాలుగు సార్లు (1909 & 1913,1919,1932) పనిచేశారు. ఆయన 1934లో కాంగ్రెస్ ను విడిచిపెట్టారు. ఆయన హిందూ మహాసభలో ముఖ్యమైన నాయకునిగా కూడా ఉన్నారు.

iv. మాలవ్యా "భారతీయ స్కౌట్స్ మరియు గైడ్స్"కు ఒక వ్యవస్థాపకుడు. ఆయన 1909లో అలహాబాదు నుండి వెలువడుతున్న ఆంగ్ల పత్రిక లీడర్ పత్రికను స్థాపించారు. ఆయన 1924 నుండి 1946 వరకు హిందూస్థాన్ టైమ్స్ చైర్మన్ గా ఉన్నారు. ఆయన సేవలు 1936 లో హిందీ ఎడిషన్ ప్రారంభానికి ఉపయోగపడ్డాయి.

v. మాలవ్యా భారతదేశంలోని ప్రతిష్ఠాత్మక అవార్డు అయిన భారతరత్నకు డిసెంబర్ 24,2014 న ఎంపికైనారు. ఈ అవార్డును ఆయన 125 వ జన్మదినం ముందుగా పొందారు.

vi. మాలవ్య 1861, డిసెంబర్ 25న అలహాబాదులో ఒక నిష్టులైన హిందూ కుటుంబములో జన్మించారు. 1931లో జరిగిన రౌండ్ టేబుల్ సమావేశంలో మహాత్మా గాంధీతో కలిసి కాంగ్రెస్ పార్టీకి ప్రాతినిధ్యం వహించాడు. 1922-23 లో హిందు మహాసభ అధ్యక్షుడుగా చేశారు

vii. "సత్యమేవ జయతే" అనే నినాదాన్ని వ్యాపింపచేసాడు. అతడు గొప్ప విద్యావేత్త, కర్మయోగి, భగవద్గీతను పాటించెను. సమకాలిక నాయకుల వలే కులమత భేదములను పోగొట్టడానికి ప్రయత్నించాడు.

viii. దేశ అత్యున్నత పురస్కారమైన భారతరత్న అవార్డును కేంద్ర ప్రభుత్వం మదన్ మోహన్ మాలవ్యాకు 2014లో ప్రకటించింది. ఈయనతోపాటు భారతీయ జనతా పార్టీ వ్యవస్థాపక అధ్యక్షుడు వాజ్‌పేయీకి భారతరత్న ప్రకటించింది.

China 1st President సన్ యత్-సేన్ జననం : 12 నవంబరు 1866

i. సన్ యత్-సేన్ (12 నవంబరు 1866 – 12 మార్చి 1925) చైనీస్ వైద్యుడు, విప్లవకారుడు, చైనా తొలి అధ్యక్షుడు, రిపబ్లిక్ ఆఫ్ చైనాకు జాతినిర్మాత.

ii. రిపబ్లిక్ ఆఫ్ చైనాకు అందరికన్నా తొలి మార్గదర్శిగా, రిపబ్లిక్ ఆఫ్ చైనా, హాంగ్ కాంగ్, మకావులకు జాతిపితగా, పీపుల్స్ రిపబ్లిక్ ఆఫ్ చైనాకు ప్రజాస్వామ్య విప్లవంలో ముందు వ్యక్తిగా వ్యవహరిస్తారు.

iii. జిన్హాయ్ విప్లవాన్ని నడిపించి క్వింగ్ రాజవంశాన్ని కూలదోయడంలో ప్రధాన వ్యక్తిగా నిలుస్తారు. 1912లో స్థాపించబడినప్పుడు అతను రిపబ్లిక్ ఆఫ్ చైనా యొక్క తాత్కాలిక అధ్యక్షుడిగా పనిచేయడానికి నియమించబడ్డాడు. తరువాత అతను కుమింటాంగ్ (KMT) ను స్థాపించాడు, దాని మొదటి నాయకుడిగా పనిచేశాడు.

Pakistan 1st President 'Iskander Ali' Death : 12 November 1969

i. Sahibzada Iskander Ali Mirza (13 November 1899 – 12 November 1969) was an East Pakistani bureaucrat and Pakistan army officer who served as the first President of

Pakistan, elected in this capacity in 1956 until being dismissed by his appointed army commander General Ayub Khan in 1958.

ii. After the independence of Pakistan as result of the Partition of India, Mirza was appointed as first Defence Secretary by Prime Minister Liaquat Ali Khan, only to oversee the military efforts in first war with India in 1947, followed by failed secessionism in Balochistan in 1948.

iii. In 1954, he was appointed as Governor of his home province of East Bengal by Prime Minister Mohammad Ali of Bogra to control the law and order sparked as a result of the popular language movement in 1952, but later elevated as Interior Minister in Bogra administration in 1955.

క్రీడలు

D.Rajesh 9492883047

సుందర్ సింగ్‌కు స్వర్ణం @ప్రపంచ పారా అథ్లెటిక్స్

i. ప్రపంచ పారా అథ్లెటిక్స్ ఛాంపియన్‌షిప్స్‌లో భారత అథ్లెట్ సుందర్ సింగ్ గుర్జార్ సత్తాచాటాడు. పురుషుల ఎఫ్46 జావెలిన్ త్రో టైటిల్‌ను నిలబెట్టుకున్న అతను టోక్యో 2020 పారాలింపిక్స్ బెర్తునూ సాధించాడు.

ii. 23 ఏళ్ల సుందర్ గత ప్రపంచ పారా అథ్లెటిక్స్ ఛాంపియన్‌షిప్స్ (2017)లోనూ స్వర్ణం గెలిచాడు.

iii. దేవేంద్ర ఝజారియా (2013 స్వర్ణం, 2015 రజతం) తర్వాత ప్రపంచ పారా ఛాంపియన్‌షిప్స్‌లో రెండు పతకాలు గెలిచిన భారత అథ్లెట్‌గా సుందర్ రికార్డు సృష్టించాడు.

>>>>>>>>>>>>>>>>> End of the day <<<<<<<<<<<<<<<<<

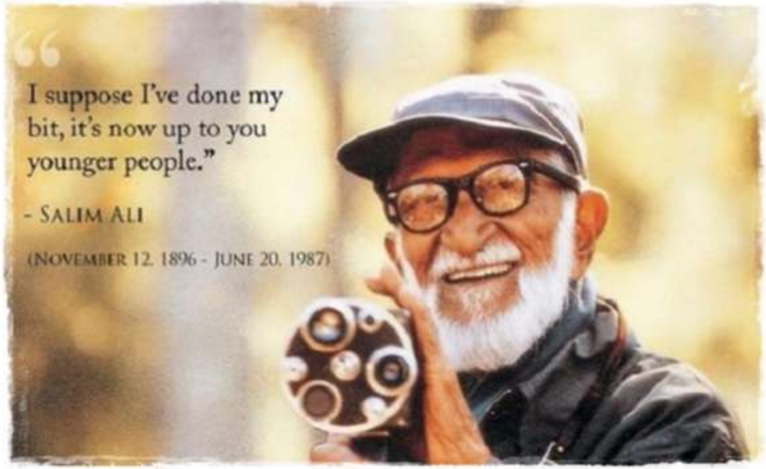

✍ కరెంట్ అఫైర్స్ 13 నవంబరు 2019 Wednesday ✍

జాతీయ వార్తలు

సీజేఐ కార్యాలయం ఆర్‌టీఐ పరిధిలోకి వస్తుందా? నేడు(Nov 13) కీలక తీర్పు వెలువరించనున్న సుప్రీంకోర్టు :

i. మరో కీలక కేసులో సుప్రీంకోర్టు తీర్పునివ్వనుంది. భారత ప్రధాన న్యాయమూర్తి (సీజేఐ) కార్యాలయం సమాచార హక్కు (ఆర్‌టీఐ) చట్టం పరిధిలోకి వస్తుందా? లేదా? అనే సంగతిని సర్వోన్నత న్యాయస్థానం తేల్చనుంది.

ii. సీజేఐ జస్టిస్ రంజన్ గొగొయి నేతృత్వంలోని ఐదుగురు సభ్యుల రాజ్యాంగ ధర్మాసనం ఈ వ్యవహారంపై తీర్పు వెలువరించనుంది. ధర్మాసనంలో జస్టిస్ ఎన్.వి.రమణ, జస్టిస్ డి.వై.చంద్రచూడ్, జస్టిస్ దీపక్ గుప్తా, జస్టిస్ సంజీవ్ ఖన్నా సభ్యులుగా ఉన్నారు.

iii. సీజేఐ కార్యాలయం ఆర్‌టీఐ పరిధిలోకి వస్తుందంటూ 2010 జనవరిలో దిల్లీ హైకోర్టు తీర్పు వెలువరించింది. దాన్ని సవాలు చేస్తూ సుప్రీంకోర్టు సెక్రటరీ జనరల్, కోర్టుకు చెందిన కేంద్ర ప్రజా సమాచార అధికారి సర్వోన్నత న్యాయస్థానంలో పిటిషన్లు దాఖలు చేశారు.

iv. సమాచార హక్కు చట్టం(ఆర్టీఐ)- ప్రభుత్వ విభాగాలు, సంస్థల నుంచి సమాచారాన్ని పొందేందుకు ప్రజలకు లభించిన బ్రహ్మాస్త్రమిది. చట్టం కింద పౌరులు దరఖాస్తు చేసుకున్నప్పుడు వారికి ప్రభుత్వ సంస్థలు సమాచారాన్ని అందించాల్సి ఉంటుంది.

v. ఈ చట్టాన్ని న్యాయవ్యవస్థకు కూడా అమలుచేస్తే దాని స్వతంత్రత దెబ్బతింటుందన్న వాదనపై దాదాపు పదేళ్లుగా కోర్టుల్లో కేసులు నడుస్తున్నాయి. ఇలా సమాచారాన్ని అందివ్వడం, కొలీజియంలో జరిగిన రహస్య విషయాలను బయటికి చెప్పడం న్యాయవ్యవస్థ స్వతంత్రతకు ముప్పు అంటూ సొంత కోర్టులోనే దేశ అత్యున్నత న్యాయస్థానం వాదించింది.

తెరపైకి ఎందుకొచ్చింది ?

vi. న్యాయమూర్తుల ఆస్తుల సమాచారాన్ని కోరుతూ 2007లో సుభాష్ చంద్ర అగర్వాల్ అనే ఆర్‌టీఐ కార్యకర్త సుప్రీంకోర్టులో అర్జీ దాఖలుచేశారు.

vii. హైకోర్టు డివిజన్ బెంచ్ 2010 జనవరి 10వ తేదీన తీర్పు వెలువరిస్తూ- సీజేఐ కార్యాలయం కూడా ఆర్టీఐ పరిధిలోకి వస్తుందని తేల్చిచెప్పింది. న్యాయవ్యవస్థ స్వతంత్రత అనేది న్యాయమూర్తుల హక్కుకాదని, అది వారి బాధ్యత అని 88 పేజీల తీర్పులో వ్యాఖ్యానించింది. చీఫ్ జస్టిస్ ఎ.పి.షా, జస్టిస్ విక్రమ్‌జిత్ సేన్, జస్టిస్ ఎస్.మురళీధర్‌లు ఈ బెంచ్‌లో సభ్యులు.

ఏమిటీ సమాచార హక్కు చట్టం ?

viii. సాధారణ పౌరులు ఎవరైనా సరే పబ్లిక్ అథారిటీ(ప్రభుత్వ సంస్థ లేదా దాని విభాగం) నుంచి సమాచారాన్ని పొందేందుకు వీలుకల్పిస్తూ 2005 జూన్ 15వ తేదీన పార్లమెంటు చట్టం చేసింది. అదే ఏడాది అక్టోబరు 12వ తేదీన ఆర్టీఐ చట్టం అమల్లోకి వచ్చింది.

ix. సమాచారం కోసం పౌరులు దరఖాస్తు చేసుకున్న 30 రోజుల్లోగా వారికి దానిని అందివ్వడం ప్రభుత్వ విభాగాల బాధ్యత. ప్రైవేటు సంస్థలు దీని పరిధిలోకి రావు.

x. ఆర్టీఐ కమిషనర్లకు దాదాపు న్యాయవ్యవస్థ లాంటి అధికారాలే ఉంటాయి. ప్రస్తుతం మన దేశంలో అధికార రహస్యాల చట్టం-1923, మరికొన్ని చట్టాలు సమాచారాన్ని బహిర్గతం చేయడాన్ని నిషేధిస్తున్నాయి. అయితే కొత్త ఆర్టీఐ చట్టం మాత్రం సమాచారం పొందడాన్ని పౌరుల ప్రాథమిక హక్కుగా నిర్దేశించింది.

Centre approves to set up four medical device parks :

- The government of India has given approval for setting up four medical device parks with a view to support Make in India initiative and provide world-class products at an affordable price for treatment.
- The four parks will be set up in Andhra Pradesh, Telangana, Tamil Nadu and Kerala.
- These parks will provide the necessary infrastructure, where companies can easily plug and play.

- This will not only cut import bill but will also help in easy access to standard testing facilities and reduce the cost of production.
- The project of Andhra Pradesh Medtech Zone for creation of Common Facility Centre (CFC) for Superconducting Magnetic Coil Testing and Research was given in-principle approval recently.
- The scheme proposes to provide Rs. 25 crores or 70% of the project cost of setting up CFCs, whichever is less, for the creation of common facilities in any upcoming park.

ఇతర రాష్ట్రాలు / కేంద్ర పాలిత ప్రాంతాల వార్తలు

మహారాష్ట్రలో రాష్ట్రపతి పాలన విధింపు. గవర్నర్ భగత్‌సింగ్ కోశ్యారీ చర్యను సుప్రీంకోర్టులో సవాల్ చేసిన శివసేన :

i. మహారాష్ట్ర రాజకీయాలు మహా మలుపు తిరిగాయి. కేంద్రం ఆ రాష్ట్రంలో రాష్ట్రపతి పాలన విధించింది. స్థిరమైన ప్రభుత్వం ఏర్పాటుచేయడానికి అవకాశం లేదని పేర్కొంటూ గవర్నర్ పంపిన నివేదిక మేరకు కేంద్ర ప్రభుత్వం మహారాష్ట్ర శాసనసభను సుప్తచేతనావస్థలో ఉంచింది.

ii. రాష్ట్రపతి పాలన ఆరు నెలలపాటు సాగేందుకు రాజ్యాంగం ప్రకారం అవకాశం ఉంది. శివసేన ప్రతిపాదనపై ఇంకా ఎలాంటి నిర్ణయం తీసుకోలేదని కాంగ్రెస్, ఎన్సీపీ తెలిపాయి.

iii. ప్రభుత్వ ఏర్పాటుకు 15 రోజులుగా అన్ని ప్రయత్నాలు జరిగాయి. గవర్నర్ ముందు ఎలాంటి ప్రత్యామ్నాయం లేకపోవడంతో రాష్ట్రపతి పాలన కోసం నివేదిక పంపించారు. కేంద్ర మంత్రివర్గం సిఫార్సు మేరకు రాష్ట్రపతి ఆమోదముద్ర వేస్తూ గెజిట్ నోటిఫికేషన్ వెలువరించారు అని కేంద్ర హోంశాఖ వర్గాలు వెల్లడించాయి.

iv. శివసేనకు ముఖ్యమంత్రి పదవి ఇవ్వడానికి తొలినుంచీ విముఖత చూపిన భాజపా.. ఫలితాలు వెలువడిన అక్టోబరు 24 నుంచి అసెంబ్లీ గడువు ముగిసే వరకు మౌనం వహిస్తూ వచ్చింది. చివరకు తాము ప్రభుత్వాన్ని ఏర్పాటు చేయలేమని స్పష్టం చేసింది.

v. అసెంబ్లీని సుప్తచేతనావస్థలో పెట్టినందున సానుకూల వాతావరణం ఏర్పడితే ఎప్పుడైనా రాష్ట్రపతి పాలన ఎత్తేసి, తిరిగి ప్రభుత్వ ఏర్పాటుకు అవకాశం ఇవ్వొచ్చని న్యాయ నిపుణులు పేర్కొన్నారు.

vi. సమయం ఇవ్వడానికి గవర్నర్ నిరాకరించడాన్ని సవాల్‌చేస్తూ శివసేన సుప్రీంకోర్టులో పిటిషన్ దాఖలుచేసింది. ఎస్ఆర్ బొమ్మై కేసులో సుప్రీంకోర్టు ఇచ్చిన తీర్పునకు అనుగుణంగా తమకు సమయం ఇవ్వాల్సి ఉన్నా.. రాజ్యాంగ విరుద్ధంగా, ఏకపక్షంగా గవర్నర్ తొందరపాటు నిర్ణయం తీసుకున్నట్లు కోర్టు దృష్టికి తెచ్చింది.

Gujarat Govt gives approval to world's first CNG terminal at Bhavnagar port

- Gujarat Government has given approval to the world's first CNG terminal at Bhavnagar port, Gujarat.
- The joint venture of United Kingdom-based Foresight Group and Mumbai-based Padmanabh Mafatlal Group will invest 1,900 crore rupees to set up a CNG terminal at Bhavnagar port.
- For this, a Memorandum of Understanding between Gujarat Maritime Board and London-based Foresight Group was signed during the Vibrant Gujarat Summit earlier this year.

Defence News

India-U.S. disaster relief exercise "Tiger Triumph" :

Joint exercise: Landing craft sailing to the shore with USS Germantown in the background.

i. In tune with the growing partnership between India and the U.S., the maiden India-U.S. joint tri-services Humanitarian Assistance and Disaster Relief (HADR) Exercise named "Tiger Triumph" is scheduled on the Eastern seaboard from November 13 to 21.

ii. Naval ships Jalashwa, Airavat and Sandhayak, troops from 19 Madras and 7 Guards, MI-17 helicopters and Rapid Action Medical Team (RAMT) would be participating

in the exercise. The U.S. would be represented by US Navy Ship Germantown with troops from US Third Marine Division.

iii. The harbour phase is scheduled in Visakhapatnam from November 13 to 16. The opening ceremony along with a joint flag parade and media interaction will be held on board INS Jalashwa on November 14.

Appointments

మారిషస్ ప్రధానిగా ప్రవింద్ జగన్నాథ్ ప్రమాణస్వీకారం :

i. మారిషస్ ప్రధానిగా ప్రవింద్ జగన్నాథ్(57) ప్రమాణస్వీకారం చేశారు. అధ్యక్షుడు బెర్లెన్‌వ్యాపురి అధికారిక నివాసంలో జగన్నాథ్ ప్రమాణస్వీకారోత్సవం జరిగింది.

ii. ఎన్నికల్లో ఆయన సారథ్యంలోని సంకీర్ణం విజయం సాధించింది.

Delhi High Court judge appointed CCI member :

i. The Appointments Committee of the Cabinet has approved the proposal for the appointment of Delhi High Court judge Sangita Dhingra Sehgal as a member of the Competition Commission of India (CCI).

ii. Justice Sehgal will serve as a member of the CCI for a period of five years from the date of assumption of charge or till attaining the age of 65 years.

iii. She joined the Delhi High Court as an additional judge on December 15, 2014, and became a permanent judge on June 2, 2016.

Watson appointed ACA president :

i. Former all-rounder Shane Watson has been appointed president of the Australian Cricketers' Association (ACA) , a position, he says, will help him "give back to the game".

ii. The appointment was made at the ACA's Annual General Meeting in Sydney.

Justice AP Sahi sworn-in as Chief Justice of Madras High Court :

- Justice Amreshwar Pratap Sahi was sworn-in as Chief Justice of the Madras High Court.
- Tamil Nadu Governor Banwarilal Purohit administered the oath of office to Justice Sahi. Justice Sahi replaces Justice VK Tahilramani, who quit on September 6.

- Prior to this appointment, Justice Sahi was Chief Justice of the Patna High Court from November 17, 2018.

Persons in news

కేంద్ర మంత్రి సావంత్ రాజీనామాకు రాష్ట్రపతి ఆమోదం. జావడేకర్‌కు అదనపు బాధ్యత :

i. శివసేన నేత, కేంద్ర భారీ పరిశ్రమలు, ప్రభుత్వ రంగ సంస్థల శాఖ మంత్రి అరవింద్ గణపత్ సావంత్ రాజీనామాను రాష్ట్రపతి రామ్‌నాథ్ కోవింద్ ఆమోదించారు.

ii. సమాచార ప్రసార శాఖ మంత్రి ప్రకాశ్ జావడేకర్‌కు ఆ శాఖను అదనపు బాధ్యతగా అప్పగించారు.

iii. మహారాష్ట్రలో భాజపా-శివసేన మధ్య సయోధ్య కుదరకపోవడంతో సావంత్ రాజీనామా చేశారు.

Reports/Ranks/Records

Hyd City tops in drunk driving deaths :

i. Hyderabad recorded the highest number of drunk driving deaths among 53 urban areas, according to data released by National Crime Records Bureau (NCRB) for 2016.

ii. The city recorded 89 deaths out of 335 in urban areas nationally, which is 26.5% of the total deaths recorded. NCRB data, which is collected from the States for its annual report, gives a national perspective. The annual report has been delayed by nearly two years.

iii. In 2015, Telangana accounted for 8.6% of the road accident fatalities nationally owing to tipplers being behind the wheels. In 2016, the number spiked to 16.4% making the State rank right behind Jharkhand, which recorded 17% of such deaths.

River Nile was formed 30 mn years ago: study

i. The Nile flowing through Egypt could be six times as old as previously thought, according to a study which estimated it to have been formed at least 30 million years ago.

ii. The study assessed the links between the geographical and physical features of the Nile river to the flow of molten rocks in the Earth’s mantle.

ముఖ్యమైన రోజులు

World Kindness Day (ప్రపంచ దయ దినం) – November 13

i. World Kindness Day is an international observance on 13 November. It was introduced in 1998 by the World Kindness Movement, a coalition of nations' kindness NGOs. In 2009, Singapore observed the day for the first time. Italy and India also observed the day.

ii. This day provides us an opportunity to reflect and follow the most important and one of the unique human principles. This day promotes small acts of kindness and brings people together.

iii. World Kindness Day is to highlight good deeds in the community focusing on the positive power and the common thread of kindness which binds us. Kindness is a fundamental part of the human condition which bridges the divides of race religion, politics, gender and zip codes.

iv. Kindness Cards are also an ongoing activity which can either be passed on to recognize an act of kindness and or ask that an act of kindness be done. Approaches are being made to the United Nations by the peak global body, the World Kindness Movement, to have World Kindness Day officially recognized and its members unanimously sign a Declaration of Support for World Kindness.

కాళోజీ నారాయణరావు 17వ వర్ధంతి : 13 నవంబర్ 2002

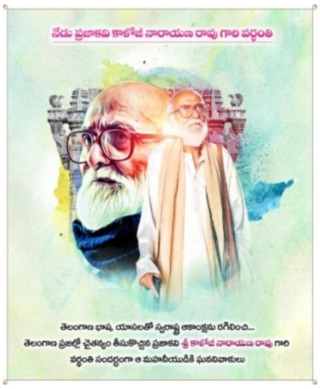

i. కాళోజీ నారాయణరావు [9 సెప్టెంబర్ 1914 (మడికొండ) - 13 నవంబర్ 2002 (వరంగల్)] తెలంగాణ ప్రజల ప్రతీ ఉద్యమం యొక్క ప్రతిధ్వనిగా కొనియాడబడతాడు. ఆయన రాజకీయ సాంఘిక చైతన్యాల సమాహారం.కవిత్వం వ్రాసిన ప్రజాకవి. హక్కులడిగిన ప్రజల మనిషి. ఉద్యమం నడిపిన ప్రజావాది. మొత్తంగా తెలంగాణ జీవిత చలనశీలి కాళోజి.

ii. పుట్టుక, చావులు కాకుండా బతుకంతా తెలంగాణ కిచ్చిన మహనీయుడు, వైతాళికుడు కాళోజి. నిజాం దమన నీతికి, నిరంకుశత్వానికి, అరాచక పాలనకి వ్యతిరేకంగా ఆయన తన కలం ఎత్తాడు.

iii. ఆయన స్వాతంత్ర్యసమరయోధుడు, తెలంగాణా ఉద్యమకారుడు. ఆయన 1992లో భారతదేశ అత్యున్నత పురస్కారం పద్మవిభూషణ్ పొందాడు.

iv. ఆయన జన్మదినాన్ని తెలంగాణ ప్రభుత్వం తెలంగాణ భాషా దినోత్సవం గా చేసి గౌరవించింది. వరంగల్ లో నెలకొన్న వైద్య విద్యాలయానికి ఆయన పేరు పెట్టబడింది.

v. ఆయన 1914, సెప్టెంబరు 9న (కర్ణాటక) రాష్ట్రం, బీజాపూర్ జిల్లా లోని రట్టిహళ్లి గ్రామంలో జన్మించాడు. 1939 లో హైదరాబాదు లో హైకోర్టుకు అనుబంధంగా ఉన్న న్యాయ కళాశాల నుంచి న్యాయశాస్త్రం లో పట్టా పొందాడు.నిజామాంధ్ర మహాసభ, హైదరాబాదు స్టేట్ కాంగ్రెసుతో కాళోజీ అనుబంధం విడదీయరానిది.

vi. విద్యార్థి దశలోనే నిజాం ప్రభుత్వ నిషేధాజ్ఞలను ఉల్లంఘించి వరంగల్లులో గణపతి ఉత్సవాలు నిర్వహించాడు. తెలంగాణలో అక్షరజ్యోతిని వ్యాపింపజేయాలన్న తపనతో ఆంధ్ర సారస్వత పరిషత్తును స్థాపించిన ప్రముఖుల్లో కాళోజీ ఒకడు. రజాకార్ల దౌర్జన్యాన్ని ప్రతిఘటిస్తూ 1945 లో

పరిషత్తు ద్వితీయ మహాసభలను దిగ్విజయంగా నిర్వహించడంలో కాళోజీ ప్రదర్శించిన చొరవ, ధైర్యసాహసాలను ఆయన అభిమానులు ఇప్పటికీ గుర్తుచేసుకుంటుంటారు.

vii. వరంగల్ కోటలో జాతీయ పతాకాన్ని ఆవిష్కరించడానికి ప్రయత్నించినందుకు ఆయనకు నగర బహిష్కరణశిక్ష విధించారు. 1953లో తెలంగాణ రచయితల సంఘం ఉపాధ్యక్షుడుగా ఎన్నికయ్యాడు. 1958 లో ఉపాధ్యాయ నియోజకవర్గం నుంచి శాసనమండలికి ఎన్నికయ్యాడు. కాకతీయ విశ్వవిద్యాలయం గౌరవ డాక్టరేట్ ప్రదానం చేయగా, భారత ప్రభుత్వం పద్మవిభూషణ్ అవార్డుతో సత్కరించింది.

viii. 'హింస తప్పు, రాజ్యహింస మరీ తప్పు' అంటూ "సామాన్యుడే నా దేవుడు" అని ప్రకటించిన కాళోజీ 2002 నవంబరు 13 న తుదిశ్వాస విడిచాడు. అతని మరణానంతరం ఆయన పార్థివ శరీరాన్ని కాకతీయ మెడికల్ కళాశాలకు అందజేసారు.

ix. ఆయన ఆంధ్రప్రదేశ్ లెజిస్లేటివ్ కౌన్సిల్ సభ్యునిగా 1958 నుండి 60 వరకు పనిచేసారు. రెండేళ్లు ఏ పార్టీకి చెందని స్వతంత్ర సభ్యుడిగా ఉన్నాడు. ఆయన "ఆంధ్ర సారస్వత పరిషత్" వ్యవస్థాపక సభ్యుడు మరియు ఆంధ్రప్రదేశ్ సాహిత్య అకాడెమీలో సభ్యుడు.

x. ఆయన తెలంగాణ రచయితల సంఘం అధ్యకునిగనూ, 1957-61 కాలంలో గ్లోసరీ కమిటీ సభ్యునిగానూ ఉన్నారు. 1977లో సత్తుపల్లి (ఖమ్మం జిల్లా) నుండి స్వతంత్ర అభ్యర్థిగా నాటి ముఖ్యమంత్రి జలగం వెంగళరావు పై పోటీ చేశాడు కానీ ఓడిపోయాడు.

పురస్కారాలు, గౌరవాలు :

xi. 1992 : పద్మవిభూషణ్; 1992 : కాకతీయ విశ్వవిద్యాలయం డాక్టరేట్ ప్రదానం; "ప్రజాకవి" బిరుదు.

రచనలు :

xii. అణా కథలు, నా భారతదేశయాత్ర, పార్థివ వ్యయము, కాళోజి కథలు, నా గొడవ, జీవన గీత, తుదివిజయం మనది, తెలంగాణ ఉద్యమ కవితలు, ఇదీ నా గొడవ, బాపూ!బాపూ!!బాపూ!!!

ఉల్లేఖనలు :

xiii. పుటక నీది-చావు నీది-బతుకంతా దేశానిదీ --- జయప్రకాశ్ నారాయణ మరణించినపుడు కాళోజి; ఒక్క సిరాచుక్క లక్షల మెదళ్లకు కదలిక- కాళోజి.

xiv. కాళోజీ నారాయణరావు సాహితీ పురస్కారం 2019 : కవి కోట్ల వేంకటేశ్వర్‌రెడ్డికి రూ. 1,01,116 నగదు, శాలువాతో కాళోజీ సాహితీ పురస్కారం ప్రదానం చేశారు..

xv. తెలంగాణ కాళోజీ నారాయణరావు 100వ జయంతి సందర్భంగా 2014లో 9 సెప్టెంబర్ ని తెలంగాణ భాషా దినోత్సవంగా గుర్తించారు.

మొదటి రౌండు టేబులు సమావేశం (12 నవంబర్ 1930 – 19 జనవరి 1931)

Almost 89 members attended the First Round Table Conference

i. మొదటి రౌండు టేబులు సమావేశాన్ని 1930, నవంబర్ 12న ఐదవ జార్జి చక్రవర్తి లాంఛనంగా ప్రారంభించాడు. ఈ సమావేశానికి అప్పటి బ్రిటీషు ప్రధానమంత్రి రాంసే మెక్‌డోనాల్డ్ అధ్యక్షత వహించాడు.

ii. భారత జాతీయ కాంగ్రెస్ దేశములోని వ్యాపారవేత్తలతో పాటు సమావేశాలను బహిష్కరించింది. చాలామంది కాంగ్రెస్ నేతలు అప్పటికే సహాయనిరాకరణోద్యమములో పాల్గొని జైళ్లలో ఉన్నారు.

iii. 89మంది సదస్యులు పాల్గొన్న ఈ సమావేశంలో 58మందిని బ్రిటీషు ఇండియాలోని వివిధ వర్గాలు, పార్టీలనుండి ఎంపికచేశారు. మిగిలిన 31మంది వివిధ సంస్థానాల పాలకులు మరియు ఇతర రాజకీయ పార్టీల నాయకులు.

iv. సమావేశానికి హాజరైన వారిలో ముస్లిం నాయకులు మౌలానా మహమ్మద్ అలీ జౌహర్, మహమ్మద్ షఫీ, మౌల్వీ ఫజల్-ఇ-హక్, ఆగాఖాన్, ముహమ్మద్ అలీ జిన్నా, హిందూ మహాసభ నాయకులు బి.ఎస్.మూంజే మరియు జయకర్, ఉదారవాదులు తేజ్ బహదూర్ సప్రూ, సి.వై.చింతామణి మరియు శ్రీనివాస శాస్త్రి ప్రభృతులతో పాటు అనేకమంది సంస్థానాధీశులు పాల్గొన్నారు.

At the Round Table Conference held in London, 1930 (from left to right): Sardar Aurangzeb, A. K. Fazl-ul-Haq, Nawab Chhatari, Mian Muhammad Shafi, Sir Aga Khan, Muhammad Ali Jinnah, Sir Muhammad Zafarullah Khan, Sahibzada Abdul Qayyum and Sir Ghulam Hussain

v. సమావేశంలో హిందువుల మరియు ముస్లింల మధ్య విభేదాలు పొడచూపాయి. హిందువులు బలమైన కేంద్ర ప్రభుత్వాన్ని కోరితే, ముస్లింలు పూర్తి స్వయంప్రతిపత్తి గల ప్రాంతాల యొక్క సమాఖ్యను కోరారు. ముస్లింలు ప్రత్యేక నియోజకవర్గాలను కొనసాగించాలని, హిందువులు వాటిని రద్దు చేయాలని కోరారు.

vi. ముస్లింలు పంజాబ్ మరియు బెంగాల్ మొత్తం తమ ఆధిక్యతా ప్రాంతాలుగా ప్రకటించుకున్నారు. కానీ హిందువులు ఆ వాదనకు అంగీకరించలేదు. పంజాబ్లో సిక్కులు కూడా ఆధిక్యతను ప్రకటించుకోవటంతో పరిస్థితి మరింత సంక్లిష్టమైంది.

vii. మరింత క్షుణ్ణంగా వివిధ ముఖ్య విషయాలను పరిశీలించటానికి ఎనిమిది ఉపసంఘాలను యేర్పాటు చేశారు. ఈ సంఘాలు ఒక్కొక్కటి సమాఖ్య యొక్క స్వరూపం, తాత్కాలిక రాజ్యాంగము, ఓటుహక్కులు, సింధ్ ప్రాంతం, వాయువ్య సరిహద్దు ప్రాంతం, రక్షణ సేవలు మరియు అల్పసంఖ్యాక వర్గాలు అను విషయాలను పరిశీలించాయి.

viii. సమావేశాలలో అఖిల భారత సమాఖ్య యేర్పడాలన్న ఆలోచన ముందుకొచ్చింది. సమావేశానికి హాజరైన అన్ని పక్షాలవారు ఈ ఆలోచనకు మద్దతునిచ్చారు. కార్యాచరణ విభాగము న్యాయవ్యవస్థకు జవాబుదారీ కావటాన్ని చర్చించారు. బి.ఆర్.అంబేద్కర్ ఈ సమావేశంలో దళితులకు ప్రత్యేక నియోజకవర్గాలను కోరాడు. మొదటి రౌండు టేబులు సమావేశాన్ని 1931, జనవరి 19న ముగించారు.

The Creation of the First Web Page – 13 November 1990

i. On November 13, 1990, one day after Tim Berners-Lee's and Robert Cailliau's publication of the concept of a world wide hypertext system , the first web page was created.

ii. Today, everyday life without the World Wide Web, or simply the Web, has become next to impossible. Our daily live depends on news being spread over the web and ecommerce has become a convenient commodity. Nobody wants to live without it.

క్రీడలు

భారత జంట పైపైకి. సాత్విక్ - చిరాగ్ 7th Rank :

i. భారత అగ్రశ్రేణి బ్యాడ్మింటన్ పురుషుల డబుల్స్ షట్లర్లు సాత్విక్ సాయిరాజ్- చిరాగ్ శెట్టి జోడీ కెరీర్ అత్యుత్తమ ర్యాంకు సాధించింది. ప్రపంచ బ్యాడ్మింటన్ సమాఖ్య (బీడబ్ల్యూఎఫ్) విడుదల చేసిన ర్యాంకింగ్స్‌లో సాత్విక్- చిరాగ్ జంట ఏడో స్థానంలో నిలిచింది.

ii. ముంబయికి చెందిన చిరాగ్‌తో కలిసి తెలుగు కుర్రాడు సాత్విక్ గత కొద్దికాలంగా మెరుగ్గా రాణిస్తున్నాడు.

iii. ఫ్రెంచ్ ఓపెన్‌కు ముందు 9వ స్థానంలో ఉన్న ఈ జోడీ.. ఆ టోర్నీలో ఫైనల్ చేరడంతో రెండు స్థానాలు ఎగబాకింది.

iv. గత ఆగస్టులో థాయ్‌లాండ్ ఓపెన్‌లో విజేతగా నిలిచిన ఈ జంట భారత్‌కు తొలి సూపర్ 500 టైటిల్ అందించిన డబుల్స్ జోడీగా చరిత్ర సృష్టించిన సంగతి తెలిసిందే. పురుషుల సింగిల్స్‌లో సాయి ప్రణీత్ తొలి సారి టాప్- 10లో నిలిచాడు.

అగ్రస్థానాల్లోనే కోహ్లి, బుమ్రా :

i. టీమ్ఇండియా కెప్టెన్ విరాట్ కోహ్లి, పేసర్ బుమ్రా ఐసీసీ వన్డే ర్యాంకింగ్స్‌లో అగ్రస్థానాల్ని నిలబెట్టుకున్నారు.

ii. ఆల్‌రౌండర్ల ర్యాంకింగ్స్‌లో హార్దిక్ పాండ్య పదో స్థానంలో నిలిచాడు.

షూటర్ ఇషాకు మంత్రి అభినందన :

i. తెలంగాణ యువ షూటర్ ఇషా సింగ్‌కు రాష్ట్ర క్రీడల మంత్రి శ్రీనివాస్ గౌడ్ అభినందనలు తెలిపారు. దోహాలో జరుగుతున్న ఆసియా షూటింగ్ ఛాంపియన్‌షిప్స్ జూనియర్ విభాగంలో 14 ఏళ్ల ఇషా మూడు స్వర్ణాలు సొంతం చేసుకుంది.

ii. 10 మీటర్ల వ్యక్తిగత, టీమ్, మిక్స్‌డ్‌లో ఆమె ఈ పతకాలు గెలుచుకుంది.

>>>>>>>>>>>>>>>>> End of the day <<<<<<<<<<<<<<<<<

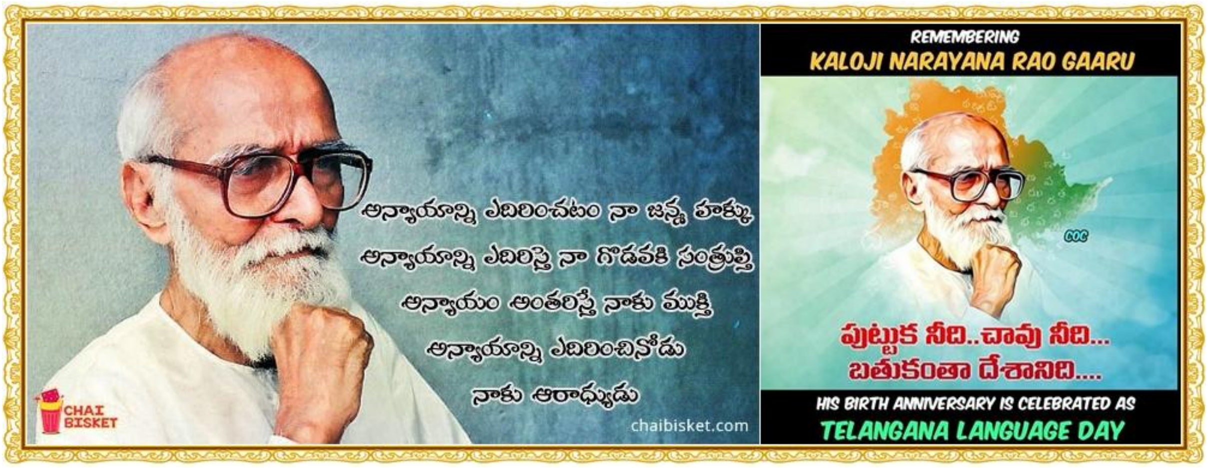

✍ కరెంట్ అఫైర్స్ 14 నవంబరు 2019 Thursday ✍

జాతీయ వార్తలు

ప్రధాన న్యాయమూర్తి కార్యాలయమూ ఆర్టీఐ పరిధిలోకే. సంపూర్ణ పారదర్శకత వాంఛనీయం కాదు. దిల్లీ హైకోర్టు తీర్పునకు సమర్థింపు : సుప్రీంకోర్టు

i. భారత ప్రధాన న్యాయమూర్తి (సీజేఐ) కార్యాలయం ప్రజా అధికార సంస్థ (పబ్లిక్ అథారిటీ) అని, దానికి సమాచార హక్కు చట్టం (ఆర్టీఐ) వర్తిస్తుందని సుప్రీంకోర్టు స్పష్టం చేసింది.

ii. ప్రధాన న్యాయమూర్తి జస్టిస్ రంజన్ గొగొయి నేతృత్వంలోని ఐదుగురు సభ్యుల రాజ్యాంగ ధర్మాసనం ఈ మేరకు కీలక తీర్పు వెలువరించింది. సీజేఐకీ ఆర్టీఐ వర్తిస్తుందంటూ 2010లో దిల్లీ హైకోర్టు ఇచ్చిన తీర్పును సమర్థించింది.

iii. ఆర్టీఐని నిఘాకు ఒక సాధనంగా వాడుకోరాదని హెచ్చరించింది. పారదర్శకత విషయంలో న్యాయవ్యవస్థ స్వతంత్రతను దృష్టిలో పెట్టుకోవాలని చెప్పింది.

iv. న్యాయమూర్తుల నియామకానికి కొలీజియం సిఫార్సు చేసిన పేర్లను వెల్లడిస్తామని, కారణాలను మాత్రం కాదని తేల్చి చెప్పింది. గోప్యత హక్కు అనేది ముఖ్యమైన కోణమని, సీజేఐ కార్యాలయం నుంచి సమాచారాన్ని ఇచ్చే నిర్ణయాన్ని తీసుకునేటప్పుడు గోప్యత హక్కు- పారదర్శకత మధ్య సమతుల్యం పాటించాలని ధర్మాసనం నొక్కి చెప్పింది.

v. సీజేఐ కార్యాలయం ఆర్టీఐ చట్ట పరిధిలోకి వస్తుందని దిల్లీ హైకోర్టు 2010 జనవరి 10న సమర్థించింది. న్యాయవ్యవస్థ స్వతంత్రత అంటే న్యాయమూర్తుల విశేషాధికారం కాదని, అది వారి కర్తవ్యమని ఆ తీర్పు పేర్కొంది.

మహిళ హక్కులు.. శబరిమల వివాదం. నేడు సుప్రీం తీర్పు :

వివాదం ఎందుకు?

i. మహిళల హక్కులకు, భక్తుల విశ్వాసాలకు, కోర్టు తీర్పులకు, ప్రభుత్వ నిర్ణయాలకు నడుమ శబరిమల ఆలయంలోకి మహిళల ప్రవేశంపై కొనసాగుతున్న వివాదం ఏళ్లుగా నలుగుతోంది. ఆలయంలోకి 10-50 ఏళ్ల మధ్య వయసు బాలికలు, మహిళల ప్రవేశంపై ఉన్న నిషేధాన్ని ఎత్తేస్తూ.. అన్ని వయసుల వారికి ప్రవేశాన్ని అనుమతిస్తూ గత ఏడాది సెప్టెంబరు 28న సుప్రీంకోర్టు వెలువరించిన తీర్పు- కొందరికి మోదాన్ని, మరికొందరికి ఖేదాన్ని మిగిల్చింది.

ii. ఆలయంలోకి 10-50 మధ్య వయసు మహిళలు ప్రవేశించకుండా 1991లో కేరళ హైకోర్టు నిషేధం విధించింది.

మణికంఠుడి ఆలయం.. ఎందుకంత ప్రసిద్ధి?

iii. కేరళలోని పతనంథిట్ట జిల్లాలో.. పశ్చిమ కనుమల్లోని శబరిమల శిఖరంపై ప్రసిద్ధ అయ్యప్ప స్వామి ఆలయం కొలువై ఉంది. సముద్ర మట్టానికి 3 వేల అడుగుల ఎత్తులో, పెరియార్ పులుల అభయారణ్యంలో 18 గుట్టల మధ్య ఆలయాన్ని నిర్మించారు. అయ్యప్ప అంటే 'వృద్ధి' అని అర్థం.

iv. ఈ గుడిని నవంబరు-డిసెంబరులో మండల పూజలకు, జనవరి 14న మకర సంక్రాంతికి, ఏప్రిల్ 14న విషువ పండుగకు, మలయాళ నెలల్లోని ప్రతి మొదటి అయిదు రోజుల సమయంలో భక్తులకు పూజలు చేసుకోవడానికి తెరుస్తారు.

దేవస్థానం చరిత్ర :

v. పురాణాల ప్రకారం.. హరిహరుల(మోహిని, శివుడు)కు జన్మించిన శిశువును వారు పంపానది ఒడ్డున వదిలేసి వెళ్లారు. సంతానం లేని పందళం రాజు రాజశేఖర అడవిలోకి వేటకు వెళ్లినపుడు ఆ శిశువు కనిపించాడు. అతన్ని రాజు తన రాజమందిరానికి తెచ్చి పెంచుకున్నారు. మణికంఠన్ అని నామకరణం చేశారు.

vi. ఆలయ నిర్మాణం పూర్తయిన తర్వాత పరశురాముడు అయ్యప్పస్వామి విగ్రహాన్ని చెక్కి మకర సంక్రాంతి రోజు ప్రతిష్ఠించారని ప్రతీతి. దట్టమైన పుంగావనం అడవిలో 12వ శతాబ్దంలో ఈ ఆలయాన్ని నిర్మించారు.

vii. శబరిమల ఆలయానికి వచ్చే భక్తులు తదేక దీక్షతో గుట్టలను అధిరోహించాల్సి ఉంటుంది. వారు స్వామిని చేరుకోవడానికి ముందు 41(మండలం) రోజుల పాటు దీక్షలో ఉంటారు. నలుపు లేదా నీలం రంగు దుస్తులు ధరిస్తారు.

viii. మొదటిసారి దీక్ష తీసుకున్నవారిని కన్ని స్వాములని, రెండోసారి తీసుకుంటే కత్తి స్వాములని, మూడోసారికి గంట స్వాములని, నాలుగో సారికి గద స్వాములని పిలుస్తారు. మూడుసార్లు దీక్ష పూర్తిచేసిన వారు గురుస్వామి కావడానికి అర్హులు.

నాడు సుప్రీంకోర్టు ఏం చెప్పింది?

ix. విచారించిన సుప్రీంకోర్టు- 2018, సెప్టెంబరు 28న తీర్పు ఇచ్చింది. స్త్రీ పురుషులని వివక్ష చూపడం రాజ్యాంగంలోని 25, 26 అధికరణలకు విరుద్ధమని పేర్కొంటూ నిషేధాన్ని ఎత్తేసింది. మహిళల ప్రవేశానికి అనుమతించింది.

x. ఐదుగురు సభ్యుల రాజ్యాంగ ధర్మాసనంలో అప్పటి ప్రధాన న్యాయమూర్తి జస్టిస్ దీపక్ మిశ్రాతోపాటు జస్టిస్ ఆర్.ఎఫ్.నారిమన్, జస్టిస్ డి.వై.చంద్రచూడ్, జస్టిస్ ఎ.ఎం.ఖాన్విల్కర్‌లు అనుకూలంగా తీర్పిచ్చారు.

xi. ఏకైక మహిళా న్యాయమూర్తి జస్టిస్ ఇందూ మల్హోత్రా మాత్రం వ్యతిరేకించారు.

డిసెంబరు ఒకటి నుంచి జాతీయ రహదారుల్లో ఎలక్ట్రానిక్ వసూళ్లు. ఫాస్టాగ్ ఉంటే పాత ఛార్జీలే :

i. డిసెంబరు ఒకటో తేదీ నుంచి దేశవ్యాప్తంగా ఎలక్ట్రానిక్ టోల్ కలెక్షన్(ఈటీసీ)విధానంలో టోల్ ఛార్జీలు వసూలు చేయనున్నట్లు కేంద్ర ప్రభుత్వం ప్రకటించింది.

ii. ఇప్పటికే ఆ విధానం ఉన్నా ఐచ్ఛికంగా ఉంది. టోల్‌ప్లాజాల వద్ద సమయం వృథాకాకుండా ఉండేందుకు ఇక నుంచి తప్పని సరి చేసింది.

iii. టోల్‌ప్లాజాలకు చెల్లించాల్సిన సొమ్ము ముందస్తుగా భద్రం చేసుకునేందుకు ఫాస్టాగ్ పేరుతో ప్రభుత్వం ఎలక్ట్రానిక్ స్టిక్కరును రూపొందించింది.

iv. ఫాస్టాగ్‌ను జాతీయ బ్యాంకులు, ఐసీఐసీఐ, యాక్సిస్, హెచ్‌డీఎఫ్‌సీ వంటి బ్యాంకులు విక్రయిస్తున్నాయి. ఆన్‌లైన్ సంస్థలైన అమెజాన్, పేటీఎంలలో కూడా ట్యాగులను విక్రయించేందుకు వీలుగా జాతీయ రహదారుల సంస్థ ఒప్పందం చేసుకుంది. ఫాస్టాగ్ ధర వాహనాన్ని బట్టి ఉంటుంది.

v. ఫాస్టాగ్ తీసుకోవాలంటే పైన పేర్కొన్న బ్యాంకుల్లో వాహన ఆర్సీ, గుర్తింపు కార్డు(ఆధార్, పాన్, ఓటరు) జిరాక్సు కాపీలు రెండు సెట్లు... ఒక పాస్‌పోర్ట్‌సైజు ఫొటో.. తగిన రుసుం చెల్లించాలి.

vi. ఫాస్టాగ్ లేని పక్షంలో టోల్‌ఛార్జీ రెండింతలు కానుంది. ఈటీసీ విధానంలో రాయితీ అమలు అవుతుంది. 24 గంటల్లో ఆ వాహనదారుడు వెనక్కు వచ్చిన పక్షంలో ఆ రాయితీ యథావిధిగా ఫాస్టాగ్ ఖాతాలో జమ అవుతుంది.

తెలంగాణ వార్తలు

వేణు సంకోజుకు కాళోజీ పురస్కారం :

ప్రముఖ కవి వేణు సంకోజుకు బుధవారం రాత్రి హన్మకొండలో కాళోజీ పురస్కారాన్ని ప్రదానం చేశారు. ప్రముఖ సాహితీవేత్త అంపశయ్య నవీన్, ప్రొఫెసర్ కాత్యాయని, రామాచంద్రమౌళి, వి.ఆర్.విద్యార్థి, పొట్లపల్లి శ్రీనివాస్‌రావు, జీవన్‌కుమార్, నామిళ్ల రామశాస్త్రి పాల్గొన్నారు.

i. సాహితీసేవకుడు.. వేణు సంకోజుకు ప్రతిష్ఠాత్మకమైన కాళోజీ-2019 సాహితీ పురస్కారం వరించింది. ఆయన హన్మకొండలోని వాగ్దేవి కళాశాలలో నిర్వహించే కార్యక్రమంలో ఈ పురస్కారాన్ని అందుకున్నారు.

ii. జిల్లా కేంద్రానికి చెందిన వేణు సంకోజు 5 దశాబ్దాలుగా అనేక కవితలు, రచనలతో సాహితీ సేవలు కొనసాగిస్తున్నారు. ఆయన రాజనీతి శాస్త్రంలో ఎంఏ, ఎంఫిల్, పీజీడీసీఈ, జనర్నలిజంలో పీజీడీ సాధించారు.

iii. 1972 నుంచి కవితలు, కథలు, వ్యాసాలు, గ్రంథ రచనలు సాగిస్తున్నారు. 1984లో నల్లగొండలో జయమిత్ర సాంస్కృతిక సాహిత్య వేదిక స్థాపించి వ్యవస్థాపక రాష్ట్ర ప్రధాన కార్యదర్శిగా కొనసాగుతున్నారు.

<u>సదస్సులు</u>

<u>India to host 19th council of heads of government of SCO 2020</u>

- India will host the 19th council of heads of government of the Shanghai Cooperation Organisation 2020.
- The first such high-level meeting of the 8-member grouping to be organised by New Delhi after its admission into the grouping in 2017.

- The SCO is a China-led eight-member economic and security bloc in which India and Pakistan were admitted as full members in 2017.
- Its founding members included China, Russia, Kazakhstan, Kyrgyzstan, Tajikistan and Uzbekistan.
- The latest Summit of heads of government was held in Tashkent in November 2019.
- It was proposed in Tashkent Summit that India would take the initiative to hold the 2020 meetings of the Heads of Government.

Appointments

Pravind Jugnauth sworn in as Mauritius PM

- Mauritius's incumbent Prime Minister Pravind Jugnauth was sworn in for a five-year term after elections in which his coalition consolidated its grip on parliament.
- Jugnauth took over from his father in 2017 without going through a vote, and the decisive victory of his centre-right Morisian Alliance in the November 7 elections have strengthened his legitimacy.
- Since attaining independence from Britain in 1968, Mauritius has become one of the most stable democracies in Africa.

Mohammad Imran appointed Bangladesh High Commissioner to India :

- Mohammad Imran has been appointed as the new High Commissioner of Bangladesh to India.
- He is currently Bangladesh's Ambassador to the United Arab Emirates. He succeeds Syed Muazzem Ali.
- The announcement was made by the Ministry of Foreign Affairs of Bangladesh.

Persons in news

టైమ్ జాబితాలో ద్యుతి :

i. టైమ్ మ్యాగజైన్ ప్రకటించిన 100 నెక్స్ట్ జాబితాలో భారత స్ప్రింటర్ ద్యుతి చంద్‌కు చోటు దక్కింది. ఇది ప్రపంచవ్యాప్తంగా అత్యంత ప్రభావవంతమైన వ్యక్తుల జాబితాకు కొనసాగింపు కావడం విశేషం.

ii. క్రీడలు, వినోదం, వ్యాపారం, రాజకీయం, వైద్యం, శాస్త్ర తదితర రంగాల్లో వేగంగా ఎదుగుతున్న వ్యక్తులకు ఇందులో చోటు దక్కింది. ప్రస్తుతం దేశంలో అత్యంత వేగవంతమైన మహిళ ద్యుతినే.

ముఖ్యమైన రోజులు

14 November - World Diabetes Day

i. 2019 Theme : 'Family and Diabetes'

ii. World Diabetes Day is observed on 14 November to raise awareness about the impact of diabetes disease, its prevention, and education of diabetes.

14 November - Children's Day

i. Children's Day is celebrated on 14 November in India and is also known as Bal Divas. This day increase awareness in people about the rights, care, and education of children. Children are the future of the country.

ii. This day commemorates the birth anniversary of the first Prime Minister of India, Jawaharlal Nehru.

జవహార్ లాల్ నెహ్రూ 130వ జయంతి – 14 నవంబర్ 1889

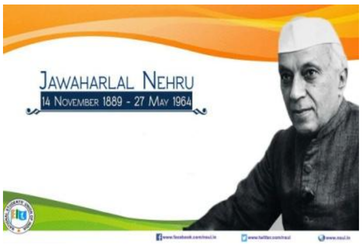

i. జవహార్ లాల్ నెహ్రూ (నవంబర్ 14, 1889 – మే 27, 1964) భారత దేశ తొలి ప్రధాని, భారత స్వాతంత్ర్యపోరాటములో ప్రముఖ నాయకుడు . పండిత్‌జీగా ప్రాచుర్యము పొందిన ఈయన

రచయిత, పండితుడు మరియు చరిత్రకారుడు . భారత రాజకీయలలో శక్తివంతమైన నెహ్రూ - గాంధీ కుటుంబానికి ఈయనే మూలపురుషుడు.

ii. జవహర్‌లాల్ నెహ్రూ బ్రిటీష్ ఇండియాలోని యునైటెడ్ ప్రావిన్సులోని అలహాబాదు (ప్రస్తుతం ఉత్తర ప్రదేశ్ రాష్ట్రంలో భాగం) నగరంలో 1889 నవంబరు 14న కాశ్మీరీ పండిట్ కుటుంబంలో జన్మించాడు. అతని తండ్రి మోతీలాల్ నెహ్రూ సంపన్నుడైన బారిస్టర్ , తర్వాతి కాలంలో జాతీయోద్యమంలో పాల్గొని రెండు మార్లు భారత జాతీయ కాంగ్రెస్‌కు అధ్యక్షునిగా పనిచేశాడు.

iii. కాంగ్రెస్‌లో ఉంటూనే స్వాతంత్ర్యం కోసం ఒత్తిడి తీసుకువచ్చే పక్షంగా ఇండిపెండెన్స్ ఫర్ ఇండియా లీగ్ నెలకొల్పాడు . చివరకు 1929 ప్రారంభానికి కాంగ్రెస్ సంపూర్ణ స్వాతంత్ర్యాన్ని లక్ష్యంగా ఆమోదించడంతో అప్పటికి క్రియారహితంగా ఉన్న లీగ్ అస్తిత్వానికి కూడా కారణం కోల్పోయింది.

iv. మోతీలాల్ నెహ్రూ తయారుచేసిన నెహ్రూ రిపోర్టును 1928లో జరిగిన కలకత్తా కాంగ్రెస్ సమావేశాల్లో ప్రవేశపెట్టారు . 1929 మార్చిలో పలువురు ట్రేడ్ యూనియన్ నాయకులను , కొందరు అమాయకులను కమ్యూనిస్టులు అన్న పేరిట అరెస్టు చేసి , పెట్టిన మీరట్ కుట్ర కేసు విషయంలో వారికి సహాయంగా వాదించడానికి , ఆ కేసు నడిపించేందుకు నిధులు వసూలు చేయడానికి పనిచేశాడు.

v. జవహర్‌లాల్ నెహ్రూ భారత స్వాతంత్ర్య ప్రకటన చిత్తుప్రతిని తానే తయారుచేశాడు . దీనిని లాహోర్ కాంగ్రెస్ ఆమోదించింది.

vi. 1929 డిసెంబరు 31 అర్థరాత్రి నాడు జవహర్‌లాల్ లాహోర్ నగరంలో రావి నది ఒడ్డున 3 లక్షల మంది చూస్తూండగా మువ్వన్నెల జెండా ఎగురవేశాడు.

vii. లాహోర్ కాంగ్రెస్‌లో 1930 జనవరి ఆఖరి ఆదివారం (జనవరి 26) పూర్ణ స్వాతంత్ర్య ఆకాంక్షను వ్యక్తం చేస్తూ స్వాతంత్ర్య దినాన్ని జరుపుకోవాల న్న నిర్ణయం తీసుకున్నారు . జవహర్‌లాల్ 1936లో ఐరోపాలో ఉండగానే గాంధీ నిర్ణయం ఆమోదిస్తూ కాంగ్రెస్ పార్టీ జవహర్ ని పార్టీ అధ్యక్షునిగా ఎన్నుకుంది.

viii. జవహర్‌లాల్ తన కుమార్తె ఇందిరకు రాసిన ఉత్తరాల్లో ప్రపంచ చరిత్రను వ్రాస్తూ పోయాడు . ఒక ప్రణాళికను అనుసరించి వ్రాసిన ఆ ఉత్తరాలే క్రమేపీ "గ్లింప్సెస్ ఆఫ్ వరల్డ్ హిస్టరీ " గ్రంథంగా తయారయ్యాయి. డిస్కవరీ ఆఫ్ ఇండియా పుస్తకాన్ని నెహ్రూ 1941లో జైలు జీవితంలో ప్రారంభించి, తిరిగి అహమ్మద్ నగర్ జైలులో ఉన్నప్పుడు 1943 ప్రాంతంలో పున: ప్రారంభించి పూర్తిచేశాడు.

ix. భారత ఆర్థిక రంగానికి అనువుగా సవరించిన రాజ్య ప్రణాళిక మరియు నియంత్రణ విధానానికి నెహ్రూ అధ్యక్షుడిగా ఉన్నారు . నెహ్రూ, భారత ప్రణాళికా సంఘంన్ని నెలకొల్పి , 1951 లో మొదటి పంచ-వర్ష ప్రణాళికను రచించి , అందులో పారిశ్రామిక మరియు వ్యవసాయ రంగాలలో ప్రభుత్వ పెట్టుబడులను పొందుపరిచారు.

x. 1955లో, నెహ్రూకు భారతదేశపు అత్యున్నత పౌర గౌరవం అయిన భారత్ రత్న లభించింది . రాష్ట్రపతి రాజేంద్ర ప్రసాద్ సాధారణ రాజ్యాంగ పద్ధతి వలె ప్రధాని సలహా తీసుకోకుండా ఆయనకు గౌరవం ఇచ్చారు

క్రీడలు

డిసెంబర్ 1 నుంచి కబడ్డీ ప్రపంచకప్ :

i. కబడ్డీ మహా సంగ్రామానికి ముహూర్తం ఖరారైంది. భారత్ ఆతిథ్యమిస్తున్న 2019 కబడ్డీ ప్రపంచకప్ వచ్చే నెల 1న ఆరంభం కానుంది.

ii. లుధియానాలోని గురు నానక్ స్టేడియంలో ఆరంభ వేడుక.. ఫిరోజ్‌పుర్‌లోని భగత్ సింగ్ మైదానంలో ముగింపు కార్యక్రమం జరగనుంది.

>>>>>>>>>>>>>>>>>> End of the day <<<<<<<<<<<<<<<<<<

✍ కరెంట్ అఫైర్స్ 15 నవంబరు 2019 Friday ✍

జాతీయ వార్తలు

Brazilian President to be R-Day chief guest :

i. 2020లో జరిగే గణతంత్ర దినోత్సవ వేడుకలకు ప్రధాన అతిథిగా హాజరు కావాలని ప్రధాని నరేంద్ర మోడీ ఆహ్వానాన్ని బ్రెజిల్ అధ్యక్షుడు జైర్ బోల్సోనారో అంగీకరించారు.

ii. 11వ బ్రిక్స్ సమ్మిట్ సందర్భంగా మోడీ బోల్సోనారోను కలిశారు. ద్వైపాక్షిక సంబంధాలను బలోపేతం చేయడానికి ఇరువురు నాయకులు చర్చలు నిర్వహించారు.

అంతర్జాతీయ వార్తలు

కువైట్ ప్రధాని సహా కేబినెట్ రాజీనామా :

i. కువైట్ ప్రధానమంత్రి షేక్ జబేర్ ముబారక్ అల్‌సబా తన కేబినెట్ సహా రాజీనామా చేశారు.

ii. మంత్రుల మధ్య అంతర్గత పోరు, వారి పనితీరుపై వ్యక్తమవుతున్న ఆరోపణల నేపథ్యంలో వారు రాజీనామాలు చేసినట్లు అధికారులు తెలిపారు.

Sri Lanka becomes 1st South Asian country to call match fixing a crime :

- Sri Lanka has become the first South Asian nation to bring match-fixing cases to the category of crime as its parliament passed a bill related to ‘Prevention of Offences Related to Sports’.
- This new legislation related to match-fixing and corruption will apply to all sports & if a person is found guilty of corruption in the game, he can be punished for up to 10 years and also be required to pay other fines.

సైన్స్ అండ్ టెక్నాలజీ

2020 నవంబరులో చంద్రయాన్-3 :

i. వచ్చే ఏడాది నవంబరులో చంద్రయాన్-3 ప్రయోగాన్ని నిర్వహించేందుకు భారతీయ అంతరిక్ష పరిశోధన సంస్థ (ఇస్రో) సన్నాహాలు చేస్తోంది.

ii. చంద్రయాన్-3 కోసం ఇప్పటికే తిరువనంతపురంలోని విక్రం సారాభాయ్ స్పేస్ సెంటర్ డైరెక్టర్ ఎస్ .సోమనాథ్ నేతృత్వంలో ఒక బృందాన్ని నియమించారు.

సదస్సులు

India-ASEAN Business Summit 2019

- The Union Minister of State (I/C) Development of North Eastern Region (DoNER), has addressed the India-ASEAN (Association of Southeast Asian Nations) Business Summit 2019 in New Delhi.

- The India- ASEAN Business Summit on the theme: “Today, Tomorrow, Together” is being organised to strengthen trade & investment flows with ASEAN Economies.
- The objective of the conference is to enhance the trade trajectory between India and ASEAN nations to new highs. Senior government officials from India and the ASEAN Nations are interacting with the Business community of India and ASEAN for the promotion of bilateral trade and investments.

Appointments

Justice Muhammad Raffiq takes oath as Chief Justice of Meghalaya HC

- Justice Muhammad Raffiq took oath as Chief Justice of Meghalaya High Court. He succeeds Ajay Kumar Mittal who is now the Chief Justice of Madhya Pradesh High Court.
- Mh. Raffiq will be the 8th Chief Justice of the Meghalaya High Court. Justice Raffiq started his law practice in 1984. He practised exclusively in Rajasthan High Court in almost all branches of law.
- He has been recognized as an expert on the Indian Constitution, service, land acquisition, tax and company law cases.
- In 2008, he was appointed as Justice at the Rajasthan High Court. He also served as acting Chief Justice of the Rajasthan High Court twice.

Art and Culture

"Bali Yatra" festival begins in Cuttack, Odisha

- The festival 'Bali Yatra' which is organised every year in memory of the rich maritime history of the state, was inaugurated in Cuttack, Odisha.
- The festival is organised at the bank of Mahanadi River every year to mark the day when ancient mariners from the state would set sail to the distant land of Bali, Sumatra, Java (Jawa) in Indonesia, Borneo and Sri Lanka, for the expansion of trade and Culture.

మరణాలు

గణితశాస్త్ర నిపుణుడు వశిష్ఠ నారాయణ్ సింగ్ కన్నుమూత :

i. ప్రముఖ గణిత శాస్త్ర నిపుణుడు వశిష్ఠ నారాయణ్ సింగ్ (74) పట్నా వైద్య కళాశాల ఆసుపత్రిలో కన్నుమూశారు.

ii. 1969లో కాలిఫోర్నియా విశ్వవిద్యాలయం నుంచి 'సైకిల్ వెక్టార్ స్పేస్ సిద్ధాంతం'పై పీహెచ్‌డీ చేశారు. అనంతరం అమెరికా అంతరిక్ష సంస్థ (నాసా)లో పనిచేశారు.

iii. 1971లో భారత్‌కు తిరిగొచ్చారు. కాన్పూర్ ఐఐటీ, కోల్‌కతాలోని ఇండియన్ స్టాటిస్టికల్ ఇన్ స్టిట్యూట్‌లో ఆయన ఆచార్యుడిగా పనిచేశారు.

ముఖ్యమైన రోజులు

వినోబాభావే 37వ వర్ధంతి : 15 నవంబర్ 1982

i. భూదాన ఉద్యమ నిర్మాత వినోబాభావే(11 సెప్టెంబర్ 1895 - 15 నవంబర్ 1982). మహారాష్ట్రలోని కొలాబా జిల్లాలో పుట్టిన ఆయన గాంధీజీ అనుచరుడిగా సబర్మతీ ఆశ్రమంలో చేరిన తరువాత ఆశ్రమంలో పెట్టిన పేరు వినోబాభావే.

ii. గాంధీజీ మరణం తరువాత కొత్త బాధ్యతలు చేపట్టారు. సర్వోదయ ఉద్యమంలో చురుకుగా పాల్గొన్నారు. ఆ ఉద్యమం నుండి వచ్చిన ఆలోచనే భూదాన్.

iii. హైదరాబాదు సమీపంలో శివరామపల్లి గ్రామంలో స్వచ్ఛందంగా భూములను దానము చేసి పేదలకు భూములను ఇవ్వాలని వినోబా చేసిన తక్షణమే లభించిన స్పందన నుండి పుట్టిందే భూదాన ఉద్యమం. ప్రభుత్వాలు అమలుచేసిన భూసంస్కరణల కన్నా కూడా ఉత్తమమైనది భూదాన ఉద్యమం.

iv. 1982 వచ్చేసరికి వినోబాభావే గారికి 87 సంవత్సరాలు పూర్తయ్యాయి. అప్పటికే ఆయన దేశం మొత్తం పర్యటన చేసారు. అలా నడిచి వారి ఆరోగ్యం క్షీణించింది.

v. 18 ఏప్రిల్ 1951 న, భావే తన భూదాన ఉద్యమాన్ని నల్గొండ జిల్లా తెలంగాణకు చెందిన పోచంపల్లి వద్ద, భూదాన్ ఉద్యమంలో ప్రారంభించాడు. అతను భూమి యజమాని భారతీయుల నుండి విరాళంగా ఇచ్చిన భూమిని తీసుకొని పేదలు మరియు భూమిలేని వారికి సాగు కోసం ఇచ్చాడు.

vi. 1954 తరువాత, అతను గ్రామదాన్ అని పిలిచే ఒక కార్యక్రమంలో మొత్తం గ్రామాల విరాళాలను అడగడం ప్రారంభించాడు. అతను విరాళం ద్వారా 1000 కి పైగా గ్రామాలను పొందాడు. వీటిలో తమిళనాడులో మాత్రమే 175 దానం చేసిన గ్రామాలను పొందాడు. ప్రఖ్యాత గాంధేయ మరియు నాస్తికుడు లవనం ఆంధ్రప్రదేశ్ మరియు ఒరిస్సాలోని కొన్ని ప్రాంతాల్లో భూ సంస్కరణ ఉద్యమంలో భావేకు వ్యాఖ్యాతగా ఉన్నారు.

vii. 1958 లో, భావే కమ్యూనిటీ లీడర్‌షిప్ కోసం అంతర్జాతీయ రామోన్ మాగ్సేసే అవార్డుకు మొదటి గ్రహీత. ఆయనకు 1983 లో మరణానంతరం భారత రత్న అవార్డు లభించింది.

>>>>>>>>>>>>>>>>>> End of the day <<<<<<<<<<<<<<<<<<

✍ కరెంట్ అఫైర్స్ 16 నవంబరు 2019 Saturday ✍

ఆంధ్రప్రదేశ్ వార్తలు

Andhra Pradesh government launches ‘Nadu-Nedu’ scheme :

i. ఆంధ్రప్రదేశ్ ప్రభుత్వం ‘నాడు-నేడు’ కార్యక్రమాన్ని ప్రారంభించింది. ఈ కార్యక్రమం ప్రభుత్వ పాఠశాలల్లో 1 నుండి 6 తరగతుల వరకు ఆంగ్ల మాధ్యమాన్ని ప్రవేశపెట్టాలని లక్ష్యంగా పెట్టుకుంది.

ii. ఈ పథకాన్ని మొదటి దశలో 15,715 పాఠశాలల్లో అమలు చేయనున్నారు. ఇది మూడేళ్ల కాలంలో అన్ని పాఠశాలలను రూ .12 వేల కోట్ల బడ్జెట్‌తో కవర్ చేస్తుంది.

iii. ప్రభుత్వ పాఠశాలల్లో ఆంగ్ల మాధ్యమానికి మారే నిర్ణయం సమాజంలోని అట్టడుగు వర్గాలను ఉద్ధరించడానికి తీసుకోబడింది.

Defence News

India-U.S. tri-services exercise ‘Tiger Triumph’ :

i. The India-U.S. tri-services amphibious exercise "Tiger Triumph" has begun in Visakhapatnam, Andhra Pradesh.

ii. Tiger Triumph will go on for 9 days off the Visakhapatnam and Kakinada coasts.

iii. The training events will enhance U.S.-India military-to-military relations and hone individual and small-unit skills in humanitarian assistance and disaster response.

iv. This kind of training is expected to build the capacity of both the U.S. and Indian participants as well as improving their ability to operate together.

ఆర్థిక అంశాలు

Moody lowers India's GDP growth forecast to 5.6 per cent for 2019 :

i. మూడీస్ ఇన్వెస్టర్స్ సర్వీస్ 2019 ఆర్థిక సంవత్సరానికి భారత ఆర్థిక వృద్ధి అంచనాను 5.6 శాతానికి తగ్గించింది.

ii. వృద్ధి అంచనాను తగ్గించడానికి ప్రభుత్వ చర్యలు వినియోగ డిమాండ్‌లో విస్తృతమైన బలహీనతను పరిష్కరించడం లేదని పేర్కొంది.

iii. భారతదేశంలో ఆర్థిక కార్యకలాపాలు 2020 మరియు 2021 నుండి వరుసగా 6.6% మరియు 6.7% వరకు పెరుగుతాయని పేర్కొంది.

ముఖ్యమైన రోజులు

16 November : International Day for Tolerance (సహనం కోసం అంతర్జాతీయ దినోత్సవం)

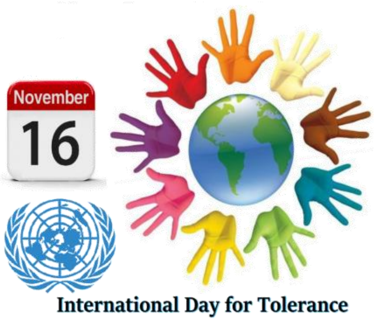

i. International Day for Tolerance is observed on 16 November by UN, committed to strengthening tolerance.

ii. UNESCO created a prize for the promotion of tolerance & non-violence-"UNESCO-Madanjeet Singh Prize for the Promotion of Tolerance & Non-Violence".

iii. 1995 was declared as the International year for Tolerance.

క్రీడలు

India set to host World Kabaddi cup 2019 in Punjab :

i. The 2019 World Kabaddi Cup will take place from December 1 to 9 and will be organised by the Punjab government in Punjab.

ii. This year's tournament will be dedicated to the 550th birth anniversary of Sikh guru, Guru Nanak Dev Ji.

iii. Nine teams : India, USA, Australia, England, Sri Lanka, Kenya, New Zealand, Pakistan and Canada are expected to take part in the tournament.

✍ కరెంట్ అఫైర్స్ 17 నవంబరు 2019 Sunday ✍

జాతీయ వార్తలు

రేపు(Nov 18) రాజ్యసభ 250వ సమావేశం ప్రారంభం. ఎన్నో కీలక ఘట్టాలకు సాక్షిగా ఎగువసభ :

రాజ్యసభ 200వ సమావేశం సందర్భంగా పార్లమెంటు సెంట్రల్ హాల్లో ఏర్పాటు చేసిన కార్యక్రమంలో ప్రత్యేక సావనీర్ విడుదల చేస్తున్న నాటి ప్రధానమంత్రి వాజ్‌పేయీ. చిత్రంలో అప్పటి రాష్ట్రపతి అబ్దుల్ కలాం, నజ్మాహెప్తుల్లా తదితరులు

రాజ్యసభ తొలి సమావేశం	13.5.1952
ఇప్పటివరకూ జరిగిన సమావేశాల సంఖ్య	249
పనిదినాలు	5,466
ప్రవేశపెట్టిన బిల్లులు	944
ఆమోదించిన బిల్లులు	3,817
రాజ్యసభకు ప్రాతినిధ్యం వహించిన మొత్తం సభ్యులు	2,282
వీరిలో మహిళలు	208
ఏడుసార్లు ప్రాతినిధ్యం వహించిన వ్యక్తి	డాక్టర్ మహేంద్ర ప్రసాద్
అత్యధికసార్లు ప్రాతినిధ్యం వహించిన సభ్యురాలు	నజ్మాహెప్తుల్లా (ఆరుసార్లు)
నేతృత్వం వహించిన ఛైర్మన్లు	13 మంది

i. శాశ్వత సభ 1952 మే 13న మొదలైంది. 67 ఏళ్ల చరిత్రలో ఎన్నో ఘట్టాలకు సాక్షిగా నిలిచింది. దేశానికి దిశా నిర్దేశం చేయడంలో కీలక భూమిక వహించింది.

ii. మేధావులు, ఆలోచనపరులు, అనుభవజ్ఞులతో ఈ సభ.. రాష్ట్రాలకు ప్రాతినిధ్యం వహిస్తూ వాటి ప్రయోజనాలను పరిరక్షిస్తుంది. ఆవేశకావేశాలకు దూరంగా ప్రశాంత వాతావరణంలో చట్టాలపై చర్చించాలనేది రాజ్యాంగ నిర్మాతల ఉద్దేశం.

iii. ప్రజల నుంచి ఎన్నికైన దిగువ సభ సభ్యులు ఎన్నికల దృష్టితో చట్టాలు చేసుకుంటూపోతే ఇబ్బందులు ఎదురుకావచ్చని భావించడం మరో కారణం. చట్టాల దీర్ఘకాలిక ప్రభావాలను, మంచిచెడ్డల్ని ఈ సభ విశ్లేషించి మార్పులు చేర్పులు చేస్తుంది.

iv. రాజ్యసభ స్వరూపం ఎలా ఉండాలో రాజ్యాంగ కమిటీ 1947 జులై 21న కొన్ని సూచనలు చేసింది.ఎగువ సభలో 250 మంది సభ్యులు ఉండాలని తెలిపింది.

v. పది లక్షల నుంచి 50 లక్షల మంది జనాభాకు ఒక సభ్యుడు చొప్పున ప్రాతినిధ్యం వహించాలి. ఒక రాష్ట్రం నుంచి ప్రాతినిధ్యం వహించేవారి సంఖ్య 20కి మించకూడదు.

vi. ఉప రాష్ట్రపతే ఎగువ సభకు అధ్యక్షుడిగా ఉండాలని, ఆయన అప్పటికే అదే సభలో సభ్యుడిగా ఉంటే మాత్రం తన సభ్యత్వాన్ని వదులుకోవాలని షరతు విధించింది.

కొన్ని ముఖ్య ఘట్టాలు :

vii. రాజ్యసభ ఛైర్మన్ ఇప్పటివరకూ ఒకే ఒకసారి (1991లో) తన ఓటు హక్కు వినియోగించుకున్నారు.

viii. అవినీతి ఆరోపణలు ఎదుర్కొన్న కలకత్తా హైకోర్టు న్యాయమూర్తి జస్టిస్ సౌమిత్ర సేన్‌కు వ్యతిరేకంగా ప్రవేశపెట్టిన అభిశంసన తీర్మానం ఆమోదం పొంది, దిగువ సభకు వెళ్లకముందే ఆయన రాజీనామా చేశారు.

ix. విభిన్న కారణాలతో ఇప్పటివరకూ సుబ్రహ్మణ్య స్వామి, ఛత్రపాల్ సింగ్ లోధా, సాక్షి మహరాజ్ లను సభ బహిష్కరించింది. ఏడుగురిని తాత్కాలికంగా సస్పెండ్ చేసింది.

x. సభా మర్యాదను తగ్గించేలా మాట్లాడినందుకు కేకే తివారీ అనే మాజీ ఎంపీని 1990లో సభ పిలిపించి హెచ్చరించింది.

xi. అత్యవసర సేవల నిర్వహణ బిల్లును ఆమోదించడానికి రాజ్యసభ 1981 డిసెంబర్ 17 ఉదయం నుంచి మరుసటిరోజు తెల్లవారుజామున 4.43 గంటల వరకు కూర్చొంది. రాజ్యసభ చరిత్రలో ఇప్పటివరకూ ఇదే సుదీర్ఘ సమావేశం.

xii. రాజీవ్‌గాంధీకి భద్రత కల్పించడంలో ప్రభుత్వ వైఫల్యంపై 1991 జూన్ 4న 12 గంటల 4 నిమిషాల చర్చ జరిగింది. ఇప్పటివరకూ సుదీర్ఘమైన చర్చ ఇదే.

ఈ సభ శాశ్వతం :

xiii. ఒక్క ద్రవ్యబిల్లులు ప్రవేశపెట్టే విషయంలో మినహా ఉభయ సభలకు సమానాధికారాలు ఉంటాయి. ప్రతిష్టంభన ఏర్పడి ఏదైనా బిల్లు ఆమోదం పొందని పరిస్థితి తలెత్తితే సంయుక్త సమావేశం నిర్వహించి, ఆమోదముద్ర వేసే అవకాశాన్ని కల్పించారు.

xiv. ప్రతి రెండేళ్లకు మూడోవంతు మంది సభ్యులు పదవీ విరమణ చేస్తారు. మొత్తం 245 మందిలో గరిష్ఠంగా 12 మందిని రాష్ట్రపతి నామినేట్ చేసే వీలుంది.

రాజ్యసభకు ప్రత్యేకాధికారాలు :

xv. రాష్ట్రాలకు సంబంధించిన వ్యవహారాల్లో రాజ్యసభకు ప్రత్యేక అధికారాలను రాజ్యాంగం కల్పించింది. ఏదైనా జాతీయ ప్రయోజనాల విషయంలో చట్టాలు చేయాల్సి వచ్చినప్పుడు పార్లమెంటు నేరుగా రాష్ట్రాల అధికారాల్లో జోక్యం చేసుకొనే అవకాశం ఉంటుంది. ఆర్టికల్ 249 దీనికి వీలు కల్పిస్తుంది.

xvi. మూడింట రెండొంతుల ఆధిక్యంతో రాజ్యసభ తీర్మానం చేస్తే.. రాష్ట్రాల జాబితాలోని అంశాలపైనైనా పార్లమెంటు చట్టం చేయడానికి వీలవుతుంది.

xvii. అత్యవసర పరిస్థితి (ఆర్టికల్ 352), రాష్ట్రపతి పాలన (ఆర్టికల్ 356), ఆర్థిక అత్యవసర పరిస్థితి (ఆర్టికల్ 360) ప్రకటించినప్పుడు వాటిని నిర్దిష్ట గడువులోగా పార్లమెంటు ఉభయ సభలు ఏకకాలంలో ఆమోదించాలి. లోక్‌సభ రద్దయి ఉంటే రాజ్యసభ ఆమోదం సరిపోతోంది.

xviii. రాజ్యసభకు దశాబ్దం పాటు ఛైర్మన్‌గా సేవలందించిన వారిలో సర్వేపల్లి రాధాకృష్ణన్ (1952-62), హమీద్ అన్సారీ (2007-2017) ఉన్నారు.

తెలంగాణ వార్తలు

రైతు సమన్వయ సమితి అధ్యక్షునిగా 'పల్లా' :

i. తెలంగాణ రాష్ట్ర సమితి (తెరాస) ప్రధాన కార్యదర్శి, శాసనమండలి విప్, ఎమ్మెల్సీ పల్లా రాజేశ్వర్ రెడ్డిని రైతు సమన్వయ సమితి (రైసస) అధ్యక్షునిగా నియమిస్తూ ముఖ్యమంత్రి కేసీఆర్ నిర్ణయం తీసుకున్నారు.

ii. విత్తనాల దశ నుంచి పంట చేతికొచ్చి గిట్టుబాటు ధర పొందే వరకు రైతులకు చేదోడు వాదోడుగా ఉండేలా రైతు సమన్వయసమితిని తెచ్చామని వివరించారు.

iii. రైతు సమన్వయసమితికి మొదటి ఛైర్మన్‌గా శాసనమండలి అధ్యక్షుడు గుత్తా సుఖేందర్ రెడ్డి 2018 ఫిబ్రవరిలో నియమితులయ్యారు. గత ఆగస్టులో ఆయన ఎమ్మెల్సీ అయ్యాక రైససకు రాజీనామా చేశారు.

iv. పల్లా వరంగల్ జిల్లా పేలేరు మండలం సోదేశపల్లికి చెందిన వారు. 2014 ఎన్నికల్లో నల్గొండ ఎంపీ స్థానంలో పోటీ చేసి ఓడిపోయినా ఆయనను 2015లో ఎమ్మెల్సీ గ్రాడ్యుయేట్ నియోజకవర్గం నుంచి పోటీ చేయించగా, విజయం సాధించారు. 2016 ఆగస్టు 27 నుంచి శాసనమండలిలో విప్‌గా ఉన్నారు.

ఇతర రాష్ట్రాలు / కేంద్ర పాలిత ప్రాంతాల వార్తలు

National Mission 'NISHTHA' launched in J&K

- National Initiative for School Heads' and Teachers' Holistic Advancement (NISHTHA) has been launched in the Union Territory of Jammu and Kashmir.
- NISHTHA is aimed at improving learning outcomes at Elementary level through integrated Teacher Trainings.
- NISHTHA is a pioneer scheme being launched across the country, with a total of 86000 Elementary teachers of Government Schools being trained in J&K under the programme.

Kerala on track to eliminate TB by 2025 :

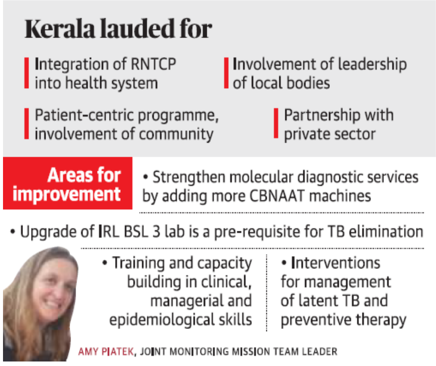

i. The sixth Joint Monitoring Mission (JMM 2019) of the Union government and the World Health Organization on the Revised National Tuberculosis Control Programme (RNTCP) has lauded Kerala for being right on track to achieve TB elimination by 2025.

Persons in news

అనిల్ అంబానీ ఆర్‌కామ్‌కు రాజీనామా :

i. రిలయన్స్ కమ్యూనికేషన్స్ (ఆర్‌కామ్) డైరెక్టర్ బాధ్యతల నుంచి అనిల్ అంబానీ వైదొలిగారు. ఒకప్పుడు అత్యంత శ్రీమంతుల్లోని తొలి పదిమందిలో ఉండే అనిల్ .. ఇప్పుడు కంపెనీ బకాయిలు చెల్లించేందుకు కనీసం ఆస్తులు కూడా విక్రయించలేని పరిస్థితిని ఎదుర్కొంటున్నారు.

ii. ధీరూభాయి అంబానీ మరణానంతరం 2005లో అన్నదమ్ములిద్దరికి (ముకేశ్, అనిల్) చేసిన వ్యాపార పంపకాల్లో భాగంగా ఆర్‌కామ్ పగ్గాలు అనిల్ చేతికి వచ్చాయి. రుణ సంక్షోభంలో

చిక్కుకున్న ఈ కంపెనీపై స్వీడన్ సంస్థ ఎరిక్సన్ వేసిన పిటీషన్ ఆధారంగా దివాలా ప్రక్రియను ప్రారంభించేందుకు జాతీయ కంపెనీల చట్టం ట్రైబ్యునల్ ఆదేశించింది.

Reports/Ranks/Records

బిల్‌గేట్స్ మళ్లీ అగ్రస్థానానికి @బ్లూమ్‌బర్గ్ బిలియనీర్స్ సూచీ

i. ప్రపంచ కుబేరుల్లో బిల్‌గేట్స్ మరో సారి తన అగ్రస్థానాన్ని చేజిక్కించుకున్నారు. దాదాపు రెండేళ్ల తర్వాత తిరిగి ఈ పీఠాన్ని అధిరోహించారు.

ii. ఐరోపాలోనే అత్యంత సంపన్నుడైన బెర్నార్డ్ ఆర్నాల్ట్ మొత్తం మీద మూడో స్థానంలో నిలిచారు.

Delhi has the most unsafe tap water. Only Mumbai meets BIS standards :

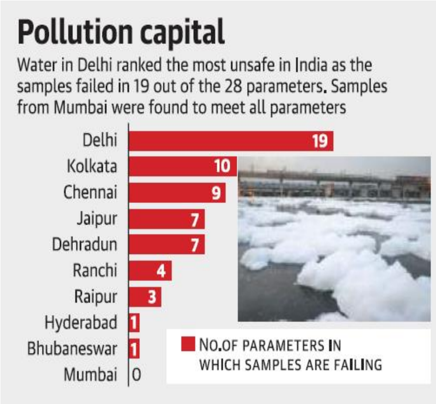

i. If it wasn’t enough that Delhi air is among the world’s most polluted, a new study has now shown that the city’s tap water is the most unsafe among 21 State capitals.

ii. The national capital is at the very bottom of the list, in a ranking based on tap water quality released by the Bureau of Indian Standards (BIS).

iii. In fact, Mumbai is the only city where all samples of tap water met all the tested parameters under the Indian Standard 10500:2012 (specification for drinking water) so far.

iv. Under its flagship Jal Jeevan Mission, the Centre aims to provide safe piped water to all households by 2024, with Prime Minister Narendra Modi promising to spend over ₹3.5 lakh crore on the scheme in his last Independence Day speech.

అవార్డులు

సుదర్శన్ పట్నాయక్‌కు ఇటలీ అవార్డు :

సుదర్శన్ పట్నాయక్ తీర్చిదిద్దిన మహాత్ముడి విగ్రహం

i. ఒడిశాకు చెందిన ప్రముఖ సైకత శిల్పి సుదర్శన్ పట్నాయక్‌కు ప్రఖ్యాత ఇటాలియన్ గోల్డెన్ శాండ్ అవార్డ్-2019 లభించింది.

ii. ఇటలీలోని లీసీలో జరిగిన పోటీల్లో సుదర్శన పట్నాయక్ రష్యాకు చెందిన పావెల్ మినికోవ్‌తో కలిసి ఇసుకతో ఎనిమిది అడుగుల పొడవు ఉన్న మహాత్మా గాంధీ విగ్రహాన్ని రూపొందించారు.

Tobacco Board of India wins Golden Leaf Award :

- The Tobacco Board of India, Guntur, has been awarded the Golden Leaf Award at Tab Expo 2019 event in Amsterdam, Netherlands.
- Executive Director of Tobacco Board, K. Sunitha, was presented the award. The award was presented to the board for its efforts to initiate various sustainability (green) initiatives in Flue-Cured Virginia (FCV) tobacco cultivation in India.
- The award was given in the most impressive public service initiative category for the year 2019.
- This is the 2nd time the board has bagged the award. In the year 2014, the board bagged the award for its implementation of an electronic auction system, which has made the marketing of flue-cured tobacco in India more transparent and accountable.

Art and Culture

National Tribal Festival Aadi Mahotsav to begin in New Delhi

- Union Home Minister Amit Shah will inaugurate the National Tribal Festival "Aadi Mahotsav" in New Delhi.
- The theme of the 15-day Mahotsav is celebration of the Spirit of Tribal Culture, Craft, Cuisine and Commerce. It will be held at Dilli Haat in INA, New Delhi.

- The tribal textiles manufactured by master tribal craftsmen from Jammu & Kashmir in the North to Tamil Nadu in the South and from Gujarat in the West to Nagaland/Sikkim in the East will be the main attractions.

సినిమా వార్తలు

Movie “Bhonsle” Wins awards at Asian Film Festival Barcelona

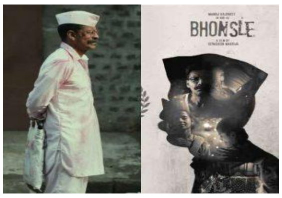

- The Critically acclaimed movie “Bhonsle” has won prestigious awards at the Asian Film Festival Barcelona.
- The film has bagged two awards in the ‘Best Screenplay’ and ‘Best Director’ categories at the festival. The film is directed by Devashish Makhija.
- Bhonsle revolves around a police constable played by Manoj Bajpayee, who tries to help in the struggles of migrants and their battles with the local politicians.

ముఖ్యమైన రోజులు

National Press Day: 16th November

National Press Day

- India celebrates “National Press Day” on 16th November every year. The day is symbolic of a free and responsible press.

- On this day the Press Council of India started functioning as a moral watchdog to ensure that the press maintains high standards and is not constrained by any influence or threats.
- To celebrate the day, Vice President M. Venkaiah Naidu will confer excellence in journalism awards.

17 November - National Epilepsy Day (జాతీయ మూర్ఛ దినోత్సవం)

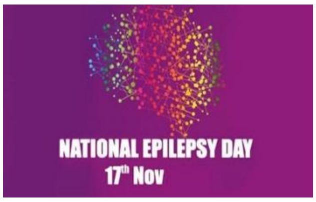

i. National Epilepsy Day is observed on 17 November every year to focus on the epilepsy disease, its symptoms and prevention.

ii. Let us tell you that Epilepsy is a chronic disorder of the brain which is characterised by recurrent 'seizures' or 'fits'.

iii. It can affect people of any age and people in the different age groups have unique concerns and problems.

National Journalism Day - 17 November

i. Every Year the National Journalism Day is celebrated on 17 November in India.

ii. On this day we celebrate the freedom of speech, thoughts and virtues as well as the role of media in shaping our society.

iii. Journalism plays a role of mediator between the public and policy makers. This role was performed by the journalist. They used to listen and record the message spoken by the elites. This message was processed and conveyed it to the public in the form of information.

International Students' Day – November 17

i. International Students' Day is an international observance of the student community, held annually on November 17.

ii. The day is celebrated to ensure education is available and accessible to all students.

iii. On November 17, 1939, the Nazi troops executed nine student leaders and sent over 1200 students to concentration camps. The Nazi troops had even closed all the Czech colleges and universities. The courage displayed by the students during this incident was unforgettable. To commemorate their legacy, since 1941, students from all parts of the world started celebrating November 17 as the International Students Day.

>>>>>>>>>>>>>>>> End of the day <<<<<<<<<<<<<<<<

✍ కరెంట్ అఫైర్స్ 18 నవంబరు 2019 Monday ✍

జాతీయ వార్తలు

India to contribute $13.5 mn for UN development activities for 2020 :

i. India will contribute USD 13.5 million for various operational activities of development across the UN agencies for the year 2020.

ii. The contribution was announced at the UN General Assembly Pledging Conference for Development Activities. The contribution is in line with the country's long-standing tradition of supporting development activities across the UN system.

iii. About 16 countries pledged a total of USD 516 million at the 2019 United Nations Pledging Conference for Development Activities.

తెలంగాణ వార్తలు

Rythu Mitra app launched :

i. Agriculture Minister S. Niranjan Reddy and Finance Minister T. Harish Rao called upon the officials to get ready for rabi season as all the required support must be extended to farmers.

ii. Participating in a review meeting after launching Rythu Mitra app, the Ministers said farmers can get 18 services through the app. Mr. Reddy said that agriculture extension officers will meet farmers and collect data from them.

ఇతర రాష్ట్రాలు / కేంద్ర పాలిత ప్రాంతాల వార్తలు

Defence Minister inaugurates Sisseri Bridge built by BRO :

i. Defence Minister Rajnath Singh inaugurated Sisseri Bridge, built by the Border Road Organisation (BRO) on Pasighat-Bomjir Highway, Arunachal Pradesh.

ii. The 200-metre long bridge between Jonai-Pasighat-Ranaghat-Roing road will provide connectivity between Dibang Valley and Siang to meet the long-pending demand of the people of Arunachal Pradesh.

Yogi Adityanath inaugurates North India’s 1st sugar mill which will produce ethanol :

i. Uttar Pradesh Chief Minister Yogi Adityanath has inaugurated North India's first sugar mill which will produce ethanol direct from sugarcane.

ii. The mill was inaugurated in Pipraich area of Gorakhpur, which is a unit of Uttar Pradesh Sugar and Sugarcane Development Corporation Limited.

iii. The mills, which previously produced around 8,000 quintals of sugar, will now produce more than 50,000 quintals of sugar every day.

అంతర్జాతీయ వార్తలు

గోటబాయదే శ్రీలంక పీఠం. అధ్యక్షుడిగా ఘన విజయం :

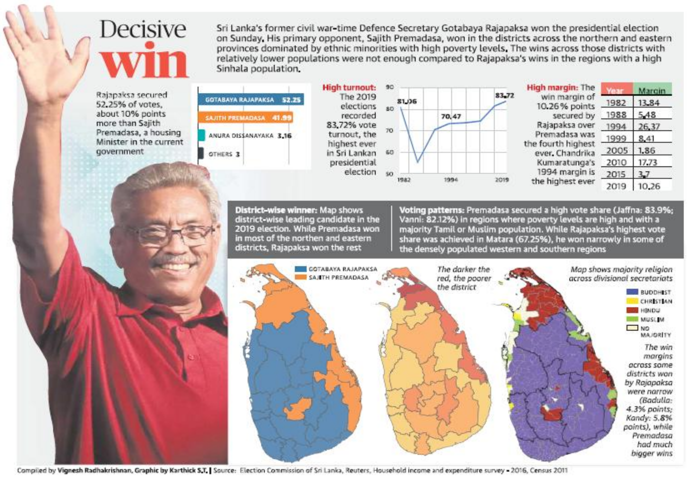

i. శ్రీలంకలో హోరాహోరీగా జరిగిన అధ్యక్ష ఎన్నికల్లో వివాదాస్పద రక్షణ శాఖ మాజీ కార్యదర్శి గోటబాయ రాజపక్స విజయం సాధించారు. ప్రస్తుత అధ్యక్షుడు మైత్రిపాల సిరిసేన స్థానంలో గోటబాయ బాధ్యతలు చేపడతారు.

ii. హత్యకు గురైన మాజీ అధ్యక్షుడు రణసింఘె ప్రేమదాస కుమారుడు, అధికార పార్టీ అభ్యర్థి సాజిత్ ప్రేమదాసను 13 లక్షలకు పైగా ఓట్ల తేడాతో ఆయన ఓడించారు. గోటబాయకు 52.25 శాతం ఓట్లు రాగా ప్రేమదాసకు 41.99 శాతం ఓట్లు పడ్డాయి. 80 శాతం పోలింగ్ నమోదైంది.

iii. శ్రీలంక సైన్యంలో మాజీ అధికారి అయిన గోటబాయ (70).. శ్రీలంక రక్షణ శాఖలో లెఫ్టినెంట్ కల్నల్ గా పనిచేసి పదవీ విరమణ పొందారు. ఎన్నికల్లో విజయం సాధిస్తే.. శ్రీలంకకు ప్రధాన రుణదాత అయిన చైనాతో సంబంధాలను పునరుద్ధరించుకుంటానని గోటబాయ గతంలో చెప్పారు.

iv. ఎల్టీటీఈ వేర్పాటువాద ముఠాతో దాదాపు 30 ఏళ్ల పాటు జరిగిన అంతర్యుద్ధాన్ని క్రూరంగా అణచివేశారని గోటబాయపై ఆరోపణలు ఉన్నాయి. సింహళ బౌద్ధులు ఆయనను 'యుద్ధ హీరో'గా అభివర్ణిస్తుంటారు.

v. మైనార్టీ తమిళులు ఆయనను వ్యతిరేకిస్తుంటారు. 1980లో ఆయన భారత్‌లోని సైనిక శిక్షణ కేంద్రంలో తర్ఫీదు పొందారు. మద్రాస్ విశ్వవిద్యాలయం నుంచి 'డిఫెన్స్ స్టడీస్'లో మాస్టర్స్ చేశారు.

Appointments

సీజేఐగా జస్టిస్ బోబ్డే ప్రమాణ స్వీకారం నేడు(Nov 18) :

i. సుప్రీంకోర్టు 47వ ప్రధాన న్యాయమూర్తిగా(సీజేఐ) జస్టిస్ ఎస్.ఎ.బోబ్డే సోమవారం ప్రమాణ స్వీకారం చేయనున్నారు. రాష్ట్రపతి భవన్‌లో జరిగే కార్యక్రమంలో రాష్ట్రపతి రామ్‌నాథ్ కోవింద్ ఆయనతో ప్రమాణం చేయించనున్నారు.

ii. ఈ పదవిలో ఆయన 17 నెలల పాటు కొనసాగనున్నారు. 2021 ఏప్రిల్ 23న పదవీ విరమణ చేయనున్నారు.

Justice Akil Abdulhamid Kureshi sworn in as Chief Justice of Tripura High Court :

i. Justice Akil Abdulhamid Kureshi was sworn in as the new Chief Justice of the High Court of Tripura. Justice Kureshi was serving as a judge of the Bombay High Court before his transfer to Tripura.

ii. The Supreme Court collegium headed by Chief Justice of India Ranjan Gogoi had recommended Justice Kureshi's elevation as Chief Justice of the Madhya Pradesh High Court, but the recommendation was not approved by the Department of Justice.

Justice Dr Ravi Ranjan took oath as the Chief Justice of Jharkhand High Court :

i. Justice Ranjan has been appointed as the 13th Chief Justice of the Jharkhand High Court. The post was lying vacant since May this year after the former Chief Justice, Anirudh Bose was appointed as a judge of the Supreme Court.

ii. Justice Dr Ravi Ranjan was a judge in the Punjab and Haryana High Court.He was elevated to Additional Judge of the Patna High Court on July 14, 2008.

iii. Later, he was appointed as a permanent judge on January 16, 2010. He also served as the Acting Chief Justice of the Patna High Court for a brief period last year.

Persons in news

జస్టిస్ గొగొయి పదవీ విరమణ :

i. భారత ప్రధాన న్యాయమూర్తి జస్టిస్ రంజన్ గొగొయి ఆదివారం(Nov 17) పదవీ విరమణ చేశారు.

ii. 46వ ప్రధాన న్యాయమూర్తిగా 2018 అక్టోబరు 3న బాధ్యతలు చేపట్టిన ఆయన 13 నెలలపాటు ఆ పదవిలో ఉన్నారు.

అవార్డులు

Bill Gates gives lifetime achievement awards :

i. Bill Gates on Sunday presented Lifetime Achievement Awards to Cyrus S. Poonawalla, chairman and MD, Serum Institute of India; Kiran Mazumdar-Shaw, chairman and director, Biocon India and Prakash Baba Amte, director, Lok Biradari Prakalp.

ii. He also addressed the 108th Foundation day of the Indian Council of Medical Research.

BOOKS

'రాజ్యసభ: ద జర్నీ సిన్స్ 1952'' పుస్తకాన్ని ఆవిష్కరించిన వెంకయ్యనాయుడు :

'రాజ్యసభ: ద జర్నీ సిన్స్ 1952' పుస్తకాన్ని కాంగ్రెస్ నాయకుడు గులాంనబీ ఆజాద్‌కు అందజేస్తున్న ఉప రాష్టపతి వెంకయ్యనాయుడు. చిత్రంలో రాజ్యసభ డిప్యూటీ ఛైర్మన్ హరివంశ్ నారాయణ్‌సింగ్, టీఎంసీ నేత డెరెక్ ఓబ్రియన్

i. రాజ్యసభ 250వ సమావేశాలు సోమవారం(Nov 18) నుంచి ప్రారంభం కానున్న నేపథ్యంలో ఆదివారం తన నివాసంలో వెంకయ్యనాయుడు అధ్యక్షతన అఖిలపక్ష సమావేశం జరిగింది.

ii. ఈ సందర్భంగా 'రాజ్యసభ: ద జర్నీ సిన్స్ 1952'' అనే పుస్తకాన్ని ఆయన ఆవిష్కరించారు. సమావేశాల తొలిరోజు 'దేశ రాజనీతిలో రాజ్యసభ పాత్ర: సంస్కరణల అవసరం' అన్న అంశంపై చర్చ ఉంటుందని తెలిపారు.

iii. 67 ఏళ్ల సభా కార్యక్రమాల్లో 3817 బిల్లులు ఆమోదం పొందాయన్నారు. మరో 120 బిల్లుల సవరణ జరిగినట్లు గుర్తుచేశారు.

ముఖ్యమైన రోజులు

The World Day of Remembrance for Road Traffic Victims: 17 November

i. Theme 2019 : "Life is not a car part"

ii. The United Nations observes "World Day of Remembrance for Road Traffic Victims" on 17 November every year. The day has become an important tool in global efforts to reduce road casualties.

iii. It offers an opportunity for drawing attention to the scale of emotional and economic devastation caused by road crashes and for giving recognition to the suffering of road crash victims and the work of support and rescue services.

iv. The theme is based on Pillar 3 of the Global Plan for the Decade of Action for Road Safety – Safer vehicles.

క్రీడలు

Verstappen wins thriller in Brazil :

Super Sunday: Max Verstappen celebrates his Brazilian GP win. •REUTERS

i. Max Verstappen won a thrilling Brazilian Formula One Grand Prix for Red Bull with Pierre Gasly a surprise second for Toro Rosso.

ii. Six times world champion Lewis Hamilton finished a close third for Mercedes but under investigation by the stewards after a late collision with Red Bull's Alex Albon that denied the Thai a first podium appearance.

IAAF will now be World Athletics :

i. The International Association of Athletics Federations (IAAF) will now be known as World Athletics, a statement said.

ii. "We're now World Athletics," the sport's governing body said in their website. "Welcome to the new World Athletics website, the place to come for all things about our sport. We'll be bringing you new features about athletes and the sport," the website said.

Sarita Devi elected as member of AIBA athletes commission :

i. Laishram Sarita Devi (Manipur) is among the 6 boxers from 5 continents who were elected as members of AIBA Athletes Commission.

ii. She was inspired by Muhammad Ali's achievements and turned professional in boxing in the year 2000. She is DSP in Manipur Police.

iii. The election of the Athletes Commission members was organized during AIBA Men and Women World Boxing Championships 2019 in Russia. Boxers from all over the world voted for new members – one per continent, except Europe which has two representatives.

>>>>>>>>>>>>>>>> End of the day <<<<<<<<<<<<<<<<

✍ కరెంట్ అఫైర్స్ 19 నవంబరు 2019 Tuesday ✍

ఇతర రాష్ట్రాలు / కేంద్ర పాలిత ప్రాంతాల వార్తలు

‘అగ్రవాన్’గా మారనున్న ఆగ్రా :

i. ఆగ్రా పేరును ‘అగ్రవాన్’గా మార్చాలని ఉత్తర్‌ప్రదేశ్‌లోని యోగి ఆదిత్యనాథ్ ప్రభుత్వం భావిస్తోంది. ఈ నగర పుట్టుపూర్వోత్తరాలపై పరిశోధన చేయాలని బీఆర్ అంబేడ్కర్ విశ్వవిద్యాలయాన్ని కోరింది.

ii. ఆ మేరకు చరిత్ర శాఖ అధిపతి ఆనంద్ దీనిపై పరిశోధన చేశారు. మహాభారతం కాలంలో ఈ ప్రాంతానికి అగ్ర వాన్ (అగ్ర భాగంలోని బాణం) అన్న పేరు ఉండేది.

iii. ఆగ్రా గెజిటీర్‌లో కూడా ఈ ప్రస్తావన ఉంది. అంగీర ముని ఈ ప్రాంతంలో తపస్సు చేయడంతో ఆయన పేరుతో ఈ నగరాన్ని అంగీర అని పిలిచేవారన్న కథనం కూడా ఉంది.

సైన్స్ అండ్ టెక్నాలజీ

మంచులేని ఆర్కిటిక్. 2044 నుంచి ఏటా కొంతకాలం ఐస్ అదృశ్యం. వాతావరణ మార్పులే కారణం :

i. మానవ చర్యలతో తలెత్తుతున్న వాతావరణ మార్పుల వల్ల ఆర్కిటిక్ మహాసాగరంలో ఏటా కొంతకాలం పాటు మంచు జాడే కనపడదని అమెరికాలోని కాలిఫోర్నియా విశ్వవిద్యాలయ పరిశోధకులు నిర్వహించిన అధ్యయనం హెచ్చరించింది.

ii. 2044 నుంచి 2067 మధ్యకాలంలో ఏటా సెప్టెంబర్‌లో మంచు జాడలేని పరిస్థితి తలెత్తుతుందని పేర్కొన్నారు. దీనివల్ల ఆర్థికంగా, పర్యావరణపరంగా నష్టాలు పెరుగుతాయని చెప్పారు.

Appointments

జస్టిస్ బోబ్డే ప్రమాణ స్వీకారం. రాష్ట్రపతిభవన్‌లో నిరాడంబరంగా కార్యక్రమం :

జస్టిస్ బోబ్డే చేత సుప్రీంకోర్టు ప్రధాన న్యాయమూర్తిగా సోమవారం ప్రమాణస్వీకారం చేయిస్తున్న రాష్ట్రపతి రామ్‌నాథ్ కోవింద్

i. భారత 47వ ప్రధాన న్యాయమూర్తిగా జస్టిస్ శరద్ అరవింద్ బోబ్డే(63) బాధ్యతలు చేపట్టారు. రాష్ట్రపతి భవన్‌లోని దర్బార్ హాల్‌లో నిరాడంబరంగా నిర్వహించిన కార్యక్రమంలో రాష్ట్రపతి రామ్ నాథ్ కోవింద్ ఆయనతో ప్రమాణ స్వీకారం చేయించారు.

ii. జస్టిస్ బోబ్డే ఆంగ్లంలో ప్రమాణం చేశారు. ఆయన 17 నెలలపాటు చీఫ్‌జస్టిస్ పదవిలో కొనసాగుతారు. 2021 ఏప్రిల్ 23న పదవీ విరమణ పొందుతారు.

కొలీజియం సభ్యురాలిగా జస్టిస్ బానుమతి :

i. సీనియర్ న్యాయమూర్తి జస్టిస్ ఆర్.బానుమతికి సుప్రీంకోర్టు కొలీజియంలో స్థానం లభించింది. ప్రధాన న్యాయమూర్తిగా జస్టిస్ రంజన్ గొగొయి పదవీ విరమణ చేయడంతో అందుకు అనుగుణంగా మార్పులు చేయాల్సి వచ్చింది.

ii. కొలీజియంలో అయిదుగురు అత్యంత సీనియర్ న్యాయమూర్తులకు సభ్యత్వం ఉంటుంది.

iii. ప్రస్తుత సీజేఐ జస్టిస్ ఎస్.ఎ.బోబ్డే, జస్టిస్ ఎన్.వి.రమణ, జస్టిస్ అరుణ్ మిశ్ర, జస్టిస్ ఆర్.ఎఫ్ .నారిమన్, జస్టిస్ ఆర్.బానుమతిలు సభ్యులుగా ఉంటారు.

iv. కొలీజియం సభ్యత్వం పొందిన రెండో మహిళా న్యాయమూర్తి ఆమె కావడం గమనార్హం.

శ్రీలంక అధ్యక్షుడిగా గోటబాయ ప్రమాణం :

i. శ్రీలంక ఏడో అధ్యక్షుడిగా గోటబాయ రాజపక్స ప్రమాణ స్వీకారం చేశారు. సంప్రదాయాన్ని పక్కనపెట్టి రాజధాని కొలంబోలో కాకుండా, ఇక్కడికి 200 కిలోమీటర్ల దూరంలోని అనురాధపురలో ప్రమాణ స్వీకార కార్యక్రమం నిర్వహించారు.

ii. అక్కడ ప్రాచీన బౌద్ధ ఆలయమైన రువన్‌వెలి సేయలో అధ్యక్షుడిగా బాధ్యతలు చేపట్టారు.

అవార్డులు

శ్రీదేవి, రేఖలకు ANR జాతీయ పురస్కారాలు :

i. ఏఎన్నార్ జాతీయ పురస్కారాల ప్రదాన కార్యక్రమం హైదరాబాద్‌లో జరిగింది. చిరంజీవి చేతుల మీదుగా 2018 సంవత్సరానికిగానూ శ్రీదేవి తరఫున బోనీకపూర్, 2019 సంవత్సరానికిగానూ రేఖ పురస్కారాలు అందుకున్నారు.

ii. ఈ అవార్డును అక్కినేని ఇంటర్నేషనల్ ఫౌండేషన్ స్థాపించింది మరియు భారతీయ సినిమాపై శాశ్వత ప్రభావాన్ని చూపిన వారిని సత్కరిస్తుంది.

ముఖ్యమైన రోజులు

National Integration Day (జాతీయ సమైక్యత దినం) – November 19

i. జాతీయ సమైక్య దినోత్సవం 19 నవంబర్ 2013 న భారతదేశం అంతటా జరుపుకుంటారు. ఇది భారత మొదటి మహిళా ప్రధాన మంత్రి ఇందిరా గాంధీ జన్మదినంగా జరుపుకుంటారు.

ii. భారతదేశం అంతటా ప్రజలలో ప్రేమ మరియు ఐక్యతను పెంపొందించడానికి జాతీయ సమైక్య దినోత్సవాన్ని జరుపుకుంటారు.

iii. ఇంటర్ స్టేట్ యూత్ ఎక్స్చేంజ్ ప్రోగ్రాం (ISYEP), నేషనల్ ఇంటిగ్రేషన్ క్యాంప్ (NIC), నేషనల్ యూత్ ఫెస్టివల్, నేషనల్ యూత్ అవార్డు మరియు అనేక రకాల కార్యక్రమాలు మరియు కార్యకలాపాలను నిర్వహించడం ద్వారా భారతదేశంలో ప్రతి సంవత్సరం జాతీయ ఇంటిగ్రేషన్ డే జరుపుకుంటారు.

International Men's Day (అంతర్జాతీయ పురుషుల దినోత్సవం) – November 19

i. Theme 2019 : "Making a Difference for Men and Boy's"

ii. ప్రపంచానికి, సమాజాలకు మరియు వారి కుటుంబాలకు పురుషులు తీసుకువచ్చే సానుకూల వ్యత్యాసాన్ని ఎత్తిచూపడానికి అంతర్జాతీయ పురుషుల దినోత్సవాన్ని జరుపుకుంటారు. ఇది పురుషుల శ్రేయస్సు మరియు ప్రపంచ స్థాయిలో పురుషులు ఎదుర్కొంటున్న సమస్యల గురించి అవగాహన పెంచుతుంది.

iii. అంతర్జాతీయ పురుషుల దినోత్సవం 2019 యొక్క థీమ్ "మేకింగ్ ఎ మెన్ ఎ డిఫరెన్స్ ఫర్ మెన్ అండ్ బాయ్స్" . ఇది పురుషులు మరియు అబ్బాయిలకు విలువ ఇవ్వవలసిన అవసరాన్ని మరియు ప్రపంచవ్యాప్తంగా పురుషుల మరియు అబ్బాయిల ఆరోగ్యం మరియు శ్రేయస్సులో ఆచరణాత్మక మెరుగుదలలు చేసే వ్యక్తులకు సహాయం చేయడంపై దృష్టి పెడుతుంది.

iv. అంతర్జాతీయ పురుషుల దినోత్సవాన్ని డాక్టర్ జెరోమ్ టీలుక్సింగ్ 1999 లో స్థాపించారు. అతను వెస్టిండీస్ విశ్వవిద్యాలయంలో చరిత్ర లెక్చరర్. 1960 నుండి ప్రజలు అంతర్జాతీయ మహిళా దినోత్సవానికి సమానమైన అంతర్జాతీయ పురుషుల దినోత్సవాన్ని జరుపుకోవడానికి ప్రయత్నిస్తున్నారు.

World Toilet Day (ప్రపంచ మరుగుదొడ్డి దినోత్సవం) – November 19

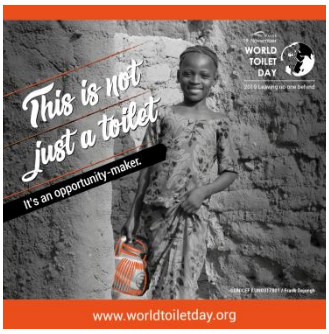

i. Theme 2019 : Leaving No One Behind

ii. ప్రతి సంవత్సరం నవంబర్ 19 న ప్రపంచ మరుగుదొడ్డి దినోత్సవాన్ని జరుపుకుంటారు. ప్రపంచ పారిశుద్ధ్య సంక్షోభాన్ని పరిష్కరించడానికి మరియు 2030 నాటికి అందరికీ పారిశుద్ధ్యానికి హామీ ఇచ్చే సస్టైనబుల్ డెవలప్‌మెంట్ గోల్ 6 (SDG 6) ను సాధించడంలో సహాయపడే చర్యల గురించి ఇదంతా ఉంది.

iii. ప్రపంచ మరుగుదొడ్డి దినోత్సవం 2019 ప్రజలు పారిశుధ్యం లేకుండా వెనుకబడి ఉండటంపై దృష్టిని ఆకర్షిస్తోంది.

ఝాన్సీ లక్ష్మీబాయి జననం : 19 నవంబర్ 1828

i. ఝాన్సీ లక్ష్మీబాయి (19 నవంబర్ 1828 - 18 జూన్ 1858) అసలు పేర మణికర్ణిక. ఆమె 1828వ సంవత్సరము నవంబరు నెల19 న మహారాష్ట్ర కు చెందిన సతారలో ఒక కర్హాడీ బ్రాహ్మణుల వంశంలో వారణాసిలో జన్మించింది.

ii. పేరు మణికర్ణిక కాగా ఆమె ను ముద్దుగా మను అని పిలుచుకునేవారు. ఆమె తల్లి రాణి నాలుగేళ్ళ ప్రాయంలో ఉండగానే కన్ను మూసింది. దాంతో ఆమెను పెంచాల్సిన బాధ్యత తండ్రి మీద పడింది.

iii. ఇలాంటి క్లిష్ట సమయంలో బాజీరావు పీష్వా మోరోఝాన్సీ లక్ష్మిబాయి ఉత్తర భారతదేశ రాజ్యమైన ఝాన్సీ అనే రాజ్యానికి రాణి. 1857లో ఆంగ్లేయుల పరిపాలనకు వ్యతిరేకంగా జరిగిన మొదటి భారత స్వాతంత్ర్య సంగ్రామంలో ప్రముఖ పాత్ర పోషించింది. భారతదేశంలోని బ్రిటిష్ పరిపాలనలో ఝాన్సీ కి రాణి గ ప్రసిద్ధికెక్కినది.

iv. 1857 లో భారత దేశ తిరుగుబాటుదార్లలోముఖ్యమైన వాళ్ళలో ఈమె ఒకరు. మరియు భారతదేశంలోని బ్రిటిష్ పరిపాలన ను అడ్డు వాళ్లకి ఈమె గుర్తుగా నిలిచారు. ఆమె 1858 జూన్ 17 లో గ్వాలియర్ లో యుద్ధ సమయములో మరణించింది

ఇందిరా గాంధీ 102వ జయంతి : నవంబర్ 19, 1917

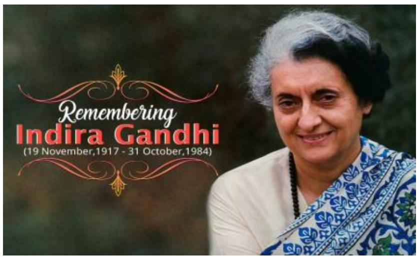

i. ఇందిరా ప్రియదర్శిని గాంధీ (నవంబర్ 19, 1917 – అక్టోబర్ 31, 1984) భారతదేశపు మొట్టమొదటి మరియు ఏకైక మహిళా ప్రధానమంత్రి. ఆమె 1966 నుండి 1977 వరకు వరుసగా 3 పర్యాయాలు మరియు 1980లో 4వ పర్యాయం ప్రధానమంత్రిగా పనిచేసింది.

ii. ఆమె భారత తొలి ప్రధానమంత్రి జవహర్ లాల్ నెహ్రూ ఏకైక కుమార్తె. జవహర్ లాల్ నెహ్రుకి మొదటి సారి ప్రధాన మంత్రిగా ఉన్నప్పుడు ప్రధానమంత్రికి సెకట్రరీగా జీతం లేకుండా

పనిచేసింది. 1964 సంవత్సరములో తండ్రి మరణం తరువాత రాజ్యసభకు ఎన్నిక అయింది. లాల్ బహదుర్ శాస్త్రి మంత్రి మండలిలో ప్రసారశాఖ మంత్రిగా పనిచేసింది.

iii. ఇందిరా ప్రియదర్శిని 1917, నవంబర్ 19 తేదీన జవహర్ లాల్ నెహ్రూ, కమలా నెహ్రూ ల ఏకైక సంతానంగా అలహాబాదులోని ఆనంద్ భవన్ లో జన్మించింది. ఆమ మోతీలాల్ నెహ్రూకు మనుమరాలు.

iv. స్వాతంత్ర్యం సంపాదించడంకోసం లండనులో స్థాపించబడిన ఇండియాలీగ్ లో 1930 లో చేరింది. కాంగ్రెస్ కార్యకర్తలు ఆమెను 1959 ఫిబ్రవరి 2 న భారత జాతీయ కాంగ్రెస్ అధ్యక్షురాలిగా ఎన్నుకున్నారు.

v. ఆమె 1966 జనవరి 24న మొదటిసారిగా ప్రధానమంత్రి బాధ్యతలను స్వీకరించి దేశ మొట్టమొదటి మహిళా ప్రధానమంత్రిగా రికార్డు సృష్టించింది. నేటివరకు కూడా మరో మహిళ ఆ స్థానాన్ని చేపట్టలేదు.

vi. ప్రధాన మంత్రి పదవికి జరిగిన పోటీలో ఇందిరా గాంధీ మొరార్జీ దేశాయ్ ను అప్పటి కాంగ్రెస్ పార్టీ అధ్యక్షుడు కుమారస్వామి కామరాజ్ మద్దతుతో సిండికేట్ సహాయంతో 355-169 ఓట్లతో ఓడించి దేశ 3వ ప్రధాన మంత్రిగా పదవీ బాధ్యతలు చేపట్టింది.

vii. సిక్కుల కోరిక మేరకు వారికి హర్యానా రాష్ట్రాన్ని ఏర్పాటు చేసింది. ఈ ఏర్పాటుకు ఒప్పుకోని కొంతమంది తిరుగుబాటు చెయ్యగా దానిని ఆమె అణచివేసింది.

viii. మొరార్జీ దేశాయ్ ను సంతృప్తి పర్చడానికి ఉప ప్రధానమంత్రి మరియు కీలకమైన ఆర్థిక మంత్రి పదవులను ప్రసాదించింది. అంతర్గత పోరాటాల ఫలితంగా 1967 ఎన్నికలలో కాంగ్రెస్ పార్టీ దాదాపు 60 స్థానాలను కోల్పోవాల్సివచ్చింది.

ix. రాజభరణాల రద్దు, 1966లో రూపాయి మూల్య న్యూనీకరణ, 1969లో బ్యాంకుల జాతీయీకరణ లాంటి నిర్ణయాలతోపాటు దేశంలో పంటల ఉత్పత్తిని పెంచడానికి హరిత విప్లవం, పేదరిక నిర్మూలన కై గరీబీ హటావో నినాదం, 20 సూత్రాల పథకము లాంటి ప్రజాకర్షక పథకాలు చేపట్టింది.

x. 1971లో అమేథీ లోక్ సభ నియోజకవర్గంలో రాజ్ నారాయణ్ పై గెల్చిన ఇందిర ఎన్నిక చెల్లదని ఇందిరాగాంధీ విజయాన్ని సవాలు చేస్తూ రాజ్‌నారాయణ్ దాఖలు చేసిన పిటీషన్‌పై ఇందిరాగాంధీ ఎన్నిక చెల్లదని, తరువాత 6 సంవత్సరాల వరకు ఇందిరాగాంధీ ఎన్నికల కార్యక్రమాల్లో పాల్గొనరాదని అలహాబాదు హైకోర్టు 1975లో తీర్పు ఇచ్చింది. దీనిపై ఇందిరాగాంధీ స్టే ఆర్డర్ తెచ్చుకున్నది.

xi. దేశంలో శాంతి భద్రతలు, శాంతిని స్థాపించడం కోసం తాను ఎంతటి కఠినమైన చర్యకైనా సిద్ధమని నిరూపిస్తూ ఇందిర దేశామంతటా ఎమర్జెన్సీ ప్రకటించేందుకు రంగం సిద్ధం చేసింది. అప్పటి అధ్యక్షుడు ఫక్రుద్దీన్ అలీ అహ్మద్ రాజ్యాంగంలోని 352 వ ఆర్టికల్ ప్రకారం 1975 జూన్ 25న ఎమర్జన్సీ ప్రకటించింది. అదే రోజు ర్యాలీ నిర్వహించాలని ప్రతిపక్ష నాయకుల వ్యూహం.

xii. అత్యవసర పరిస్థితి పరిణామం 1977 ఎన్నికలలో ఓటమి రూపంలో బయటపడింది. ఇందిరా గాంధీ సొంత నియోజకవర్గమైన రాయ్ బరేలీలో కూడా జనతా పార్టీకి చెందిన రాజ్ నారాయణ్ చేతిలో ఓడిపోయింది.

xiii. ఆమె స్వయంగా ఆంధ్ర ప్రదేశ్ లోని మెదక్ లోక్సభ నియోజకవర్గం నుంచి మంచి ఆధిక్యతతో గెలుపొందింది.

xiv. ఇందిరాగాంధీ అక్టోబరు 31 1984 న్యూఢిల్లీ లోని సఫ్దార్‌జంగ్ రోడ్డు లోని తన నివాసంలో హత్య గావించబడ్డారు. ఆమె తమ అంగరక్షకులయిన సత్వంత్‌సింగ్ మరియు బియాత్‌సింగ్ లచే హత్య గావింపబడ్డారు. ఈ హత్య అమృత్‌సర్ లోని స్వర్ణ దేవాలయంలో భారత సైన్యం జూన్ 1984 న జరిపిన ఆపరేషన్ బ్లూస్టార్కు ప్రతీకారంగా జరిగింది.

xv. 1971లో భారత ప్రభుత్వపు అత్యున్నత అవార్డు భారత రత్నను స్వీకరించి ఈ పురస్కారాన్ని పొందిన మొట్టమొదటి మహిళగా స్థానం సంపాదించింది.

ఇందిరా గాంధీ జీవితంలో ప్రధాన ఘట్టాలు :

1938 : భారత జాతీయ కాంగ్రెసులో ప్రవేశం

1955 : అఖిలభారత కాంగ్రెసుకి అధ్యక్షురాలుగా ఎన్నికైనది.

1966-01-24 : భారతప్రధానిగా ఎన్నికై అతిచిన్నవయసులో తొలి మహిళా ప్రధానిగా బాధ్యతలు చేపట్టింది.

1966 : రాజ్యసభ ద్వారా ప్రధానమంత్రి పదవి చేపటిన వ్యక్తులలో ఇందిరా గాంధీ మొట్టమొదటిది.

1966-1977 1980-1984 : జవహర్ లాల్ నెహ్రూ తర్వాత అత్యధిక కాలం పాటు ప్రధానమంత్రి పదవి చేపట్టి రెండో స్థానంలో నిల్చింది.

1967-03-13 : కాంగ్రెసుపార్టీ నాయకురాలిగా ఏకగ్రీవంగా ఎన్నికై, ప్రధానిగా 2వసారి ప్రమాణస్వీకారం చేసింది. తన పాలనలో గోల్డ్ కంట్రోల్ ను ఎత్తివేసింది.

1969 : ఇందిరా కాంగ్రెస్ పార్టీ స్థాపన

1971 : 19 బ్యాంకులను జాతీయం చేసింది.

1971-03-18 : ఎన్నికల్లో గెలిపొంది, 3వసారి ప్రధానిగా ప్రమాణస్వీకారం చేసింది.

1971 : పాకిస్తాన్‌తో యుద్ధం జరగగా, ఓడించింది.

1971 : తూర్పు పాకిస్తాన్‌ను పాకిస్తాన్ నుండి విడదీసి బంగ్లాదేశ్ ను ఏర్పాటు చేసింది.

1971 : భారతరత్న పురస్కారాన్ని పొందిన మొట్టమొదటి మహిళ ఇందిరా గాంధీ.

1973 మే :సముద్రంలోని తైలనిక్షేపాలను వెలికితీసే సాగర్ సామ్రాట్ ని ఏర్పాటుచేసింది.

- ఈమె హయంలో రాజస్థానలోని ఫోఖ్రాన్ వద్ద భూగర్భ అణుపేలుడు ప్రయోగం జరిపింది.

1975-04-19 : తొలిసారిగా కృత్రిమ ఉపగ్రహమైన ఆర్యభట్ట ప్రయోగం ఈమె హయంలో జరిగింది.

- సిక్కులను భారతదేశంలో అంతర్భాగం చేసింది. రాజభరణాల రద్దు చేసింది.

1975-06-25 : దేశంలో అత్యవసరపరిస్థితి విధించింది.

1977 : ఎన్నికలలో ఓడిపోయిన మొట్టమొదట భారత ప్రధానమంత్రి ఇందిరా గాంధీ.

1980 : కొద్ది కాలం విరామం తర్వాత మళ్ళీ భారత ప్రధానమంత్రి పదవి చేపట్టిన వారిలో మొట్టమొదటి వ్యక్తి.

- ఈమె హయంలో ఆలీనోద్యమం కొత్తరూపు సంతరించుకుంది.

1983లో కామన్వెల్త్ ప్రధానుల సభను నిర్వహించింది.

- సిక్కుల పవిత్రదేవాలయం స్వర్ణమందిరాన్ని నివాసం చేసుకొని మారణకాండ సాగించిన ఉగ్రవాది బింద్రైన్ వాలా. బింద్రైన్ వాలాపై దాడికోసం స్వర్ణదేవాలయంలోకి సైన్యాన్ని పంపించి, ఆ దాడిలో అతడితోపాటు అతడి అనుచరులు మరణించారు. ఈ దాడియే ఆపరేషన్ బ్లూస్టార్ గా ప్రసిద్ధిగాంచింది.

- ఈమె ఆర్థిక కార్యక్రమంపై 20సూత్రాలని కూడా అమలపరిచింది.

1983 : అలీన దేశాల సదస్సును ఢిల్లీలో నిర్వహించింది.

1984 : ఆపరేషన్ బ్లూ స్టార్ చర్యకు ఆదేశం

1984-10-31 : ఉదయం 9గంటల16నిమిషాలకి ఈమెను ఈమె అంగరక్షకులే కాల్చగా, స్వంతయింటిలోనే మరణించెను. హత్యకు గురైన మొట్టమొదటి భారత ప్రధానమంత్రి కూడా ఇందిరా గాంధీ.

- ఈమె సమాధి నిర్మించిన ప్రదేశానికి శక్తిస్థల్ అని పేరుపెట్టారు. ది ఇయర్స్ ఆఫ్ ఛాలెంజ్ 1966-1969, ది ఇయర్స్ ఆఫ్ ఎన్డీవర్ 1969-1972, ఇండియా 1975 మొదలగు పుస్తకాలు రచించెను.
- అంతరిక్షంలో ఉన్న వ్యోమగామితో మాట్లాడిన మొట్టమొదటి భారత ప్రధానమంత్రి ఇందిరా గాంధీ

క్రీడలు

సిట్సిపాస్‌దే టైటిల్. ఏటీపీ ఫైనల్స్ :

i. యువ టెన్నిస్ ఆటగాడు స్టెఫనోస్ సిట్సిపాస్ (గ్రీస్) అదరగొట్టాడు. నాదల్, ఫెదరర్, జకోవిచ్ లాంటి దిగ్గజాలను తోసిరాజంటూ ఏటీపీ ఫైనల్స్ టోర్నీ టైటిల్‌ను చేజిక్కించుకున్నాడు.

ii. ఫైనల్లో 21 ఏళ్ల సిట్సిపాస్ 6-7 (6-8), 6-2, 7-6 (7-4)తో డోమినిక్ థీమ్ (ఆస్ట్రియా)పై పోరాడి గెలిచాడు. ఈ ప్రతిష్ఠాత్మక టోర్నీలో తొలిసారి తుదిపోరుకు చేరిన సిట్సిపాస్.. వరుసగా రెండోసారి ఫైనల్లో అడుగుపెట్టిన థీమ్ మధ్య టైటిల్ పోరు హోరాహోరీగా సాగింది.

iii. తొలిసారి ఈ టైటిల్ గెలిచిన అతడు.. 2001 తర్వాత అత్యంత పిన్న వయసులో ఏటీపీ ఫైనల్స్ విజేతగా నిలిచిన ఆటగాడిగా రికార్డు సృష్టించాడు.

బ్రెజిల్ గ్రాండ్‌ప్రి విజేత వెర్స్టాపెన్ :

i. రెడ్ బుల్ డ్రైవర్ మాక్స్ వెర్‌స్టాపెన్ బ్రెజిల్ గ్రాండ్‌ప్రి ఫార్ముల వన్ ఛాంపియన్‌గా నిలిచాడు. ప్రపంచ ఛాంపియన్ లూయిస్ హమిల్టన్ వెనక్కి నెట్టి వెర్‌స్టాపెన్... ట్రోఫీని సొంతం చేసుకున్నాడు.

ii. ఈ సీజన్లో అతనికిది మూడో టైటిల్. గాస్లె (ఫ్రాన్స్) రెండో స్థానంలో నిలవగా, సైంజ్ జూనియర్ మూడో స్థానం సాధించాడు. హమిల్టన్ ఏడో స్థానంతో సరిపెట్టుకున్నాడు.

>>>>>>>>>>>>>>>>>> End of the day <<<<<<<<<<<<<<<<<<

✍ కరెంట్ అఫైర్స్ 20 నవంబరు 2019 Wednesday ✍

జాతీయ వార్తలు

జనాభా లెక్కలకు రూ.8,754 కోట్లు. 16 భాషల్లో సేకరణ. డిజిటల్, పేపర్ రెండూ వినియోగం :

i. కేంద్ర ప్రభుత్వం తలపెట్టిన 2021 జనాభా లెక్కల సేకరణకు రూ.8,754.23 కోట్లు కేటాయించాలని ఆర్థికశాఖ సిఫార్సు చేసినట్లు కేంద్ర హోంశాఖ సహాయ మంత్రి నిత్యానందరాయ్ తెలిపారు.

ii. 16 భాషల్లో జనాభా లెక్కలు సేకరించనున్నట్లు ఆయన లోక్‌సభలో పేర్కొన్నారు. ఈసారి లెక్కలను మొబైల్ యాప్‌తోపాటు, పేపర్ ద్వారానూ సేకరించనున్నట్లు చెప్పారు.

iii. జనాభా లెక్కల సేకరణ రెండు దశల్లో సాగుతుందని చెప్పారు. 2020 ఏప్రిల్ నుంచి సెప్టెంబర్ వరకు ఇళ్ల గుర్తింపు (హౌస్ లిస్టింగ్), ఇళ్ల లెక్కింపు (హౌసింగ్ సెన్సస్), 2021 ఫిబ్రవరి 9 నుంచి 28 వరకు జనాభా లెక్కింపు కార్యక్రమం జరుగుతుందని వెల్లడించారు.

Surrogacy Bill introduced :

i. The government introduced the Surrogacy (Regulation) Bill, 2019 in the Rajya Sabha, with Health Minister Harsh Vardhan terming it a “game-changer” as it aims at regulating surrogacy in India for the first time.

ఇతర రాష్ట్రాలు / కేంద్ర పాలిత ప్రాంతాల వార్తలు

Darjeeling’s green and white teas get GI tag :

- The green tea and white tea of Darjeeling have been registered as a geographical indication (GI) products in the country.
- These two varieties of Darjeeling tea have been registered under Geographical Indications of Goods (Registration and Protection) Act 1999, with effect from October 2019.
- This will “strengthen the protection of the intellectual property rights of the Darjeeling tea” which is considered as “niche and luxury” products in the country and abroad.

సైన్స్ అండ్ టెక్నాలజీ

ISRO to launch Cartosat-3, 13 commercial nano satellites on Nov 25

- India’s Polar Satellite Launch Vehicle, PSLV-C47 will launch Cartosat-3 and 13 commercial nanosatellites into Sun Synchronous orbit from Satish Dhawan Space Centre (SDSC) SHAR, Sriharikota on 25th November.
- Cartosat-3 satellite is a third-generation agile advanced satellite having high-resolution imaging capability.
- This will be the 74th launch vehicle mission from SDSC SHAR, Sriharikota.
- PSLV-C47 is the 21st flight of PSLV in ‘XL’ configuration, that is with 6 solid strap-on motors.
- PSLV-C47 will also carry 13 commercial nanosatellites from the United States of America as part of a commercial arrangement with NewSpace India Limited (NSIL), Department of Space.

Pakistan becomes 1st country to introduce new vaccine to combat typhoid

- Pakistan became the 1st country in the world to introduce a new Typhoid Conjugate Vaccine (TCV) in an effort to combat a drug-resistant strain of the potentially fatal disease in the Sindh province.
- The vaccine, approved by the World Health Organisation (WHO) in 2018, will initially be used during a two-week immunisation campaign starting from November 18 to November 30 in the urban areas of Sindh.

- Typhoid Conjugate Vaccine (TCV) is a one-dose vaccine, that will be injected intramuscularly.
- The vaccine cost is low and it has high efficiency.
- It is expected to provide long-lasting immunity power in adults, children and 9 month infants.

Persons in news

ECI to establish a visiting chair in memory of TN Seshan

- The Election Commission has decided to establish a visiting chair on the inter-disciplinary approach to electoral studies to commemorate former Chief Election Commissioner (CEC) TN Seshan's "special connect with the young and aspiring India".
- Former Chief Election Commissioner(CEC) TN Seshan who passed away recently on November 10, 2019.
- It will be established in the Centre for Curriculum Development at India International Institute of Democracy and Election Management (IIIDEM), New Delhi from 2020-2025.
- N Gopalaswami, former CEC will be the mentor of the chair. The chair is expected to be functional by August-September 2020.

Reports/Ranks/Records

దిల్లీ 9.. బెంగళూరు 20.. ప్రపంచంలో అత్యంత ఖరీదైన నివాస విపణుల్లో స్థానాలు. అగ్రస్థానంలో మాస్కో @ నైట్ ఫ్రాంక్ నివేదిక

i. ప్రపంచంలో అత్యంత వేగంగా ధరలు పెరుగుతున్న ఖరీదైన నివాస విపణుల జాబితాలో దిల్లీకి 9వ ర్యాంకు లభించింది. బెంగళూరు 20వ స్థానంలోను, ముంబయి 28వ స్థానంలోనూ నిలిచాయి.

ii. జాబితాలో మాస్కోకి అగ్రస్థానం దక్కింది. ఫ్రాంక్‌ఫర్ట్ రెండో స్థానంలో నిలవగా.. తైపీ మూడో ర్యాంకు పొందింది.

iii. సియోల్‌కు జాబితాలో ఆఖరి ర్యాంకు లభించింది. బెంగళూరు ర్యాంకు 15 నుంచి 5 స్థానాలు తగ్గి 20కి దిగివచ్చింది. ముంబయి 30వ స్థానం నుంచి రెండు స్థానాలు పెంచుకొని 28వ స్థానంలో నిలిచింది.

53 road crashes, 17 deaths per hour in 2018 :

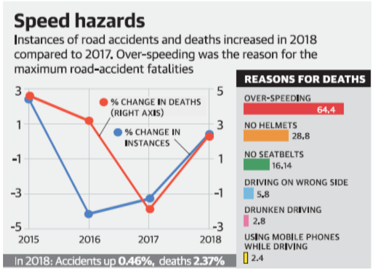

i. More than 1.5 lakh people lost their lives in road crashes in the country in 2018, registering an increase of 2.4% as compared to the year before, when there were 1.47 lakh fatalities.

ii. The Ministry of Road Transport and Highways released the annual report on road accidents in India, which shows a daily average of 1,280 road crashes and 415 deaths.

iii. India is the most unsafe country in the world for road users across 199 countries, as reported by the Geneva-based World Road Federation's World Road Statistics 2018. It's followed by China (63,000 deaths) and the U.S. (37,000 deaths).

iv. Among the States, Tamil Nadu (13.7%) topped the country in terms of the total number of road crashes, followed by Madhya Pradesh (11%) and Uttar Pradesh (9.1%).

v. The highest road fatalities were observed In Uttar Pradesh (22,256), followed by Maharashtra (13,261) and Tamil Nadu (12,216).

అవార్డులు

తెలంగాణకు స్వచ్ఛ కిరీటం. 2019కి రాష్ట్రాన్ని వరించిన స్వచ్ఛ సర్వేక్షణ్ గ్రామీణ్ పురస్కారం :

కేంద్ర మంత్రి డి.వి.సదానందగౌడ చేతుల మీదుగా అవార్డు స్వీకరిస్తున్న రాష్ట్ర పంచాయతీరాజ్, గ్రామీణాభివృద్ధి శాఖ మంత్రి ఎర్రబెల్లి దయాకర్‌రావు

i. తెలంగాణను స్వచ్ఛ కిరీటం వరించింది. తాగునీరు, పరిశుభ్రత విభాగంలో ప్రథమ స్థానంతో స్వచ్ఛ సర్వేక్షణ్ గ్రామీణ్-2019 పురస్కారాన్ని దక్కించుకుంది.

ii. దిల్లీలో కేంద్ర ఎరువులు, రసాయనాల శాఖ మంత్రి డి.వి.సదానందగౌడ చేతుల మీదుగా రాష్ట్ర పంచాయతీరాజ్, గ్రామీణాభివృద్ధిశాఖ మంత్రి ఎర్రబెల్లి దయాకర్‌రావు సంబంధిత అవార్డును స్వీకరించారు.

సునీతా నారాయణ్‌కు ‘ఇందిరాగాంధీ శాంతి బహుమతి’ ప్రదానం, 2019వ సంవత్సరానికి గాను డేవిడ్ అటెన్‌బరో :

i. ‘సెంటర్ ఫర్ సైన్స్ అండ్ ఎన్విరాన్‌మెంట్’(సీఎస్‌ఈ) సారథి సునీతా నారాయణ్‌కు 2018 సంవత్సరానికి గాను ప్రకటించిన ‘ఇందిరాగాంధీ శాంతి బహుమతి’ని ప్రదానం చేశారు.

ii. 2019వ సంవత్సరానికి గాను ఈ ప్రతిష్ఠాత్మక బహుమతికి బ్రిటన్‌కు చెందిన పర్యావరణవేత్త, ప్రకృతి పరిరక్షణకు అవిశ్రాంతంగా పోరాడుతున్న నిత్య కృషీవలుడు డేవిడ్ అటెన్‌బరో(93)ను ‘ఇందిరాగాంధీ స్మారక ట్రస్టు’ ఎంపిక చేసింది. మాజీ రాష్ట్రపతి ప్రణబ్‌ముఖర్జీ సారథ్యంలోని న్యాయనిర్ణేతల బృందం అటెన్‌బరో పేరును ప్రకటించింది.

Art and Culture

International cherry blossom festival 2019 celebrated in Shillong, Meghalaya

- Meghalaya Chief Minister has Inaugurated the 4th International Cherry Blossom Festival 2019 held in Shillong, Meghalaya.

- For the 1st time, India & South Korea jointly celebrated this festival that witnessed the celebration of unique autumn flowering of Himalayan Cherry Blossoms (scientifically known as the Prunus serrulata).
- South Korea Ambassador to India Shin Bong-Kil joined the celebration.

సినిమా వార్తలు

‘ఇఫి’ స్వర్ణోత్సవ సంబరాలు @గోవా

i. భారత ప్రభుత్వం ప్రతిష్ఠాత్మకంగా నిర్వహించబోతున్న ఇంటర్నేషనల్ ఫిలిం ఫెస్టివల్ ఆఫ్ ఇండియా (ఇఫి) స్వర్ణోత్సవాలకు సమయం ఆసన్నమైంది. గోవాలో నేడు(Nov 20) మొదలుకానున్న ఈ చిత్రోత్సవం ఈ నెల 28 వరకూ అంగరంగ వైభవంగా కొనసాగనుంది.

ii. భారత సమాచార, ప్రసార మంత్రిత్వ శాఖ 1952 నుంచి ఈ వేడుకను నిర్వహిస్తోంది. అయితే ఆరంభంలో ఏటా జరిపేవారు కాదు. 1975 నుంచి క్రమం తప్పక నిర్వహిస్తున్నారు.

iii. 2004 నుంచి గోవాను శాశ్వత వేదికగా మార్చారు. ఈ ఏడాదితో ‘ఇఫి’కి 50 వసంతాలు పూర్తవుతున్న సందర్భంగా స్వర్ణోత్సవ సంబరాలను నిర్వహిస్తున్నారు.

iv. ఈ ఏడాది రష్యాను ఎంపిక చేశారు. భారత్, రష్యాల మధ్య సాంస్కృతిక సంబంధాలను బలోపేతం చేసే దిశగా ఈ వేడుకలో ఆ దేశ చిత్రాలను ప్రత్యేకంగా ప్రదర్శిస్తారు.

v. గోవా ప్రభుత్వం ఈ వేడుకల కోసం పెడుతున్న ఖర్చు రూ.18 కోట్లు (అంచనా).

vi. భారతీయ సినీ పరిశ్రమకు రజనీకాంత్ చేసిన సేవలకుగానూ ఆయన్ను ఐకాన్ ఆఫ్ ది గోల్డెన్ జూబ్లీ ఆఫ్ ఇఫి 2019 పురస్కారంతో సత్కరించనున్నారు. అలాగే ఫ్రెంచ్ నటి ఇసాబెల్లె హుపర్ట్‌కు జీవన సాఫల్య పురస్కారాన్ని అందిస్తారు.

ముఖ్యమైన రోజులు

20 November - Universal Children's Day

i. Universal Children's Day is observed on 20 November annually to promote international togetherness, awareness among children worldwide and improving children's welfare. It was established in 1954.

ii. On this day in 1959, the UN General Assembly adopted the Declaration of the Rights of the Child. And in 1989 on the same day, the UN General Assembly also adopted the Convention on the Rights of the Child.

20 November – Africa Industrialisation Day

i. Africa Industrialisation Day is celebrated on 20 November to raise worldwide about the problems and challenges of industrialisation in Africa.

ii. This day also draws the attention to the governments and other organisations in several African countries to examine ways to stimulate the industrialisation process of Africa.

World Day of Remembrance for Road Traffic Victims - Third Sunday in November (For 2019, November 17th)

i. Theme 2019 : "Life is not a car part"

ii. The United Nations observes "World Day of Remembrance for Road Traffic Victims" on Third Sunday of November every year. The day has become an important tool in global efforts to reduce road casualties.

iii. It offers an opportunity for drawing attention to the scale of emotional and economic devastation caused by road crashes and for giving recognition to the suffering of road crash victims and the work of support and rescue services.

iv. The theme is based on Pillar 3 of the Global Plan for the Decade of Action for Road Safety – Safer vehicles.

v. The World Day of Remembrance for Road Traffic Victims takes place on the third Sunday in November every year as the appropriate acknowledgment of victims of road traffic crashes and their families.

vi. It was started by the British road crash victim charity, RoadPeace, in 1993 and was adopted by the United Nations General Assembly in 2005.

టిప్పు సుల్తాన్ జననం – నవంబర్ 20, 1750

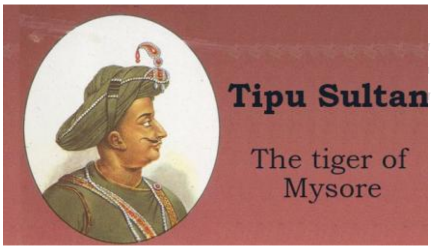

i. టిప్పు సుల్తాన్ (పూర్తి పేరు సుల్తాన్ ఫతే అలి టిప్పు, మైసూరు పులిగా ప్రశిద్ధి గాంచినవాడు. ఇతడి జీవిత కాలం నవంబర్ 20, 1750, దేవనహళ్ళి – మే 4, 1799, శ్రీరంగపట్నం. హైదర్ అలీ అతని రెండవ భార్య ఫాతిమ లేక ఫక్రున్నీసాల ప్రథమ సంతానం.

ii. టిప్పుకి మంచి కవిగా పేరు వుండేది, మతసామరస్యం పాటిస్తూ ఇతర మతాలను, మతాచారాలను గౌరవించెడివాడు. ఫ్రెంచ్ వారి కోరికపై మైసూరులో మొట్టమొదటి చర్చి నిర్మించాడు. అతడికి భాషపై మంచి పట్టు ఉండేది.

iii. బ్రిటీష్‌వాళ్లకు లొంగిపోకుండా ఎదురు నిలిచి పోరాడిన ఏకైక భారతీయరాజు టిప్పు సుల్తాన్. 1782 లో జరిగిన రెండవ మైసూరు యుద్ధంలో తండ్రికి కుడిభుజంగా ఉండి బ్రిటీషువారినీ ఓడించాడు. తండ్రి హైదర్ అలీ అదే సంవత్సరంలో మరణించాడు.

iv. చివరికి రెండో మైసూరు యుద్ధం మంగళూరు ఒప్పందముతో ముగిసి 1799 వరకు టిప్పుసుల్తాన్ మైసూరు సంస్థానమునకు ప్రభువుగా కొనసాగినాడు. ఈ మైసూరు రాజ్యానికి సల్తనత్ ఎ ఖుదాదాద్ అని పేరు.

v. మూడవ మైసూరు యుద్ధం మరియు నాలుగవ మైసూరు యుద్ధంలో బ్రిటీషు వారి చేతిలో ఓడిపోయాడు. చివరికి మే 4, 1799న శ్రీరంగపట్నను రక్షింపబోయి బ్రిటిష్ చేతిలో మరణించాడు.

vi. టిప్పు సుల్తాన్ రాజధాని - శ్రీరంగపట్టణం

vii. టిప్పు సుల్తాన్ వేసవి విడిది - దరియా దౌలత్

viii. టిప్పు సుల్తాన్ స్వేచ్ఛావృక్షం నాటిన ప్రదేశం - శ్రీరంగపట్టణం

ix. టిప్పు సుల్తాన్ తో శ్రీరంగపట్నం ఒప్పందం చేసుకున్నది - కార్న్ వాలీస్

>>>>>>>>>>>>>>>> End of the day <<<<<<<<<<<<<<<<

✍ కరెంట్ అఫైర్స్ 21 నవంబరు 2019 Thursday ✍

జాతీయ వార్తలు

దేశవ్యాప్తంగా జాతీయ పౌర పట్టిక. పౌరసత్వ సవరణ బిల్లుతో సంబంధం లేదు : రాజ్యసభలో కేంద్ర హోంమంత్రి అమిత్‌షా వెల్లడి

i. దేశవ్యాప్తంగా జాతీయ పౌర పట్టిక (నేషనల్ రిజిస్టర్ ఆఫ్ సిటిజన్స్-NRC) రూపకల్పన జరుగుతుందని, కులమతాలకు అతీతంగా ఈ దేశ పౌరులందరికీ ఈ జాబితాలో స్థానం ఉంటుందని కేంద్ర హోంశాఖ మంత్రి అమిత్‌షా చెప్పారు.

ii. పౌరసత్వ సవరణ బిల్లుతో ఎన్ఆర్సీకి సంబంధం లేదన్నారు. ప్రస్తుతం అసోంలో సుప్రీంకోర్టు ఆదేశాలమేరకు ఎన్ఆర్సీ ప్రక్రియ జరిగిందని, దేశవ్యాప్తంగా మొదలుపెట్టినప్పుడు అక్కడ మరోసారి ఆ ప్రక్రియ జరుగుతుందని స్పష్టంచేశారు.

iii. పౌర పట్టికలో అందర్నీ చేర్చే వ్యవస్థ ఉన్నందున దాని గురించి ఎవ్వరూ ఆందోళన చెందాల్సిన అవసరం లేదన్నారు. ఈ దేశంలో ఉన్న పౌరులను నమోదు చేయడమే జాతీయ పౌర పట్టిక ఉద్దేశమని చెప్పారు.

iv. బయటి దేశాల నుంచి వచ్చిన హిందూ, బౌద్ధ, జైన్, సిక్కు, క్రిస్టియన్, పార్శీ శరణార్థులందరికీ పౌరసత్వ సవరణ బిల్లు ద్వారా ఈ దేశ పౌరసత్వం కల్పించనున్నట్లు చెప్పారు. మత వివక్ష కారణంగా బంగ్లాదేశ్, పాకిస్థాన్, అఫ్గానిస్థాన్ నుంచి వచ్చిన ఈ మతాల వారికి భారతీయ పౌరసత్వం కల్పించాల్సిన అవసరం ఉందన్నారు.

v. అసోంలో నిర్వహించిన ఎన్ఆర్సీలో పేర్లు లేనివారంతా ట్రిబ్యునల్‌కు వెళ్లొచ్చునని, దాని నిమిత్తం న్యాయవాదిని ఏర్పాటు చేసుకొని వాదనలను వినిపించడానికయ్యే ఖర్చును అవసరమైతే ఆ రాష్ట్ర ప్రభుత్వమే భరిస్తుందని స్పష్టం చేశారు.

vi. 2014 డిసెంబర్ 31కి ముందు బంగ్లాదేశ్, పాకిస్థాన్, అఫ్గానిస్థాన్ నుంచి వచ్చిన ముస్లిమేతరులకు భారతీయ పౌరసత్వం కల్పించడానికి ఉద్దేశించిన పౌరసత్వ సవరణ బిల్లు-2016ను ఈ ఏడాది

జనవరి 8వ తేదీన లోక్‌సభ ఆమోదించింది. ఆ లోక్‌సభ రద్దుకావడంతో ఆ బిల్లు మురిగిపోయింది. ఇప్పుడు ప్రభుత్వం దాన్ని తిరిగి ప్రవేశపెట్టడానికి సిద్ధమవుతోంది.

ప్రైవేటీకరణకు పచ్చజెండా. BPCL, SCI, కాంకర్‌లలో ప్రభుత్వ వాటా విక్రయం. లేబర్ కోడ్ బిల్లుకు ఆమోదం : కేంద్ర మంత్రిమండలి నిర్ణయాలు

i. మునుపెన్నడూ లేనంత భారీస్థాయిలో ప్రభుత్వ రంగ సంస్థల్లో పెట్టుబడుల ఉపసంహారణపై కేంద్ర ప్రభుత్వం కీలక నిర్ణయం తీసుకొంది. ప్రైవేటీకరణకు పచ్చజెండా చూపింది.

ii. ప్రభుత్వరంగ చమురు సంస్థల్లో రెండో అతిపెద్దదిగా నిలిచే భారత్ పెట్రోలియం కార్పొరేషన్ లిమిటెడ్ (BPCL)తో పాటు, షిప్పింగ్ కార్పొరేషన్ ఆఫ్ ఇండియా (SCI)లో, కంటైనర్ కార్పొరేషన్ ఆఫ్ ఇండియా (CONCOR)లలో ప్రభుత్వ వాటాలు విక్రయించడానికి ఆమోదం తెలిపింది.

iii. యాజమాన్య హక్కులు కోల్పోకుండా.. ఐవోసీ వంటి ఎంపిక చేసిన ప్రభుత్వరంగ సంస్థల్లో వాటాను 51 శాతం కంటే తక్కువకు తగ్గించుకోవాలని ఆర్థిక వ్యవహారాల కేబినెట్ కమిటీ నిర్ణయించింది.

iv. బీపీసీఎల్‌లో కేంద్ర ప్రభుత్వ వాటా 53.29 శాతంతో పాటు, యాజమాన్య హక్కులను కొనుగోలుదారుకు వదిలిపెట్టాలని, షిప్పింగ్ కార్పొరేషన్‌లో ప్రభుత్వ వాటా 63.75 శాతంతోపాటు యాజమాన్య హక్కులను పూర్తిగా బదలాయించాలని నిర్ణయం.

v. కాంకర్‌లో ప్రభుత్వ వాటా 30.8%తో పాటు యాజమాన్య హక్కులను బదలాయించాలని తీర్మానం.తెహ్రీ హైడ్రో డెవలప్‌మెంట్ కార్పొరేషన్‌లో ప్రభుత్వానికి ఉన్న 74% వాటాతోపాటు, యాజమాన్య హక్కులనూ విక్రయించాలని నిర్ణయం. దీన్ని NTPCకి అప్పగిస్తారు.

vi. పారిశ్రామిక సంబంధాల స్మృతి (కోడ్) బిల్లును పార్లమెంటులో ప్రవేశపెట్టడానికి కేబినెట్ ఆమోదముద్ర వేసింది. ఉద్యోగుల తొలగింపునకు సంబంధించిన కొన్ని నిబంధనల్ని దీనిలో చేర్చారు. ప్రయోజనాల వరకు స్థిర కాల వ్యవధి (ఫిక్స్‌డ్ టెర్మ్)పై పనిచేస్తున్న కార్మికులనూ శాశ్వత కార్మికులతో సమానంగా పరిగణిస్తారు.

Home Ministry launches campaign to End Violence Against Women :

i. ఢిల్లీలోని సుల్తాన్‌పూర్ మెట్రో స్టేషన్ నుండి మహిళలపై హింసను అంతం చేసే అవగాహన కార్యక్రమాన్ని హోం మంత్రిత్వ శాఖ ఐరాస మహిళల సహకారంతో ప్రారంభించింది.

ii. ఈ ప్రయత్నం #OrangeTheWorld గ్లోబల్ క్యాంపెయిన్‌లో భాగం.

iii. ప్రచారంలో భాగంగా, అనేక దేశాలలో ఉపయోగించే అంతర్జాతీయంగా గుర్తించబడిన అత్యవసర సంఖ్య అయిన భారతదేశం యొక్క సింగిల్ ఎమర్జెన్సీ హెల్ప్‌లైన్ 112 గురించి ప్రజలకు అవగాహన ఉంటుంది. ప్రచారం కింద, భారతదేశం యొక్క సింగిల్ ఎమర్జెన్సీ రెస్పాన్స్ సపోర్ట్ సిస్టమ్ హెల్ప్‌లైన్ 112 గురించి ప్రజలకు తెలియజేయబడుతుంది, దీనిని 2019లో హోం మంత్రిత్వ శాఖ ప్రారంభించింది.

iv. 27 స్టేట్స్ / UTలలో అందుబాటులో ఉన్న 112 హెల్ప్‌లైన్ సేవలను వాయిస్ కాల్, 112 India App, SMS (Short message service), ఇమెయిల్, సంబంధిత రాష్ట్రాల 112 వెబ్‌సైట్లు మరియు మొబైల్ ఫోన్‌లలో పానిక్ బటన్ ద్వారా చేరుకోవచ్చు.

v. ఐక్యరాజ్యసమితి మహిళల నిర్మాణం : 2 జూలై 2010. ప్రధాన కార్యాలయం : న్యూయార్క్ నగరం, యునైటెడ్ స్టేట్స్.

నల్లాకూ ఆధార్ లింకు. జియో ట్యాగింగ్ అదనం. కేంద్ర తాగునీటి పథకానికి సవాలక్ష ఆంక్షలు.

రాష్ట్రాలకు మార్గదర్శకాలు :

i. ‘తెలంగాణలోని భగీరథ మాదిరిగానే ఇంటింటికి నల్లాల ద్వారా తాగునీటినిచ్చే ప్రాజెక్టును రాష్ట్రాల భాగస్వామ్యంతో కేంద్రం చేపట్టబోతోంది’ అని కేంద్ర జలశక్తి మంత్రి గజేంద్రసింగ్ షెకావత్ తెలిపారు

ii. కేంద్ర తాజా సర్వే ప్రకారం దేశవ్యాప్తంగా కేవలం 18.33 శాతం గ్రామీణ గృహాలకు మాత్రమే నల్లాల ద్వారా తాగునీరు లభిస్తోంది. ప్రజలకు మెరుగైన ఆరోగ్యం కోసం 2024 నాటికి ప్రతి ఇంటికి నల్లా కనెక్షన్ ఉండాలని కేంద్రం భావిస్తోంది.

తెలంగాణ వార్తలు

ఎమ్మెల్యే చెన్నమనేని రమేష్ పౌరసత్వం రద్దు. కేంద్ర హోం శాఖ ఉత్తర్వులు జారీ :

i. వేములవాడ శాసనసభ్యుడు చెన్నమనేని రమేష్‌బాబు పౌరసత్వాన్ని రద్దు చేస్తూ కేంద్ర హోంశాఖ ఉత్తర్వులు జారీ చేసింది. వాస్తవాలను దాచిపెట్టి మోసపూరిత విధానాల ద్వారా ఆయన భారతీయ పౌరసత్వం పొందినట్లు పేర్కొంది.

ii. ఈ మేరకు భారత పౌరసత్వ చట్టం-1955లోని సెక్షన్ పది ప్రకారం ఆయన పౌరసత్వాన్ని రద్దు చేస్తున్నట్లు స్పష్టం చేసింది. పౌరసత్వం చెల్లదంటూ 2009లో ఆయనపై పోటీ చేసి ఓడిపోయిన కాంగ్రెస్ నేత ఆది శ్రీనివాస్ కేంద్ర హోంశాఖకు ఫిర్యాదుచేశారు.

iii. విచారించిన కోర్టు కేంద్ర హోంశాఖ ఓ కమిటీని నియమించి విషయాన్ని తేల్చాలని చెప్పింది. 2010లో ఎస్.కె.టాండన్ నేతృత్వంలో హోంశాఖ త్రిసభ్య కమిటీని నియమించింది. తన తల్లిదండ్రులు స్వాతంత్ర్య సమరయోధులని...తాను జర్మనీలో విద్యాభ్యాసం చేశానని, 1993లో జర్మనీ పౌరసత్వం పొందానని రమేష్ కమిటీ ముందు తన వాదనలు వినిపించారు.

iv. 2017లో హోంశాఖ రమేష్‌బాబు పౌరసత్వాన్ని రద్దుచేసింది. దాన్ని సవాల్ చేస్తూ రమేష్‌బాబు మళ్లీ హైకోర్టును ఆశ్రయించారు. విషయాన్ని తేల్చాల్సింది హోంశాఖేనని స్పష్టం చేస్తూ కోర్టు ఈ ఏడాది జులైలో ఆదేశాలిచ్చింది.

ఇతర రాష్ట్రాలు / కేంద్ర పాలిత ప్రాంతాల వార్తలు

Assam Govt approves 1 Tola Gold to Brides free of cost under Arundhati scheme :

i. వధువులకు 1 తోలా బంగారాన్ని ఉచితంగా అందించే అరుంధతి పథకాన్ని అస్సాం ప్రభుత్వం ఆమోదించింది.

ii. గువహతిలో జరిగిన మంత్రివర్గ సమావేశంలో ముఖ్యమంత్రి సర్బానంద సోనోవాల్ సమాజంలోని ఆర్థికంగా బలహీన వర్గాలకు చెందిన వధువు తల్లిదండ్రులకు 1 తోలా బంగారం (11.66 గ్రాములు) ఇచ్చే ఈ పథకానికి ఆమోదం తెలిపారు.

iii. బాల్య వివాహ నిషేధ చట్టం ప్రకారం బాల్యవివాహాలను తగ్గించే లక్ష్యంతో భారతదేశంలో ఒక అమ్మాయి 18 ఏళ్ళకు ముందే వివాహం చేయలేము, మరియు ఒక అబ్బాయి 21 ఏళ్ళకు ముందే వివాహం చేసుకోలేరు. ఈ పథకాన్ని వివాహం యొక్క అధికారిక నమోదు ద్వారా పొందవచ్చు. వివాహం సమయంలో ప్రత్యేక వివాహం (అస్సాం) నిబంధనలు 1954 ప్రకారం పొందవచ్చు.

iv. ఇది కులం, మతం, మతం మొదలైన వాటితో సంబంధం లేకుండా వార్షిక ఆదాయం రూ .5 లక్షల కన్నా తక్కువ ఉన్న సమాజంలోని బలహీన వర్గాలకు మాత్రమే పరిమితం.

v. నూతన వధువులకు పది గ్రాముల బంగారం ఇస్తామని అస్సాం ప్రభుత్వం ప్రకటించింది. అయితే వధువులు కనీసం పదో తరగతి వరకూ చదివి ఉండాలని, వివాహ రిజిస్ట్రేషన్ తప్పనిసరి అని షరతులు పెట్టింది.

vi. వధువుకు కచ్చితంగా చట్టపరమైన వివాహ వయస్సు వచ్చి ఉండాలి. జనవరి 1 నుంచి అమలులోకి వచ్చే ఈ పథకానికి అరుంధతి స్వర్ణ పథకమని పేరు పెట్టారు.

'Gandhi villages' to be established in Rajasthan :

i. రాజస్థాన్ లోని కాంగ్రెస్ ప్రభుత్వం మహాత్ముడి కృషి గురించి ప్రజలకు తెలియజేయడానికి ప్రతి జిల్లాలో "గాంధీ గ్రామాలతో" పాటు శాంతి మరియు అహింసా శాఖను ఏర్పాటు చేయాలని నిర్ణయించింది.

ii. గాంధేయ ఆలోచన అమలు కోసం నోడల్ ఏజెన్సీగా ఈ విభాగం పనిచేస్తుంది.

అంతర్జాతీయ వార్తలు

జపాన్ చరిత్రలో షింజో అబె రికార్డు :

i. జపాన్ చరిత్రలో సుదీర్ఘకాలం సేవలు అందించిన ప్రధానిగా షింజో అబె నిలిచిపోనున్నారు. ఆయన ప్రధానిగా బాధ్యతలు స్వీకరించి బుధవారం నాటికి 2,887 రోజులు పూర్తైంది.

ii. గత ప్రధాని తారో కట్సురా రికార్డును అబె అధిగమించారు. తారో కట్సురా 1901-1913 మధ్య మూడు సార్లు ప్రధానిగా పగ్గాలు చేపట్టారు.

Defence News

1st Indo-Qatari joint Naval Exercise Za'ir-Al-Bahr begins in Doha, Qatar :

i. నేవీస్ ఆఫ్ ఇండియా మరియు ఖతార్ 5 రోజుల ద్వైపాక్షిక సముద్ర వ్యాయామాన్ని ప్రారంభించాయి "జైర్-అల్-బహర్" ఖతార్‌లోని దోహాలో ప్రారంభమైంది.

ii. ద్వైపాక్షిక సముద్ర వ్యాయామం యొక్క ప్రారంభ ఎడిషన్ ఇరు దేశాల మధ్య బలమైన రక్షణ సహకారాన్ని మరింత బలోపేతం చేస్తుంది.

iii. ముఖ్యంగా ఉగ్రవాదం, సముద్ర పైరసీ మరియు భద్రతకు వ్యతిరేకంగా పోరాటంలో బలోపేతం చేస్తుంది.

iv. భారత నేవీ షిప్ (ఐఎన్ఎస్) త్రికాండ్ కెప్టెన్ విశాల్ బిష్ణోయ్, పెట్రోల్ ఎయిర్క్రాఫ్ట్ పి 8-ఐ ఈ వ్యాయామం ప్రారంభ సంచికలో పాల్గొంటోంది.

Appointments

Sudhir Mital elected president of Gymnastics Federation of India :

i. జిమ్నాస్టిక్స్ ఫెడరేషన్ ఆఫ్ ఇండియా (GFI) యొక్క మాజీ కాంపిటీషన్ కమిషన్ ఆఫ్ ఇండియా చైర్మన్ సుధీర్ మిటల్ మరియు శాంతికుమార్ సింగ్, అధ్యక్షుడిగా మరియు ప్రధాన కార్యదర్శిగా ఎన్నికయ్యారు.

ii. సుధీర్ మితాల్ పంజాబ్ కేడర్ యొక్క రిటైర్డ్ ఐఎఎస్ అధికారి, మాజీ అధ్యక్షుడు మరియు 2003 నుండి 2007 వరకు GFI చీఫ్ గా పనిచేశారు.

iii. శాంతికుమార్ మణిపూర్ నుండి మాజీ జాతీయ స్థాయి జిమ్నాస్ట్, 2011 నుండి 2015 వరకు జిఎఫ్ఐ కోశాధికారిగా పనిచేశారు మరియు తరువాత 2015 ఎన్నికలలో కార్యదర్శిగా ఎన్నికయ్యారు.

iv. జిమ్నాస్టిక్స్ ఫెడరేషన్ ఆఫ్ ఇండియా (జిఎఫ్ఐ) ప్రధాన కార్యాలయం : ముంబై, మహారాష్ట్ర. స్థాపించబడిన సంవత్సరం : 1952

శ్రీలంక ప్రధానిగా మహీంద్ర రాజపక్స :

i. శ్రీలంక ప్రధానిగా మహీంద్ర రాజపక్సను కొత్తగా ఎన్నికైన అధ్యక్షుడు గోటబాయ రాజపక్స ప్రకటించారు. గోటబాయకు మహీంద్రా సోదరుడు.

ii. ఇప్పటి వరకూ ప్రధానిగా ఉన్న రణిల్ విక్రమసింఘే తన పదవికి రాజీనామా సమర్పించారు.

Reports/Ranks/Records

India ranks 59th on IMD World Talent Ranking Report :

i. ఇంటర్నేషనల్ ఇన్స్టిట్యూట్ ఆఫ్ మేనేజ్‌మెంట్ డెవలప్‌మెంట్ (IMD) వరల్డ్ టాలెంట్ ర్యాంకింగ్ (WTR) నివేదిక 2019 సంవత్సరానికి విడుదలైంది.

ii. విడుదల చేసిన నివేదికలో, భారతదేశం 59 వ స్థానంలో ఉంది, 63 దేశాల ప్రపంచ వార్షిక జాబితాలో 6 స్థానాలు పడిపోయింది. ఈ జాబితాలో స్విట్జర్లాండ్ అగ్రస్థానంలో ఉంది.

iii. స్విట్జర్లాండ్ తరువాత మొదటి 10 దేశాలు డెన్మార్క్ (2 వ), స్వీడన్ (3 వ), ఆస్ట్రియా (4 వ), లక్సెంబర్గ్ (5 వ), నార్వే (6 వ), ఐస్లాండ్ (7 వ), ఫిన్లాండ్ (8 వ), నెదర్లాండ్స్ (9 వ) మరియు సింగపూర్ (సింగపూర్) 10 వ) స్థానంలో నిలిచాయి.

iv. IMD అధ్యక్షుడు: జీన్ ఫ్రాంకోయిస్ మన్జోని; స్థాపించబడింది : 1990. ప్రధాన కార్యాలయం : లాసాన్, స్విట్జర్లాండ్.

ఫార్చ్యూన్ వ్యాపారవేత్తల జాబితాలో సత్య నాదెళ్ల నెం.1 :

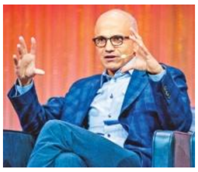

i. ఫార్చ్యూన్ వెల్లడించిన బిజినెస్‌పర్సన్ ఆఫ్ ద ఇయర్-2019 జాబితాలో మైక్రోసాఫ్ట్ సీఈఓ సత్య నాదెళ్ల అగ్రస్థానంలో నిలిచారు. మాస్టర్ కార్డ్ సీఈఓ అజయ్ బంగా(8వ), అరిస్టా అధిపతి జయశ్రీ

ఉల్లాల్(18వ)లు కూడా ఈ జాబితాలో చోటు చేసుకున్నారు. సత్య నాదెళ్లతో పాటు బంగా, ఉల్లాల్ లు కూడా భారత సంతతికి చెందిన వ్యక్తులు కావడం విశేషం.

సినిమా వార్తలు

రజనీకాంత్‌కు 'ఐకాన్ ఆఫ్ ది గోల్డెన్‌జూబ్లీ ఆఫ్ ఇఫి' :

i. ఇంటర్నేషనల్ ఫిలిం ఫెస్టివల్ ఆఫ్ ఇండియా(ఇఫి) స్వర్ణోత్సవాలు గోవాలో ప్రారంభమయ్యాయి.

ii. ఈ వేడుకలో రజనీకాంత్‌కు 'ఐకాన్ ఆఫ్ ది గోల్డెన్‌జూబ్లీ ఆఫ్ ఇఫి' పురస్కారాన్ని ప్రకాష్ జావడేకర్ , ప్రమోద్ సావంత్, అమితాబ్ బచ్చన్ చేతుల మీదుగా ప్రదానం చేశారు.

iii. ఈ వేడుకలో ఫ్రెంచ్ నటి ఇసాబెల్లె హుప్పర్ట్‌కు జీవన సాఫల్య పురస్కారాన్ని అందజేశారు.

ముఖ్యమైన రోజులు

21 నవంబర్ - ప్రపంచ టెలివిజన్ దినోత్సవం (World Television Day)

i. ప్రతి సంవత్సరం నవంబర్ 21న ప్రపంచ టెలివిజన్ దినోత్సవాన్ని జరుపుకుంటారు.

ii. UN ప్రకారం, ప్రజలను ప్రభావితం చేసే విభిన్న సమస్యలను ప్రదర్శించడం ద్వారా టెలివిజన్ రోజువారీ జీవితంలో పోషిస్తున్న ప్రధాన పాత్రను ఈ రోజు హైలైట్ చేస్తుంది.

iii. 17 డిసెంబర్, 1996 న UN జనరల్ అసెంబ్లీ నవంబర్ 21ను ప్రపంచ టెలివిజన్ దినోత్సవంగా ప్రకటించింది.

World Fisheries Day – November 21

i. ఆరోగ్యకరమైన మహాసముద్రాల పర్యావరణ వ్యవస్థల యొక్క ప్రాముఖ్యతను ఎత్తిచూపడానికి మరియు ప్రపంచంలోని మత్స్య సంపద యొక్క స్థిరమైన నిల్వలను నిర్ధారించడానికి ప్రతి సంవత్సరం నవంబర్ 21 న ప్రపంచ మత్స్య దినోత్సవాన్ని జరుపుకుంటారు.

ii. ర్యాలీలు, వర్క్‌షాపులు, బహిరంగ సమావేశాలు, సాంస్కృతిక నాటకాలు, ప్రదర్శన మరియు సంగీత ప్రదర్శనల ద్వారా మత్స్యకార సంఘాలు ఈ రోజును జరుపుకుంటాయి.

iii. ఓవర్ ఫిషింగ్ మరియు యాంత్రీకరణ వంటి సమస్యలను హైలైట్ చేయడంతో పాటు ప్రపంచంలోని మత్స్య సంపదను నిర్వహించడం యొక్క ప్రాముఖ్యతను కూడా మత్స్యకారులు ప్రదర్శిస్తారు.

iv. స్థిరమైన నమూనాను అనుసరించడానికి ప్రపంచం ఎదుర్కొంటున్న అంతర్-అనుసంధాన సమస్యలకు పరిష్కార మార్గాలను కనుగొనే దిశగా ఈ రోజు అన్వేషిస్తుంది.

v. భారతదేశంలో మత్స్య సంపద ఒక ముఖ్యమైన రంగం, ఇది దేశ ఆహార భద్రతకు తోడ్పడకుండా లక్షలాది మందికి ఉపాధి కల్పిస్తుంది. భారతదేశంలో 8,000 కిలోమీటర్ల తీరప్రాంతం ఉంది, మరియు 2 మిలియన్ చదరపు కిలోమీటర్లకు పైగా ఎక్స్‌క్లూజివ్ ఎకనామిక్ జోన్ (ఇఇజెడ్) మరియు విస్తృతమైన మంచినీటి వనరులు ఉన్నాయి.

vi. ఈ విధంగా, GDP (స్థూల జాతీయోత్పత్తి) కు 1.07 శాతం తోడ్పాటుతో దేశ ఆర్థిక వ్యవస్థలో మత్స్య సంపద కీలక పాత్ర పోషిస్తుంది. భారతదేశంలో మత్స్యశాఖ వ్యవసాయం మరియు అనుబంధ కార్యకలాపాలకు 5.3 శాతం వరకు ఉంది.

Transgender Day of Remembrance (లింగమార్పిడి జ్ఞాపకార్థ దినోత్సవం) – November 20

i. The Transgender Day of Remembrance (TDoR), also known as the International Transgender Day of Remembrance, has been observed annually (from its inception)

on November 20 as a day to memorialize those who have been murdered as a result of transphobia.

ii. It is a day to draw attention to the continued violence endured by transgender people. Transgender Day of Remembrance was founded in 1999 by Gwendolyn Ann Smith, a transgender woman, to memorialize the murder of transgender woman Rita Hester in Allston, Massachusetts.

C.V. రామన్ 49వ వర్ధంతి - నవంబర్ 21, 1970

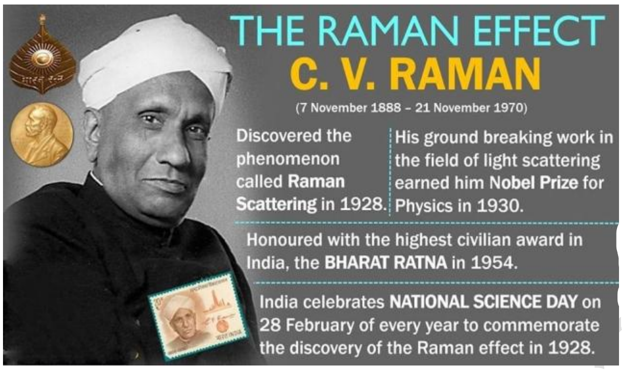

i. సి.వి.రామన్ (నవంబర్ 7, 1888 - నవంబర్ 21, 1970) భారతదేశానికి చెందిన ప్రముఖ భౌతిక శాస్త్రవేత్త. రామన్ ఎఫెక్ట్‌ను కనిపెట్టాడు. 1930 డిసెంబరులో రామన్‌కు నోబెల్ బహుమతి వచ్చింది. 1954లో భారత ప్రభుత్వం ఆయనను భారతరత్న పురస్కారంతో సత్కరించింది.

ii. 1928లో ఫిబ్రవరి 28న ఈయన రామన్ ఎఫెక్టును కనుగొన్న సందర్భాన్ని పురస్కరించుకుని భారతదేశంలో ఫిబ్రవరి 28వ తారీఖును జాతీయ విజ్ఞాన దినోత్సవంగా (నేషనల్ సైన్స్ డే) జరుపుకొంటారు.

iii. 1928 ఫిబ్రవరి 28 న రామన్ ఎఫెక్టు అంటే పారదర్శకంగా ఉన్న ఘన లేదా ద్రవ లేదా వాయు మాధ్యమం గుండా కాంతిని ప్రసరింపచేసినప్పుడు అది తన స్వభావాన్ని మార్చుకుంటుంది. ఈ దృగ్విషయాన్ని 1928 మార్చి 16 న బెంగుళూరులో జరిగిన శాస్త్రజ్ఞులసదస్సులో చూపించాడు. అందుకే బ్రిటీష్ ప్రభుత్వం 1929లో నైట్‌హుడ్ బిరుదుతో సత్కరించింది.

హరేకృష్ణ మహతాబ్ జననం - 21 నవంబర్ 1899 : ఒడిశా మొదటి ముఖ్యమంత్రి, భారత జర్నలిస్ట్ మరియు రాజకీయవేత్త

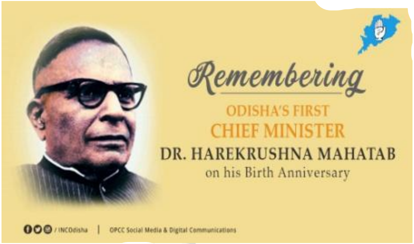

i. హరేకృష్ణ మహతాబ్ (21 నవంబర్ 1899 - 2 జనవరి 1987) భారత జాతీయ కాంగ్రెస్ నాయకుడు, భారత స్వాతంత్ర్య ఉద్యమంలో గుర్తించదగిన వ్యక్తి. 1946 నుండి 1950 వరకు, మళ్ళీ 1956 నుండి 1961 వరకు ఒడిశా ముఖ్యమంత్రిగా ఉన్నారు.

ii. 'ఉత్కల్ కేశరి' అనే సోబ్రికెట్ ద్వారా ఆయనకు ప్రాచుర్యం లభించింది. అతను ఉప్పు సత్యాగ్రహ ఉద్యమంలో చేరాడు మరియు 1930 లో మళ్లీ జైలు పాలయ్యాడు. 1932 లో పూరిలో జరిగిన

AICC సమావేశానికి కాంగ్రెస్ సేవాదళ్ జనరల్ ఆఫీసర్ కమాండింగ్ గా ఎన్నికయ్యాడు మరియు పార్టీని నిషేధించినప్పుడు అతన్ని అరెస్టు చేశారు.

iii. అతను 1938 లో సుభాస్ చంద్రబోస్ చేత కాంగ్రెస్ వర్కింగ్ కమిటీకి నామినేట్ అయ్యాడు. అతను 1938 లో రాష్ట్ర ప్రజల విచారణ కమిటీ అధ్యక్షుడిగా ఉన్నాడు మరియు పాలకుల సనాడను రద్దు చేయాలని మరియు పూర్వపు రాచరిక రాష్ట్రాలను ఒడిశా ప్రావిన్స్‌లో విలీనం చేయాలని సిఫారసు చేశాడు. అతను 1942 లో క్విట్ ఇండియా ఉద్యమంలో పాల్గొన్నాడు మరియు 1942 నుండి 1945 వరకు జైలు పాలయ్యాడు.

iv. అతను 1950 నుండి 1952 వరకు కేంద్ర వాణిజ్య మరియు పరిశ్రమల మంత్రి. 1952 లో కాంగ్రెస్ పార్లమెంటరీ పార్టీకి సెక్రటరీ జనరల్ అయ్యాడు. 1955 నుండి 1956 వరకు బొంబాయి గవర్నర్. 1956 లో గవర్నర్‌షిప్‌కు రాజీనామా చేసిన తరువాత, అతను మళ్లీ 1956 నుండి 1960 వరకు ఒడిశా ముఖ్యమంత్రి అయ్యాడు.

v. ముఖ్యమంత్రిగా ఉన్న కాలంలో, మాజీ రాచరిక రాష్ట్రాల విలీనం మరియు సమైక్యతలో ఆయన ముఖ్యమైన పాత్ర పోషించారు, రాజధాని కటక్ నుండి భువనేశ్వర్‌కు మార్చారు మరియు

బహుళ ప్రయోజన హిరాకుడ్ ఆనకట్ట ప్రాజెక్ట్ యొక్క అనుమతి మరియు నిర్మాణంలో పాత్ర పోషించారు.

vi. 1966 లో ఆయన కాంగ్రెస్‌కు రాజీనామా చేసి ఒరిస్సా జన కాంగ్రెస్‌కు నాయకత్వం వహించారు. అతను 1967, 1971 మరియు 1974 లలో ఒడిశా శాసనసభకు ఎన్నికయ్యాడు. అత్యవసర పరిస్థితిని నిరసిస్తూ 1976 లో జైలు పాలయ్యాడు.

vii. అతను తన ప్రసిద్ధ రచన గావ్ మజ్లిస్ యొక్క మూడవ వాల్యూమ్ వల్ల 1983లో సాహిత్య అకాడమీ అవార్డును అందుకున్నాడు.

క్రీడలు

Brazil beats Mexico to lift U-17 World Cup title :

i. The Brazilian football team defeated the football team of Mexico in the finals for 2-1, to win the 18th edition of the FIFA (Fédération Internationale de Football Association) under 17 World Cup trophy held in Brasilia, Brazil.

ii. The victory added to Brazil's successes in 1997, 1999 and 2003 as it moved within one of Nigeria's record of five championships.

Kohli named PETA India’s Person of the Year :

i. Cricket captain Virat Kohli was named People for the Ethical Treatment of Animals (PETA) India’s ‘Person of the Year for 2019’ for his animal rights advocacy.

ii. Kohli’s efforts to improve conditions for animals include sending a letter to officials calling for the release of Malti, an elephant used for rides at Amer Fort in Jaipur.

End of the day

✍ కరెంట్ అఫైర్స్ 22 నవంబరు 2019 Friday ✍

జాతీయ వార్తలు

Parliament passes Jallianwala Bagh National Memorial (Amendment) Bill 2019 :

i. పార్లమెంటు జలియన్ వాలా బాగ్ నేషనల్ మెమోరియల్ (సవరణ) బిల్లు, 2019 ను ఆమోదించింది. ఈ బిల్లు జలియన్ వాలా బాగ్ నేషనల్ మెమోరియల్ యాక్ట్, 1951 ను సవరించాలని కోరింది. కాంగ్రెస్ పార్టీ అధ్యక్షుడిని ట్రస్టీగా తొలగించడానికి ఇది ఒక నిబంధనను కలిగి ఉంది.

ii. లోక్‌సభలో ప్రతిపక్ష నాయకుడు లేడు, అతిపెద్ద ప్రతిపక్ష పార్టీ నాయకుడు ధర్మకర్తగా ఉంటారు. నామినేటెడ్ ట్రస్టీ పదవీకాలం గడువు ముగిసేలోపు, ఎటువంటి కారణం చెప్పకుండా, రద్దు చేయడానికి కేంద్ర ప్రభుత్వం అనుమతిస్తుంది.

ఇతర రాష్ట్రాలు / కేంద్ర పాలిత ప్రాంతాల వార్తలు

Kolkata becomes first city to install 'Third Umpire' RT-PCR Machines :

i. కోల్‌కతా మునిసిపల్ కార్పొరేషన్ (కెఎంసి) డెంగ్యూ, క్షయ, స్వైన్‌ఫ్లూ వంటి వ్యాధులను త్వరగా గుర్తించడం కోసం భారతదేశంలో మొదట హై-ఎండ్ రివర్స్ ట్రాన్స్ క్రిప్షన్-పాలిమరేస్ చైన్ రియాక్షన్ (ఆర్‌టి-పిసిఆర్) యంత్రాలను ఏర్పాటు చేసింది.

ii. వైద్య నివేదికలు మరియు రక్త పరీక్షలు విరుద్ధమైన ఫలితాలను వెల్లడించినప్పుడు ఈ యంత్రాలు 'థర్డ్ అంపైర్‌గా' పనిచేస్తాయి.

iii. అనారోగ్యానికి ఖచ్చితమైన కారణాన్ని తెలుసుకోవడానికి రక్త పరీక్షలపై ఖచ్చితమైన DNA నివేదిక ఇవ్వడం దీని ఉద్దేశ్యం.

Defence News

నౌకాదళంలో తొలి మహిళా పైలట్ :

i. భారత నౌకాదళంలో తొలి మహిళా పైలట్‌గా లెఫ్టినెంట్ శివాంగి రికార్డు పుటల్లో చోటు దక్కించుకోనున్నారు. శిక్షణ పూర్తి చేసుకొని వచ్చే నెల 2న ఆమె కోచిలో విధుల్లో చేరబోతున్నారు.

ii. శివాంగి డోర్నియర్ విమానాలను నడపనున్నారు. ఆమె స్వస్థలం బిహార్‌లోని ముజఫర్‌పుర్.

ఒప్పందాలు

IRCTC & KSTDC signs MoU to operate Golden chariot train :

i. గోల్డెన్ చారిట్ రైలును మార్కెట్ చేయడానికి మరియు నడపడానికి కర్ణాటక స్టేట్ టూరిజం డెవలప్‌మెంట్ కార్పొరేషన్ (KSTDC) ఇండియన్ రైల్వే క్యాటరింగ్ అండ్ టూరిజం కార్పొరేషన్ (IRCTC) తో అవగాహన ఒప్పందం కుదుర్చుకుంది. విలాసవంతమైన గోల్డెన్ చారిట్ రైలు మార్చి 2020 నుండి ప్రారంభమవుతుంది.

ii. గోల్డెన్ చారిట్ దక్షిణ భారతదేశం యొక్క ఏకైక లగ్జరీ రైలు. 2008లో ప్రారంభమైన గోల్డెన్ చారిట్, కర్ణాటక ప్రభుత్వం మరియు భారత రైల్వేల సంయుక్త చొరవగా ప్రారంభమైంది. ఇది 44 అతిథి గదులతో 18 కోచ్ల పొడవైన రైలు. కనీసం 84 మంది ప్రయాణికులు ఒకేసారి రైలు ప్రయాణాన్ని ఆస్వాదించవచ్చు.

Persons in news

21 ఏళ్లకే జడ్జి :

i. ఆ యువకుడి వయసు కేవలం 21 ఏళ్లు. దేశంలోనే అతి పిన్న వయసులో జడ్జిగా బాధ్యతలు చేపట్టబోతున్నారు.

ii. రాజస్థాన్‌లోని జైపుర్‌కు చెందిన మయాంక్ ప్రతాప్ సింగ్ ఈ ఏడాది ఏప్రిల్‌లో రాజస్థాన్ విశ్వవిద్యాలయం నుంచి ఎల్‌ఎల్‌బీ పూర్తి చేశారు. తొలి ప్రయత్నంలోనే రాజస్థాన్ న్యాయ సేవల (RJS) పరీక్షలో ఉత్తీర్ణత సాధించడంతో త్వరలో జడ్జి కానున్నారు.

అవార్డులు

అజీమ్ ప్రేమ్‌జీకి బిజినెస్ లీడర్‌షిప్ అవార్డు :

అజీమ్ ప్రేమ్‌జీకి అవార్డు అందిస్తున్న అమాల్గమేషన్స్ గ్రూప్ చైర్మన్ కృష్ణమూర్తి. చిత్రంలో టఫే చైర్మన్ మల్లికా శ్రీనివాసన్

i. నాలుగేళ్లకోసారి మద్రాస్ మేనేజ్‌మెంట్ అసోసియేషన్ (ఎంఎంఏ), అమాల్గమేషన్ గ్రూప్ సంయుక్తంగా అందిస్తున్న బిజినెస్ లీడర్‌షిప్ అవార్డును ఈ సంవత్సరానికి విప్రో అధినేత అజీమ్ ప్రేమ్‌జీకి అందించారు.

ii. అమాల్గమేషన్ గ్రూప్ వ్యవస్థాపకుడు, ఎంఎంఏ మాజీ అధ్యక్షుడు అనంతకృష్ణన్ జ్ఞాపకార్థం ఈ అవార్డును ప్రదానం చేస్తున్నారు.

ముఖ్యమైన రోజులు

World Philosophy Day (ప్రపంచ తత్వశాస్త్ర దినోత్సవం) – Third Thursday of November (In 2019, November 21)

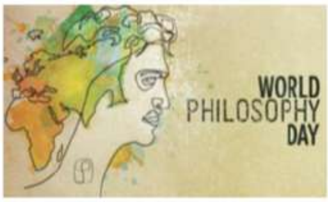

i. ప్రపంచ తత్వశాస్త్ర దినోత్సవాన్ని ప్రపంచవ్యాప్తంగా ప్రతి సంవత్సరం నవంబర్ మూడవ గురువారం పాటిస్తారు. ఈ సంవత్సరం దీనిని నవంబర్ 21 న పరిశీలించారు.

ii. ఈ రోజున, యునెస్కో మానవ సంస్కృతి అభివృద్ధికి, ప్రతి సంస్కృతికి మరియు వ్యక్తికి తత్వశాస్త్రం యొక్క విలువను హైలైట్ చేసింది. వివిధ ప్రాంతీయ సందర్భాలలో తత్వశాస్త్రం యొక్క ప్రాముఖ్యతను హైలైట్ చేయడమే 2019 ఎడిషన్ లక్ష్యం.

iii. సామాజిక పరివర్తనలకు తోడ్పడే సమకాలీన సవాళ్లపై ప్రపంచ చర్చలకు ప్రాంతీయ సహకారాన్ని పొందడం లక్ష్యం. ప్రపంచ తత్వశాస్త్ర దినోత్సవాన్ని యునెస్కో 2002 లో ప్రవేశపెట్టింది.

క్రీడలు

Manu Bhaker bags gold medal in ISSF World Cup Finals :

i. 17 ఏళ్ల మను బాకర్ జూనియర్ ప్రపంచ రికార్డును బద్దలు కొడుతూ మరీ పసిడి గెలిచింది.

ii. మహిళల 10 మీటర్ల ఎయిర్ పిస్టల్‌లో 244.7 పాయింట్లు సాధించిన బాకర్.. జియాంగ్ (243.3, చైనా) పేరిట ఉన్న రికార్డును తుడిచి పెట్టింది.

>>>>>>>>>>>>>>>> End of the day <<<<<<<<<<<<<<<<

CURRENT
Affairs

✍ కరెంట్ అఫైర్స్ 23 నవంబరు 2019 Saturday ✍

జాతీయ వార్తలు

ఫాస్టాగ్.. తెలుసుకుంటే సులభమిక ప్రయాణం :

i. ఫాస్టాగ్‌ను ఇప్పటికే ప్రయోగాత్మకంగా 2014 నుంచి వివిధ జాతీయ రహదారుల మీద అమలు చేస్తున్నారు. ఈ ఏడాది మార్చి నుంచి దేశవ్యాప్తంగా అన్ని టోల్‌ప్లాజాల్లో కొన్నిలైన్లలో తప్పనిసరి చేశారు.

ii. ఈ డిసెంబరు 1 నుంచి ఒక్క లైన్ మినహా మిగిలినవన్నీ ఫాస్టాగ్‌కే కేటాయిస్తారు. అంటే... నగదు చెల్లించే వాహనదారులకు ఒక్క లైనే మిగులుతుంది.

iii. టోల్‌ప్లాజాల వద్ద వాహనం ఆగకుండా వెళ్లిపోయేందుకు వీలుగా ఉపయోగపడే చిన్న సాంకేతిక సాధనమే ఈ ఫాస్టాగ్. నగదు రహిత, డిజిటల్ చెల్లింపులను ప్రోత్సహించడానికి కేంద్ర ప్రభుత్వం దీన్ని అమలు చేస్తోంది.

iv. చిన్న ఎలక్ట్రానిక్ చిప్ రూపంలో ఉండే ఈ ఫాస్టాగ్‌ను వాహనం ముందుండే అద్దం లోపలివైపు అతికిస్తారు. మన వాహనం టోల్‌ప్లాజా లైన్‌లోకి రావడంతోనే అక్కడ అమర్చిన ఎలక్ట్రానిక్ పరికరం

వాహన ఫాస్టాగ్ ఐడీ, రిజిస్ట్రేషన్ నంబరు, మన పేరును గుర్తించి, ఖాతా నుంచి టోల్ రుసుంను ఆన్ లైన్‌లోనే తీసుకుంటుంది. ఇదంతా 10సెకండ్లలోనే జరిగిపోతుంది.

v. ఫాస్టాగ్ తీసుకున్న తర్వాత, ఆండ్రాయిడ్ ఫోనులో 'మై ఫాస్టాగ్ యాప్'ను వేసుకుని, అందులో బ్యాంకు ఖాతా, వాహన నంబర్లను నమోదు చేసుకొని లింకు చేసుకోవచ్చు.

vi. ఎన్‌హెచ్ఏఐకి చెందిన 'సుఖద్ యాత్ర' అనే యాప్‌ను డౌన్‌లోడ్ చేసుకుంటే అందులో ఎక్కడి నుంచి ఎక్కడికి వెళ్లానుకుంటున్నామో పేర్కొంటే... ఆ మార్గంలో ఎన్ని టోల్‌ప్లాజాలు ఉన్నాయి, ఎంత రుసుం తదితర వివరాల సమాచారం తెలుస్తుంది.

రైల్వేను ప్రైవేటీకరించడం లేదు : పీయూష్ గోయల్

i. భారతీయ రైల్వేను ప్రైవేటీకరించడం లేదని కేంద్ర రైల్వే మంత్రి పీయూష్ గోయెల్ తెలిపారు.

ii. ప్రయాణికులకు నాణ్యమైన సేవలు అందించడానికి కొన్ని రైళ్లలో వాణిజ్య, ఆన్‌బోర్డ్ సేవలను మాత్రమే ప్రైవేటుకి అప్పగిస్తున్నామని పేర్కొన్నారు.

Jitendra Singh to inaugurate 'Destination North East' Festival :

i. కేంద్ర రాష్ట్ర మంత్రి (ఇండిపెండెంట్ ఛార్జ్) ఈశాన్య ప్రాంత అభివృద్ధి మంత్రిత్వ శాఖ (DoNER) డాక్టర్ జితేంద్ర సింగ్ 2019 నవంబర్ 23న ఉత్తరప్రదేశ్ వారణాసిలో జరిగే 'నార్త్ ఈస్ట్ గమ్యం (Destination North East)' ఉత్సవాన్ని ప్రారంభిస్తారు.

ii. మొత్తం 8 నార్త్ ఈస్ట్ రాష్ట్రాలు వారి హస్తకళలు, చేనేత, సేంద్రీయ ఉత్పత్తులు మరియు సాంస్కృతిక బృందాలతో పాటు ఈ కార్యక్రమంలో పాల్గొంటాయి.

iii. పండుగ సందర్భంగా, సందర్శకులు తమ మగ్గాలు మరియు చేతిపనులపై పనిచేసే ఈశాన్య రాష్ట్రాల కళాకారులు మరియు కళాకారుల ప్రత్యక్ష అనుభవాలను కలిగి ఉంటారు, పగటిపూట బహిరంగ వేదికలో వారి పాటలు మరియు నృత్యాలను ప్రదర్శిస్తారు. సందర్శకులు కూడా పాల్గొనే స్వదేశీ ఆటలు కూడా ప్రదర్శించబడతాయి.

ఇతర రాష్ట్రాలు / కేంద్ర పాలిత ప్రాంతాల వార్తలు

మహారాష్ట్ర ముఖ్యమంత్రిగా ఫడణవీస్ :

i. మహారాష్ట్ర రాజకీయాల్లో అనూహ్య పరిణామం చోటుచేసుకుంది. రాష్ట్ర ముఖ్యమంత్రిగా దేవేంద్ర ఫడణవీస్ ప్రమాణస్వీకారం చేశారు. ఉపముఖ్యమంత్రిగా ఎన్సీపీకి చెందిన అజిత్ పవార్ ప్రమాణం చేశారు.

ii. వీరితో గవర్నర్ భగత్‌సింగ్ కోశ్యారీ శనివారం (Nov 23) ఉదయం ప్రమాణం చేయించారు. అందరి అంచనాలను తలకిందులు చేస్తూ భాజపా-ఎన్సీపీ కలిసి ప్రభుత్వాన్ని ఏర్పాటు చేశాయి.

iii. రాత్రికి రాత్రే పరిణామాలు పూర్తిగా మారిపోయాయి. దీంతో మిత్రపక్షం శివసేనకు భాజపా భారీ షాక్ ఇచ్చినట్లయింది.

iv. మహారాష్ట్ర అసెంబ్లీ ఎన్నికల ఫలితాలు గత నెల 24న వెలువడ్డాయి. ప్రభుత్వ ఏర్పాటుకు పార్టీలేవీ ముందుకు రాలేదంటూ గవర్నర్ చేసిన సిఫార్సు మేరకు ఆ రాష్ట్రంలో కేంద్ర ప్రభుత్వం ఈ నెల 12 నుంచి రాష్ట్రపతి పాలన విధించింది.

Assam government releases the new Land Policy 2019 after 30 years :

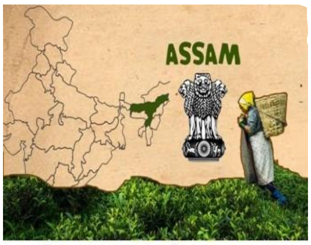

Assam govt releases new
Land Policy 2019 after 30 years

i. రెవెన్యూ, విపత్తు నిర్వహణ విభాగం తయారుచేసిన కొత్త ల్యాండ్ పాలసీ 2019 ను అస్సాం ముఖ్యమంత్రి సర్బానంద సోనోవాల్ విడుదల చేశారు.

ii. ల్యాండ్ పాలసీని అక్టోబర్ 21న కేబినెట్ ఆమోదించింది మరియు దీనిని 30 సంవత్సరాల తరువాత రెవెన్యూ మరియు విపత్తు నిర్వహణ విభాగం తయారు చేసింది. ఇది చివరిసారిగా 1989 లో తయారు చేయబడింది.

iii. స్వదేశీ ప్రజల ఆసక్తిని కాపాడటానికి ల్యాండ్ పాలసీని సిద్ధం చేయడంలో రాష్ట్ర ప్రభుత్వం చాలా ప్రాధాన్యత ఇస్తోంది మరియు ఈ విధానం భూమి కేటాయింపులు మరియు స్థావరాలకి సంబంధించిన సమస్యలను తొలగిస్తుంది.

గుజరాత్‌లో ఇనుప యుగపు ఆనవాళ్లు. కనుగొన్న ఐఐటీ-ఖరగ్‌పూర్ పరిశోధకులు :

i. గుజరాత్‌లో దాదాపు మూడువేల ఏళ్లనాటి ఇనుపయుగపు ఆనవాళ్లను ఐఐటీ-ఖరగ్‌పూర్ పరిశోధకులు గుర్తించారు. ప్రస్తుతం కచ్‌ప్రాంతంలో ఉన్న ఉప్పునేలలకు సమీపంలోని కరీంషాహి, విగకోట్ ప్రాంతాల్లో ఇనుపయుగం పరిఢవిల్లినట్లు వారు పేర్కొన్నారు.

ii. థార్‌ఎడారి సమీపంలో పాక్ సరిహద్దు సమీప ప్రాంతంలో సుమారు 3000-2500 ఏళ్ల క్రితం జనావాసాలున్నట్లు సాక్ష్యాలు లభించాయన్నారు.

iii. రుతుపవనాల క్షీణత, తీవ్రమైన కరవుతో అమూల్యమైన సింధూనాగరికత అంతరించిపోయిన తర్వాత ఇనుప యుగం మొదలైంది. గుజరాత్‌లో సంభవించిన ఈ పరిణామాన్ని పురాతత్వశాస్త్రవేత్తలు 'చీకటియుగం'గా అభివర్ణించిన విషయం గమనార్హం.

అంతర్జాతీయ వార్తలు

వివాదాస్పద చైనా-పాకిస్థాన్ ఆర్థిక నడవా (సీపెక్)పై అమెరికా తీవ్ర స్థాయిలో నిప్పులు :

i. ఇది పాక్ ఆర్థిక వ్యవస్థను దారుణంగా దెబ్బతీస్తుందని, సార్వభౌమాధికారాన్ని కబళిస్తుందని అమెరికా హెచ్చరించింది. ప్రాజెక్టుపై చైనాకు 'కఠిన ప్రశ్నలు' సంధించాలని పాకిస్థాన్‌కు సూచించింది.

ii. ఆసియా, ఆఫ్రికా, చైనా, ఐరోపా మధ్య సంధానత, సహకారం కోసం ఓబీఓఆర్ ప్రాజెక్టును చైనా చేపట్టింది. ఇందులో భాగంగా 'సీపెక్'ను తెరపైకి తెచ్చింది.

iii. చైనాలోని షిన్‌జియాంగ్ యుగుర్ స్వయంప్రతిపత్తి ప్రాంతాన్ని పాకిస్థాన్‌లోని వ్యూహాత్మక గ్వాదర్ రేవుతో అనుసంధానించడం దీని ఉద్దేశం. ఈ నడవాలో వందల కోట్ల డాలర్లతో రోడ్లు, రైల్వేలు, ఇంధన ప్రాజెక్టులను చైనా నిర్మిస్తుంది.

Defence News

The NIA will host the first-ever counter-terrorism (CT) exercise :

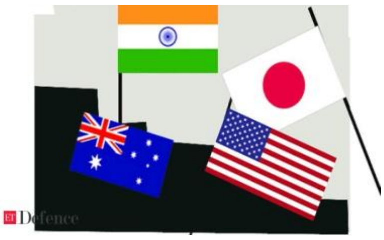

i. The National Investigation Agency (NIA) will host the first-ever counter-terrorism (CT) exercise for the Quad countries in New Delhi.

ii. The Quad countries include the United States (US), India, Australia, and Japan.

iii. According to the NIA, the exercise is to assess and validate CT response mechanisms in the light of emerging terrorist threats.

iv. It also aims to provide opportunities to share the best practices and to explore areas for enhanced cooperation amongst participating countries.

సదస్సులు

Global Bio-India Summit – Delhi

i. మూడు రోజుల గ్లోబల్ బయో ఇండియా సమ్మిట్ 2019 న్యూఢిల్లీ లో ప్రారంభమైంది. భారతదేశంలో తొలిసారిగా జరగబోయే అతిపెద్ద బయోటెక్నాలజీ వాటాదారుల సమ్మేళనాలలో ఇది ఒకటి.

ii. ఇది అకాడెమియా, ఇన్నోవేటర్లు, పరిశోధకులు, స్టార్టప్‌లు, మీడియం మరియు పెద్ద కంపెనీలను ఒకే వేదికపైకి తెస్తుంది. మెగా ఈవెంట్‌లో సుమారు 25 దేశాల నుండి, భారతదేశంలోని 15 కి పైగా రాష్ట్రాల నుండి మూడు వేలకు పైగా ప్రతినిధులు పాల్గొంటారు.

Persons in news

భారత నౌకా దళంలో తొలి మహిళా పైలట్‌గా శివాంగి :

i. భారత నౌకా దళంలో తొలి మహిళా పైలట్‌గా చరిత్ర సృష్టించింది బిహార్‌కు చెందిన సబ్ లెఫ్టినెంట్ శివాంగి.

ii. శివాంగి బిహార్‌లోని చిన్నపట్టణం ముజఫర్‌పుర్‌లో పుట్టి పెరిగింది. సిక్కిం, మణిపాల్ సాంకేతిక విశ్వవిద్యాలయంలో మెకానికల్ ఇంజినీరింగ్ పూర్తి చేసింది.

iii. మహిళలను పైలట్ పోస్టులకు ఎంపిక చేయడం నౌకాదళంలో ఇదే మొదటిసారి. సదరన్ నేవల్ అకాడమీలో శివాంగి ఎంతో కఠినమైన శిక్షణను పూర్తి చేసింది.

Reports/Ranks/Records

చెమట చుక్కలు చిందించట్లేదు. వ్యాయామానికి దూరంగా పిల్లలు. రోజుకు గంటపాటు శ్రమించేవారు 20% కంటే తక్కువే : ప్రపంచ ఆరోగ్య సంస్థ అధ్యయనంలో వెల్లడి

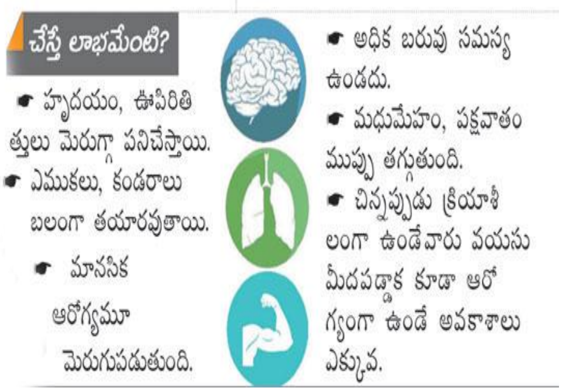

i. ఆట పాటలతో హుషారుగా ఉండాల్సిన కిశోరప్రాయం స్తబ్ధుగా తయారవుతోంది! సెల్‌ఫోన్‌కు దగ్గరవుతూ మైదానానికి దూరమవుతోంది. ఏకంగా 146 దేశాల్లో ఇదే పరిస్థితి. ప్రపంచవ్యాప్తంగా 11-17 ఏళ్ల మధ్య వయసు పిల్లల్లో 80 శాతం కంటే ఎక్కువమంది రోజుకు కనీసం గంటసేపు కూడా

వ్యాయామం చేయట్లేదు. ఫలితంగా వారి శారీరక ఆరోగ్యం దెబ్బతినే అవకాశాలు పెరుగుతున్నాయి.

ii. మేధో వికాసంపైనా ప్రతికూల ప్రభావం పడుతోంది. ప్రపంచ ఆరోగ్య సంస్థ (డబ్ల్యూహెచ్‌వో) పరిశోధకులు జరిపిన అధ్యయనం ఆందోళనకర విషయాలను బయటపెట్టింది. 2016 నాటికి ప్రపంచవ్యాప్తంగా 146 దేశాల్లో ఉన్న పరిస్థితులను కళ్లకు కట్టింది.

iii. మనదేశంలో 72% మంది బాలురు రోజులో కనీసం గంట కూడా శారీరక శ్రమ చేయట్లేదు. ప్రపంచ సగటు(78%)తో పోలిస్తే ఇది కాస్త మెరుగే.

iv. కిశోరప్రాయులు ప్రతిరోజు గంట పాటు వ్యాయామం చేయాలన్నది డబ్ల్యూహెచ్‌వో సిఫార్సు.

అవార్డులు

స్వచ్ఛ సర్వేక్షన్ గ్రామీన్ అవార్డులు 2019 :

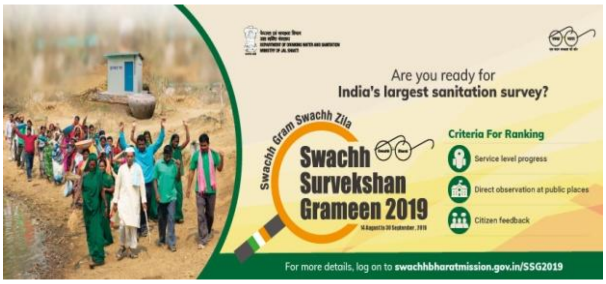

i. న్యూఢిల్లీలోని ప్రవాసి భారతీయ కేంద్రంలో ప్రపంచ మరుగుదొడ్డి దినోత్సవం సందర్భంగా కేంద్ర రసాయన, ఎరువుల మంత్రిత్వ శాఖ మంత్రి వివిధ వర్గాలలోని అగ్రశ్రేణి రాష్ట్రాలు, కేంద్రపాలిత ప్రాంతాలు మరియు జిల్లాలకు స్వచ్ఛ సర్వేక్షన్ గ్రామీన్ 2019 అవార్డులను ప్రదానం చేశారు.

ii. అగ్రస్థానంలో ఉన్న రాష్ట్రం : తమిళనాడు

iii. అగ్రస్థానంలో ఉన్న జిల్లా : పెద్దపల్లి (తెలంగాణ)

iv. గరిష్ట పౌరుల భాగస్వామ్యంతో రాష్ట్రం : ఉత్తర ప్రదేశ్.

తెలంగాణకు ఇండియాటుడే సుపరిపాలన పురస్కారం :

కేంద్ర మంత్రి ప్రకాశ్ జావడేకర్ చేతుల మీదుగా పురస్కారం అందుకుంటున్న కేశవరావు

i. ఇండియాటుడే తెలంగాణకు సుపరిపాలన పురస్కారాన్ని ప్రకటించింది. దిల్లీలో స్టేట్ ఆఫ్ స్టేట్స్ కాన్‌క్లేవ్-2019 పేరిట నిర్వహించిన కార్యక్రమంలో పలు విభాగాల్లో రాష్ట్రాలకు అవార్డులు ప్రదానం చేశారు.

ii. కేంద్ర పర్యావరణ, అటవీ శాఖల మంత్రి ప్రకాష్ జావడేకర్ చేతుల మీదుగా తెరాస పార్లమెంటరీ పార్టీ నేత కె.కేశవరావు అవార్డును అందుకున్నారు.

సినిమా వార్తలు

తాన్హాజీ జీవిత కథతో 'తాన్హాజీ : ది అన్‌సంగ్ వారియర్' :

i. మరాఠా యోధుడు తాన్హాజీ జీవిత కథతో తెరకెక్కుతోన్న చిత్రం 'తాన్హాజీ:ది అన్‌సంగ్ వారియర్'. ఛత్రపతి శివాజీ దగ్గర సుబేదార్‌గా పనిచేసిన తాన్హాజీ కథ ఇది.

ii. తాన్హాజీ పాత్రలో అజయ్‌దేవ్‌గణ్ నటించారు. 1670లో తాన్హాజీ మొఘల్ సామ్రాజ్యంపై జరిపిన యుద్ధం నేపథ్యంలో ఈ కథ నడుస్తుంది. ఔరంగజేబు సామ్రాజ్యంలో పనిచేసే కీలకమైన వ్యక్తి ఉదయ్ భాన్ పాత్రలో సైఫ్ అలీఖాన్ నటించారు.

iii. తాన్హాజీ భార్య సావిత్రీబాయి పాత్రలో కాజోల్ నటించింది. ఓం రౌత్ తెరకెక్కించిన ఈ సినిమా జనవరి 10న విడుదల కానుంది.

మరణాలు

కమ్యూనిస్టు యోధుడు గుర్రం యాదగిరిరెడ్డి కన్నుమూత :

i. తెలంగాణ సాయుధ పోరాట యోధుడు, మాజీ ఎమ్మెల్యే గుర్రం యాదగిరిరెడ్డి (88) హైదరాబాద్‌లో మరణించారు. ఉమ్మడి నల్గొండ జిల్లా గుండాల మండలం సుద్దాల గ్రామంలో 1931లో జన్మించిన యాదగిరిరెడ్డి చిన్నప్పటి నుంచే సాయుధ పోరాటం వైపు ఆకర్షితులయ్యారు.

ii. ప్రముఖ కవి సుద్దాల హనుమంతుతో కలిసి పనిచేసిన ఆయన.. రామన్నపేట నియోజకవర్గం నుంచి 1985, 1989, 1994లో వరుసగా మూడుసార్లు సీపీఐ ఎమ్మెల్యేగా గెలుపొందారు. 1999లో ఎమ్మెల్యే పదవీకాలం ముగిశాక పూర్తిగా రాజకీయాలకు దూరమయ్యారు.

iii. కాంగ్రెస్ పార్టీ సీనియర్ నేత ఉప్పునూతల పురుషోత్తంరెడ్డిపై ఆయన చివరి రెండుసార్లు విజయం సాధించారు. మూడోసారి 1994లో పోటీ చేసేటప్పుడు ఆర్థిక ఇబ్బందులు రావడంతో ఎన్టీఆర్ ముఖ్యమంత్రిగా ఉండగా శాసనసభ్యులకు ఇచ్చిన ఇంటి స్థలాన్ని అమ్మేసి ఎన్నికల్లో పోటీచేశారు.

ఉస్మానియా మాజీ వీసీ రామకిష్టయ్య కన్నుమూత :

i. ఉస్మానియా విశ్వవిద్యాలయం మాజీ వీసీ, APPSC మాజీ ఛైర్మన్ ప్రొఫెసర్ వి.రామకిష్టయ్య(87) హైదరాబాద్ విజ్ఞానపురి కాలనీలోని స్వగృహంలో కన్నుమూశారు.

ii. నల్లగొండ జిల్లా మునుగోడుకు చెందిన ఆయన.. 1996-99 మధ్య ఓయూ వీసీగా వ్యవహరించారు. 1986-1992 వరకు APPSC ఛైర్మన్‌గా ఉన్నారు. ముగ్గురు ముఖ్యమంత్రుల పాలనలో ఛైర్మన్‌గా సమర్థంగా బాధ్యతలు నిర్వహించి వారి మన్ననలను పొందారు.

ముఖ్యమైన రోజులు

World Chronic Obstructive Pulmonary Disease(COPD) Day (ప్రపంచ ముదిరిన ఊపిరితిత్తుల వ్యాధి దినం) - Third Wednesday of November (In 2019, November 20)

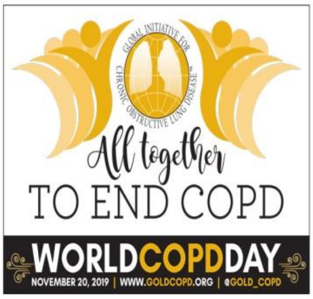

i. Theme 2019 : All Together to End COPD

ii. The WHO (World Health Organization) and Global Initiative for Chronic Obstructive Lung Disease (GOLD) organize World COPD (Chronic Obstructive Pulmonary Disease) Day on the third Wednesday of November every year.

iii. It was first launched in 1997 by WHO, GOLD and other institutes in the US.

iv. COPD is Chronic Obstructive Pulmonary Disease. It causes severe breathlessness and predisposes to exacerbations.

క్రీడలు

మను ఖాతాలో మరో పసిడి :

i. ప్రపంచకప్ షూటింగ్ ఫైనల్స్ టోర్నీని భారత్ ఘనంగా ముగించింది.

ii. మిక్స్‌డ్ ఎయిర్ పిస్టల్ విభాగంలో ప్రపంచ నంబర్‌వన్ చెర్నోసోవ్ (రష్యా)తో జోడీ కట్టిన మను.. ఫైనల్లో 17-13తో సౌరభ్ చౌదరి-అనా కొరాకకి (రష్యా)పై గెలిచింది.

iii. వ్యక్తిగత విభాగాల్లోనూ స్వర్ణాలు గెలిచిన మను, దివ్యాంశ్ ప్రెసిడెంట్స్ ట్రోఫీలను కూడా సొంతం చేసుకున్నారు.

>>>>>>>>>>>>>>>>> End of the day <<<<<<<<<<<<<<<

For any uncovered news or correction or improvement message me on 9492883047 or drajesh221@gmail.com (D.Rajesh, An aspirant of Competitive exams).

© D.Rajesh 9492883

✍ కరెంట్ అఫైర్స్ 24 నవంబరు 2019 Sunday ✍

ఇతర రాష్ట్రాలు / కేంద్ర పాలిత ప్రాంతాల వార్తలు

మహారాష్ట్రలో భాజపా 'మెరుపు వ్యూహం'. ముఖ్యమంత్రి పీఠంపై మళ్లీ ఫడణవీస్. డిప్యూటీ సీఎంగా అజిత్ పవార్ :

మహారాష్ట్ర ముఖ్యమంత్రిగా దేవేంద్ర ఫడణవీస్, ఉప ముఖ్యమంత్రిగా అజిత్ పవార్‌లతో ప్రమాణస్వీకారం చేయిస్తున్న గవర్నర్ భగత్‌సింగ్ కోశ్యారీ

i. అనూహ్య పరిణామాల మధ్య భాజపా నేత దేవేంద్ర ఫడణవీస్ మహారాష్ట్ర ముఖ్యమంత్రిగా రెండోసారి ప్రమాణస్వీకారం చేశారు. సొంత పార్టీకి ఝలక్ ఇచ్చి, ఆయనకు మద్దతుగా నిలిచిన ఎన్సీపీ శాసనసభాపక్ష నేత అజిత్ పవార్ ఉప ముఖ్యమంత్రి పగ్గాలు చేపట్టారు.

ii. అజిత్‌ను శాసనసభా పక్ష నేత పదవి నుంచి తొలగిస్తున్నట్లు ఎన్సీపీ ప్రకటించింది. 288 మంది సభ్యులున్న సభలో భాజపాకు 105, శివసేనకు 56 సీట్లు వచ్చాయి. కాంగ్రెస్‌కు 44, ఎన్సీపీకి 54 సీట్లు వచ్చాయి.

World's biggest Islamic Congregation begins in Bhopal:

- In Madhya Pradesh, the 4-day Aalmi Tablighi Ijtima, world’s biggest Islamic Congregation began in Bhopal.
- More than one million people from 54 countries are expected to attend the congregation which will continue till 25th November.
- It is a forum for delivering some important religious-spiritual messages to Muslims around the world.
- Ijtima started in the era of Nawabs in Bhopal and now it has become the identity of Bhopal worldwide.
- The first Alami Tablighi Ijtima took place in Bhopal in 1944 and only 14 people attended it then.
- Now the number has increased to millions. Thousands of people from various countries across the world including Russia, France, Indonesia, Malaysia, Iraq and Saudi Arabia have reached Bhopal to participate in this event.

అంతర్జాతీయ వార్తలు

Oxford Dictionary names ‘Climate Emergency’ its 2019 Word of the Year :

- Oxford Dictionaries has named “climate emergency” as its 2019 Word of the Year, choosing it from an all-environmental shortlist that also included “climate action,” “climate denial,” “eco-anxiety,” “extinction” and “flight shame.

- The word is selected because it shows the increase in usage since 2018. Climate emergency defines as “a situation in which urgent action is required to reduce or halt climate change and also to avoid the possible irreversible environmental loss resulting from it.

Persons in news

Army dedicates Goodwill Park to Late Naib Subedar Chuni Lal :

i. As a mark of tribute to one of the most decorated soldiers of Indian Army Late Naib Subedar Chuni Lal, an Army Goodwill Park was dedicated at his native village Bhara in Doda, Jammu and Kashmir.

ii. The Army Goodwill Park has a statue of the martyred soldier, beside a Children park and open Gym for the villagers.

అవార్డులు

Greta Thunberg awarded international children’s peace prize :

i. Swedish teen activist Greta Thunberg was awarded an international children’s peace prize, for her work in the struggle against climate change which has resonated with schoolchildren across the world.

ii. Cameroonian peace activist Divina Maloum, aged 15, also received the International Children's Peace Prize, for her fighting spirit and 'Peaceful struggle' against Boko Haram jihadist group.

iii. The prizes were distributed by Laureate Kailash Satyarthi, an Indian children's rights activist and 2014 Nobel Peace Prize winner.

iv. The award ceremony was organized by the Dutch Kids Right Organization.

సినిమా వార్తలు

చందాకొచ్చర్ ఫిర్యాదు.. ఆగిన సినిమా రిలీజ్ :

i. ఐసీఐసీఐ బ్యాంక్ మాజీ సీఈవో జీవితాన్ని ఆధారంగా చేసుకుని తెరకెక్కుతోన్న ఓ బాలీవుడ్ చిత్రానికి దిల్లీ కోర్టు స్టే ఇచ్చింది. తన జీవితాన్ని ఆధారంగా చేసుకుని బాలీవుడ్‌లో 'చందా: ఏ సిగ్నేచర్ దట్ రూవండ్ ఏ కెరీర్' అనే టైటిల్‌తో ఓ చిత్రం తెరకెక్కుతోందని.. దానిని వెంటనే నిలిపివేయాలని కోరుతూ చందా కొచ్చర్ ఇటీవల దిల్లీ కోర్టును సంప్రదించారు.

ii. కోర్టులో కేసు నడుస్తున్నప్పటికీ తనను అపరాధిగా చూపించే విధంగా ఈ సినిమా తెరకెక్కిస్తున్నారని ఆమె ఫిర్యాదులో పేర్కొన్నారు.

iii. The movie – “Chanda: A Signature that Ruined A Career”, produced by Manoj Nandwana and S Akhileswaran and directed by Ajay Singh, was supposed to be screened at Goa Film Festival on November 28.

iv. Actress Gurleen Chopra has played the lead role in the movie, which she has been promoting from on her Instagram profile as well.

ముఖ్యమైన రోజులు

భోగరాజు పట్టాభి సీతారామయ్య జననం : నవంబర్ 24, 1880

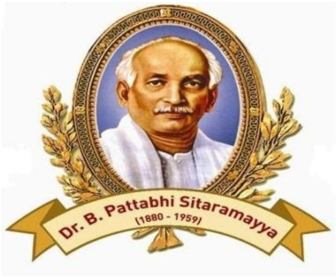

i. భోగరాజు పట్టాభి సీతారామయ్య (నవంబర్ 24, 1880 - డిసెంబర్ 17, 1959) (Bhogaraju Pattabhi Sitaramayya) స్వాతంత్ర్య సమరయోధుడు, భారత జాతీయ కాంగ్రెస్ అధ్యక్షుడు, ఆంధ్రా బ్యాంకు వ్యవస్థాపకుడు.

ii. సీతారామయ్య నవంబర్ 24 1880 న మద్రాసు ప్రెసిడెంసి రాష్ట్రములోని కృష్ణా జిల్లా (పశ్చిమ గోదావరి జిల్లా, గుండుగొలను)గ్రామములో జన్మించాడు . భారత జాతీయోద్యమ సమయంలో గాంధీజీ చే ప్రభావితుడై ఉద్యమంలో చేరి అతడికి సన్నిహితుడై కాంగ్రెస్‌లో ప్రముఖ స్థానం ఆక్రమించాడు.

iii. 1939లో గాంధీజీ అభ్యర్థిగా కాంగ్రెస్ అధ్యక్ష పదవికి పోటీపడి నేతాజీ చేతిలో ఓడిపోయిననూ 1948లో పురుషోత్తమ దాస్ టాండన్ పై విజయం సాధించాడు. ఆ తర్వాత పార్లమెంటు సభ్యుడిగా, మధ్యప్రదేశ్ గవర్నర్ గా పనిచేశాడు.

iv. రాష్ట్రం బయట పనిచేసిననూ తెలుగు భాషపై మమకారం కోల్పోలేదు. తను స్థాపించిన ఆర్థిక సంస్థలలో ఉత్తర ప్రత్యుత్తరాలు తెలుగులోనే జరగాలని సూచించాడు.

v. పట్టాభి సీతారామయ్య ఎన్నో ఆర్థిక సంస్థలను స్థాపించాడు. ఆంధ్రా బ్యాంకు (1923లో స్థాపన), ఆంధ్రా ఇన్సూరెన్స్ కంపెనీ, భారత లక్ష్మీ బ్యాంకు, కృష్ణా కో-ఆపరేటివ్ బ్యాంకు మొదలగునవి స్థాపించాడు. ఆంధ్రాబ్యాంకు ద్వారా వ్యవసాయదారులకు రుణాలిచ్చి వ్యవసాయాభివృద్ధికి తోడ్పడినాడు. చిన్న మొత్తంలో డిపాజిట్లు సేకరించి పొదుపును ప్రోత్సహించాడు.

vi. స్వాతంత్ర్యం తరువాత 1948లో కాంగ్రెసు అధ్యక్ష పదవి పోటీలో నెగ్గి పీఠాన్ని అధిష్టించాడు. ఆ తరువాత 1952లో రాజ్యసభ సభ్యునిగా ఎన్నికై పార్లమెంటులో ప్రవేశించాడు. 1952 నుండి 1957 వరకు మధ్య ప్రదేశ్ గవర్నరుగా పనిచేశాడు.

vii. తెలుగు ప్రజలకు ఎంతగానో తోడ్పాటు అందించిన పట్టాభి 1959, డిసెంబర్ 17న స్వర్గస్థుడయ్యాడు.

అరుంధతీ రాయ్ జననం : 1961 నవంబరు 24

i. అరుంధతీ రాయ్ (జననం 1961 నవంబరు 24) ఒక భారతీయ రచయిత్రి, ఉద్యమకారిణి. ఈమెకు 1997లో తన రచన 'ద గాడ్ ఆఫ్ స్మాల్ థింగ్స్' కు బుకర్ ప్రైజు మరియు 2002 లో లన్నాన్ సాంస్కృతిక స్వేచ్ఛ బహుమతి ప్రదానం చేయబడింది. బుకర్ ప్రైజు పొందిన మొట్టమొదటి భారతీయురాలిగా చరిత్రకెక్కారు.

ii. ఈమె మేఘాలయ లోని షిల్లాంగ్ లో జన్మించింది. సర్దార్ సరోవర్ డ్యామ్ నిర్మాణాన్ని వ్యతిరేకిస్తూ, "నర్మదా బచావో" ఆందోళనను సమర్థిస్తూ ఈమెరాసిన "ది గ్రేటర్ కామన్ గుడ్" రచన వివాదాస్పదంగా మారినది.

iii. సిడ్నీ శాంతి బహుమతి మే 2004 లో లభించింది.సాహిత్య అకాడెమీ అవార్డు 2006 లో, తన రచన వ్యాసాలుద ఆల్జీబ్రా ఆఫ్ ఇన్ఫినైట్ జస్టిస్కొరకు లభించింది. కానీ భారత ప్రభుత్వం అమెరికా అడుగుజాడలలో నడుస్తోంది అని ఈ అవార్డు స్వీకరించడానికి నిరాకరించింది.

క్రీడలు

Bodybuilder Chitahresh Natesan crowned Mr Universe 2019 :

- Chitahresh Natesan 33yr old former hockey player turned bodybuilder also known as the 'Indian Monster' by bodybuilding circles became the first Indian to win 'Mr. Universe (Pro) 2019' in 90kg category at the 11th World Bodybuilding and Physique Sports Championship(WBPF) in South Korea.

✍ కరెంట్ అఫైర్స్ 25 నవంబరు 2019 Monday ✍

జాతీయ వార్తలు

ప్రధాని నరేంద్ర మోదీ 'మన్ కీ బాత్' కార్యక్రమ ప్రసంగం :

అమ్మ భాషను విస్మరిస్తే అభివృద్ధి అసాధ్యం.. ఇది అంతర్జాతీయ స్థానిక భాషల సంవత్సరం :

i. మాతృభాషను నిర్లక్ష్యం చేస్తే అభివృద్ధి అసాధ్యమని ప్రధాని నరేంద్ర మోదీ పేర్కొన్నారు. దేశ ప్రజలనుద్దేశించి ఆదివారం ఆయన 'మన్ కీ బాత్' కార్యక్రమంలో ప్రసంగించారు.

ii. ఐక్యరాజ్య సమితి (ఐరాస) కూడా మాతృభాషల ప్రాధాన్యాన్ని గుర్తించిందని, అందుకే 2019ని 'అంతర్జాతీయ స్థానిక భాషల సంవత్సరం'గా ప్రకటించిందని చెప్పారు. అంతరించే దశలో ఉన్న భాషలను కాపాడడమే దీని ఉద్దేశమని తెలిపారు.

iii. 'భారత మాతకు 30 కోట్ల ముఖాలు.. కానీ ఒకటే శరీరం. 18 భాషలు మాట్లాడుతుంది..కానీ ఒకేలా ఆలోచిస్తుంది' అంటూ నాడు ప్రముఖ తమిళ కవి సుబ్రహ్మణ్య భారతి రాసిన కవితను ఉటంకించారు.

iv. ఉత్తరాఖండ్‌లోని దారుచులా ప్రాంతంలో రంగ్ జాతి ప్రజలు లిపిలేని తమ భాష 'రంగ్లో'ను కాపాడుకోవడానికి చేస్తున్న ప్రయత్నాలను ఉదహరించారు. ఆ భాష మాట్లాడే వారు పదివేల

మంది వరకు ఉంటారని చెప్పారు. వారంతా వాట్సప్ గ్రూపులు ఏర్పాటు చేసుకొని భాషను అభివృద్ధి చేసుకుంటున్నారని తెలిపారు. వాట్సప్ వారికి తరగతిగదిగా మారింది.

v. ఎవరైనా అభివృద్ధి చెందాలంటే తొలుత వారి భాష అభివృద్ధి చెందాల్సి ఉందంటూ 150 ఏళ్ల క్రితం ఆధునిక హిందీ పితామహుడు భారతేందు హరిశ్చంద్ర చేసిన సూచనను కూడా గుర్తుచేశారు.

విశాఖ స్కూబా డ్రైవర్లకు ప్రశంస :

vi. ప్లాస్టిక్ వ్యర్థాల నిర్మూలనకు విశాఖపట్నానికి చెందిన స్కూబా డ్రైవర్లు విశేషమైన కృషి చేస్తున్నారని ప్రధాని మోదీ ప్రశంసించారు.

vii. ప్రతి రోజు సముద్రంలో వంద మీటర్ల లోపలికి వెళ్లి పాస్టిక్ వ్యర్థాలను సేకరిస్తున్నారు. 13 రోజుల్లోనే 4,000 కేజీల చెత్తను వెలికి తీశారు.

viii. వారికి స్థానిక మత్స్యకారులు అన్ని విధాలుగా సహకరిస్తున్నారు. ఓ చిన్న ప్రయత్నం ఇప్పుడు పెద్ద ఉద్యమంగానే రూపుదిద్దుకోనుంది అని చెప్పారు. దీన్ని ఆదర్శంగా తీసుకొని ప్లాస్టిక్ రహిత భారత్ కోసం అందరూ ప్రతిజ్ఞ చేయాలని పిలుపునిచ్చారు.

పుష్కరాలు నదుల ప్రాధాన్యాన్ని తెలియజేస్తాయి :

ix. బ్రహ్మపుత్ర పుష్కరాలకు తగిన ప్రచారం లభించలేదంటూ ఫిర్యాదు అందిందని తెలిపారు. పుష్కరాలు నదుల ప్రాధాన్యాన్ని తెలియజేస్తాయని చెప్పారు.

x. వచ్చే ఏడాది ఆంధ్రప్రదేశ్, తెలంగాణ, కర్ణాటకల్లో తుంగభద్ర పుష్కరాలు జరుగుతాయని వివరించారు.

రాజ్యాంగ రచనకు మూడేళ్ల అవిరళ కృషి. 70 వసంతాల రాజ్యాంగం :

i. కాలం 3 సంవత్సరాలు, మథనం 165 రోజులు, తయారైన అధికరణలు 395, రూపొందిన షెడ్యూళ్లు 12, ఆమోదం పొందింది 1949 నవంబరు 26, అమల్లోకి వచ్చింది 1950 జనవరి 26.. గణాంకాల్లో చూస్తే ఇదీ భారత రాజ్యాంగ స్వరూపం.

ii. ఒక్కో అధికరణం రూపొందడానికి ఎంత భావ సంఘర్షణ జరిగిందో చెప్పేందుకు 11 మహా సంపుటాలే సాక్ష్యాలు.

iii. మొదటి రాజ్యాంగ పరిషత్ సమావేశం 1946 డిసెంబరు 9న జరిగింది. రాజ్యాంగ పరిషత్‌లో 82 శాతం సభ్యులు కాంగ్రెస్‌కు చెందిన వారే. వీళ్లందరి ఆలోచనలు, దృక్పథాలు ఒక తీరులో ఉండేవి కావు. వీళ్లందరినీ సమన్వయపరుచుకుంటూ ప్రపంచంలో అతి పెద్దదయిన లిఖిత రాజ్యాంగాన్ని రూపొందించడం మామూలు విషయం కాదు.

iv. రాజ్యాంగ ముసాయిదా రచనా కమిటీ సారథ్యాన్ని డాక్టర్ బీఆర్ అంబేడ్కర్‌కు అప్పగించడమే అందుకు నిదర్శనం.

మహామహులు కృషి :

v. 300 మంది వరకు రాజ్యాంగ పరిషత్‌లో ఉన్నప్పటికీ కీలక పాత్ర వహించింది 20 మంది మాత్రమే. కాంగ్రెస్ వైపు నుంచి జవహర్‌లాల్ నెహ్రూ, సర్దార్ వల్లభ్‌భాయ్ పటేల్, బాబూ రాజేంద్రప్రసాద్ ముఖ్యభూమిక పోషించారు.

vi. కెం.ఎం.మున్షీ, అల్లాడి కృష్ణస్వామి అయ్యర్‌ల పాత్ర కూడా గణనీయమైందే. రాజ్యాంగ పరిషత్‌కు న్యాయ సలహాదారుగా వ్యవహరించిన బి.ఎన్.రావు, చీఫ్ డ్రాఫ్ట్స్‌మన్‌గా వ్యవహరించిన ఎస్.ఎన్ .ముఖర్జీలదీ అద్వితీయ పాత్రే.

vii. బ్రిటిష్ పాలకులు రూపొందించిన 1935 భారత ప్రభుత్వ చట్టంలోని చాలా విషయాలను భారత రాజ్యాంగంలో పొందుపరిచారు. ఆధునిక ప్రజాస్వామ్య దేశాల అనుభవాల నుంచి చాలా విషయాలు తీసుకున్నారు.

viii. 1928 ఒలింపిక్స్‌లో భారత హాకీ జట్టుకు సారథ్యం వహించి బంగారు పతకాన్ని సాధించటంలో కీలకపాత్ర పోషించిన జైపాల్‌సింగ్ తన అద్భుత వాదనాపటిమతో దేశంలో గిరిజనుల దుస్థితిని సభ్యుల దృష్టికి తీసుకొచ్చారు. అనంతరం చర్చోపచర్చలు జరిగి గిరిజనులకు కూడా రిజర్వేషన్లు కల్పించాలని నిర్ణయించారు.

ix. ప్రాథమిక హక్కుల విషయంలో దాదాపు ఏకాభిప్రాయం వ్యక్తమైంది. రాజ్యాంగ లక్ష్యాలను సూచించే తీర్మానాన్ని 1946 డిసెంబరు 13న నెహ్రూ రాజ్యాంగ పరిషత్‌లో ప్రవేశపెట్టారు. అధికారభాషగా హిందీని గుర్తిస్తూ.. 15 ఏళ్లపాటు ఇంగ్లీష్‌ని కొనసాగించాలని నిర్ణయించారు.

x. భూసంస్కరణలకు, హిందూ కోడ్ బిల్లుకు అప్పట్లో రాష్ట్రపతి నుంచే అభ్యంతరాలు వ్యక్తమయ్యాయి. తాను మంత్రివర్గ సలహాకు బద్ధుడనై ఎందుకుండాలని రాష్ట్రపతి రాజేంద్రప్రసాద్ ప్రశ్నించారు.

xi. అత్యవసర పరిస్థితి కాలంలో పలు రాజ్యాంగ మౌలిక నియమాలను నీరుగార్చటానికి 42వ రాజ్యాంగ సవరణను తీసుకువచ్చారు. తర్వాత వచ్చిన జనతా ప్రభుత్వం ఆ మార్పులను నిరోధిస్తూ రాజ్యాంగ సవరణను తీసుకుని రావటంతో పరిస్థితి కుదుటపడింది.

xii. కేశవానందభారతి కేసులో రాజ్యాంగ మౌలిక నిర్మాణానికి ఇచ్చిన నిర్వచనం కార్యనిర్వాహకవర్గం బాధ్యతాయుతంగా వ్యవహరించడానికి ఎంతో తోడ్పడింది. 1990ల్లో లౌకిక వాదం ఒక విలువగా చాలా ఒడిదుడుకులకు లోనైనా తట్టుకుంది. మహా ఉద్గ్రంథంగా వేనోళ్ల కొనియాడే భారత రాజ్యాంగం సరిగ్గా 70 ఏళ్ల క్రితం.. 1949 నవంబరు 26న ఆమోదం పొందింది.

xiii. బి.ఆర్.అంబేడ్కర్ : "రాజ్యాంగం ఎంత మంచిదైనా దాన్ని అమలు చేసేవారు మంచివారు కానట్లయితే అది చెడ్డ ఫలితాల్ని ఇస్తుంది. ఎంత చెడు రాజ్యాంగమైనా దాన్ని అమలు చేసేవాళ్లు మంచివాళ్లయితే అది మంచి ఫలితాలను ఇస్తుంది".

xiv. డాక్టర్ రాజేంద్ర ప్రసాద్ : "భారత రాజ్యాంగం దేశ ప్రజల ఐక్యతకు ప్రతీక. కోట్ల మంది భారతీయుల సంక్షేమానికి ఇది పూచీగా నిలుస్తుంది. శ్రేయోరాజ్యం, సమ సమాజ స్థాపనకు దోహదపడుతుంది".

xv. జవహర్‌లాల్ నెహ్రూ : "సకల సమస్యల్నీ రాజ్యాంగమే పరిష్కరిస్తుందనుకోవడం తప్పు. మేధోశక్తి, కఠోర శ్రమతో సమస్యల్ని పరిష్కరించుకోవచ్చు. రాజ్యాంగ ప్రవేశిక భారతానికి ఒక నిశ్చితమైన తీర్మానం, హామీ".

<u>ప్రజాస్వామ్య విభూషణం. దేశానికి రాజ్యాంగమే మూలస్తంభం :</u>

i. రాజ్యాంగ 17వ ప్రకరణ అనాదిగా కొనసాగుతున్న అంటరానితనమనే సాంఘిక దురాచారాన్ని నిషేధించింది. ఇలాంటి హామీలన్నీ ఒక ఎత్తయితే.. స్వతంత్ర ప్రతిపత్తి కలిగిన న్యాయ వ్యవస్థను ఏర్పాటు చేయడం మరో కీలకాంశం.

ii. సమాఖ్య వ్యవస్థకు నాంది పలికిన అమెరికా రాజ్యాంగం భారత రాజ్యాంగాన్ని ప్రభావితం చేసినప్పటికీ.. మన రాజ్యాంగ నిర్మాతలు అర్ధ సమాఖ్య వ్యవస్థ వైపు మొగ్గుచూపారు.

iii. రాజ్యాంగ నిర్మాతలు పార్లమెంటరీ తరహా ప్రభుత్వాన్నే ఎంపిక చేశారు. దేశంలోని వివిధ ప్రాంతాలకు, వర్గాలకు పాలన బాధ్యతల్లో సముచిత స్థానాన్ని కల్పిస్తూ.. అధ్యక్ష తరహా వ్యవస్థలో తలెత్తే అధికార కేంద్రీకరణను ఇది నివారిస్తుంది.

iv. రెండో ప్రపంచ యుద్ధానంతరం స్వాతంత్ర్యాన్ని పొందిన అనేక దేశాలు ప్రజాస్వామ్యం నుంచి నిరంకుశం వైపు మళ్లాయి. యుగోస్లావియా, సోవియట్ యూనియన్, సూడాన్ లాంటి దేశాలు

విచ్ఛిన్నమయ్యాయి. భారతదేశం మాత్రం నేటికీ ప్రజాస్వామ్య దేశంగా కొనసాగుతూ తన ప్రాదేశిక సమగ్రతను పరిరక్షించుకుంటోందంటే అది మన రాజ్యాంగంలో పొందుపరిచిన అదుపులు, అన్వయాల(చెక్స్ అండ్ బ్యాలెన్సెస్) ఫలితమే.

దేశ గతిని మార్చిన ముఖ్య సవరణలు :

i. మారుతున్న పరిస్థితులు, ఎదురవుతున్న సవాళ్లు, పెరుగుతున్న అవసరాల నేపథ్యంలో.. రాజ్యాంగ మౌలిక సూత్రాలకు భంగం కలగకుండా వివిధ లక్ష్యాలతో రాజ్యాంగాన్ని ఇప్పటివరకు 103 సార్లు సవరించారు.

ii. తొలి సవరణ (1951) : భూ సంస్కరణలు, ఇతర చట్టాలకు న్యాయ సమీక్ష నుంచి రక్షణ కల్పించారు. మాట్లాడే హక్కుకు 3 పరిమితులను విధించారు.

iii. ఏడో సవరణ (1956) : దేశాన్ని భాషా ప్రాతిపదికన 14 రాష్ట్రాలు, 6 కేంద్ర పాలిత ప్రాంతాలుగా పునర్విభజించారు. భాషల పరిరక్షణకు ప్రాథమిక పాఠశాలల్లో మాతృభాషలోనే బోధించేలా 350ఏ ప్రకరణ జోడించారు.

iv. 24వ సవరణ (1971) : రాజ్యాంగంలోని ఏ భాగాన్నైనా సవరించే అధికారం లోక్‌సభకు కట్టబెట్టారు. ఏదైనా రాజ్యాంగ సవరణను పార్లమెంటు ఉభయసభలు అంగీకరించి, రాష్ట్రపతికి నివేదిస్తే ఆయన తప్పనిసరిగా ఆమోదించాలన్నారు.

v. 42వ సవరణ (1976) : సామ్యవాద, లౌకిక, సమగ్రత అనే మూడు పదాలను ప్రవేశికకు అదనంగా జోడించారు.పౌరులకు ప్రాథమిక విధులను నిర్దేశించారు. న్యాయ సమీక్ష, రిట్ పిటిషన్ల విచారణలో సుప్రీం, హైకోర్టుల పరిధి తగ్గించి, రాజ్యాంగ సవరణలను న్యాయసమీక్ష పరిధి నుంచి తొలగించారు. జాతీయ న్యాయ సేవల సంస్థను ఏర్పాటుచేశారు.

vi. 44వ సవరణ (1978) : అత్యయిక పరిస్థితి ప్రకటించే నిబంధనలో 'అంతర్గత సమస్యలు' అనే పదం స్థానంలో 'సైనిక తిరుగుబాటు' అనే పదాన్ని చేర్చారు. కేంద్ర మంత్రివర్గం రాతపూర్వక సలహా ఇస్తేనే రాష్ట్రపతి అత్యయిక పరిస్థితిని విధించాలి. ప్రాథమిక హక్కుల జాబితా నుంచి ఆస్తిహక్కు తొలగింపు.

vii. 61వ సవరణ (1988) : రాజీవ్‌గాంధీ ప్రధానిగా ఉన్నప్పుడు 1988లో రాజ్యాంగానికి 61వ సవరణ చేశారు. అప్పటివరకు 21 ఏళ్లుగా ఉన్న ఓటు హక్కు వయసును ఏకంగా మూడేళ్లు తగ్గిస్తూ 18 ఏళ్లకు కుదించారు. నాటి నుంచే నవ యువత సైతం ఓటేస్తోంది.

viii. 73, 74 సవరణలు (1992) : గ్రామ పంచాయతీలు, పట్టణ స్థానిక సంస్థలకు రాజ్యాంగబద్ధ హోదా కల్పించారు. 'మున్సిపాలిటీలు' అనే కొత్త భాగాన్ని చేర్చారు. అన్ని స్థానిక సంస్థలకు ప్రత్యక్ష ఎన్నికలకు ఆదేశం.

ix. 86వ సవరణ (2002) : కొత్తగా విద్యాహక్కును చేర్చారు. 6 నుంచి 14 ఏళ్ల వయసులోని బాలబాలికలు అందరికీ ఉచిత, నిర్బంధ విద్య అందించాలని నిర్దేశించారు.

x. 101వ సవరణ (2016) : దేశంలో వస్తు, సేవల పన్ను(జీఎస్టీ)ని అమలులోకి తెస్తూ కొత్తగా 269ఏ, 279ఏ ప్రకరణల ఏర్పాటు.

xi. 102వ సవరణ (2018) : వెనుకబడిన తరగతుల జాతీయ కమిషన్ ఏర్పాటు. బీసీల జాబితాలో మార్పులు, చేర్పులపై అధ్యయనం చేసే బాధ్యత అప్పగింత.

xii. 103వ సవరణ (2019) : విద్య, ఉద్యోగాల్లో ఆర్థికంగా వెనుకబడిన వర్గాలకు 10% రిజర్వేషన్ల కల్పన.

నిర్దేశపు అడుగులివీ.. రాజ్యాంగ పరిషత్ ఆవిర్భావం :

i. భారత్‌లోని రాష్ట్రాల శాసనసభలకు తొలుత ఎన్నికలు నిర్వహించి.. తర్వాత రాజ్యాంగ పరిషత్ సభ్యులను ఎన్నుకుంటామంటూ 1945 సెప్టెంబరు 19న ఆకాశవాణి (ఆల్ ఇండియా రేడియో)లో నాటి గవర్నర్ జనరల్ లార్డ్ వేవెల్ ప్రకటనతో రాజ్యాంగ పరిషత్ ఏర్పాటుకు అంకురార్పణ జరిగింది. 1946 డిసెంబరు 6న రాజ్యాంగ పరిషత్ ఆవిర్భావం జరిగింది.

ii. రాజ్యాంగ పరిషత్ శాశ్వత అధ్యక్షుడిగా డాక్టర్ బాబూ రాజేంద్రప్రసాద్, ఉపాధ్యక్షులుగా హెచ్‌సీ ముఖర్జీ, కృష్ణమాచారి, న్యాయ సలహాదారుగా బి.ఎన్.రావు ఎన్నికయ్యారు.

iii. దేశానికి స్వాతంత్ర్యం వచ్చిన అనంతరం 1947 ఆగస్టు 29న డాక్టర్ బీఆర్ అంబేడ్కర్ అధ్యక్షతన ఆరుగురు సభ్యులతో రాజ్యాంగ రచనా కమిటీ ఏర్పాటైంది.

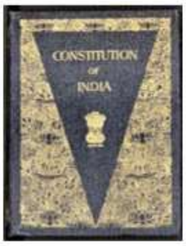

iv. 1929 డిసెంబరు 31 : నెహ్రూ త్రివర్ణ పతాకాన్ని ఎగురవేశారు.

v. 1930 జనవరి 26 : 'సంపూర్ణ స్వరాజ్యం' ప్రకటనను బహిరంగంగా విడుదల చేశారు. ఆ రోజు నుంచి జనవరి 26వ తేదీని భారత స్వాతంత్ర్య దినోత్సవంగా స్వాతంత్రోద్యమకారులు పాటిస్తూ వచ్చారు.

vi. 1946 డిసెంబరు 9 : జేబీ కృపలానీ ఆధ్వర్యంలో పార్లమెంటులోని రాజ్యాంగ (సెంట్రల్) హాల్‌లో రాజ్యాంగ పరిషత్ తొలి సమావేశం జరిగింది. పరిషత్ తాత్కాలిక అధ్యక్షుడిగా సచిదానంద సిన్హా ఎన్నికయ్యారు. తమకు ప్రత్యేక దేశం, ప్రత్యేక రాజ్యాంగ పరిషత్ కావాలని డిమాండ్ చేస్తూ ముస్లింలీగ్ ఈ సమావేశాన్ని బహిష్కరించింది.

vii. 1947, ఆగస్టు 29 : భారత రాజ్యాంగ రచనకు ఎన్నికైన రాజ్యాంగ పరిషత్ వివిధ అంశాల పరిశీలనకు 22 కమిటీలను, 7ఉప కమిటీలను ఏర్పాటుచేసింది. వీటిలో అత్యంత ముఖ్యమైన ముసాయిదా(డ్రాఫ్టింగ్) కమిటీని 1947, ఆగస్టు 29న డా.బి.ఆర్.అంబేడ్కర్ అధ్యక్షుడిగా, ఆరుగురు సభ్యులతో ఏర్పాటు చేశారు.

viii. 1948 ఫిబ్రవరి 21 : ముసాయిదా రాజ్యాంగాన్ని 395 నిబంధనలతో, 8 అనుబంధాలతో ప్రచురించి రాష్ట్ర శాసనసభలకు, పత్రికలకు ఇచ్చారు. ముసాయిదా రాజ్యాంగంపై ప్రజలు తమ అభిప్రాయాలు పంపేందుకు 8 నెలల సమయం కేటాయించారు. 1948 నవంబరు 4న పరిషత్తు సమావేశమై చర్చను ప్రారంభించింది.

ix. 1949 నవంబరు 26 : 2వేల సవరణల అనంతరం ప్రజాభి ప్రాయాలకు పట్టం కడుతూ రూపొందించిన ముసాయిదా రాజ్యాంగానికి రాజ్యాంగ సభ ఆమోదం తెలిపింది.

x. 1947 జనవరి 22 : రాజ్యాంగ మౌలిక నియమాలను విశదీకరిస్తూ రూపొందించిన 'లక్ష్యాలు-ఆశయాలు' తీర్మానాన్ని జవహర్‌లాల్ నెహ్రూ ప్రవేశపెట్టారు. 1947 జనవరి 22న ఈ తీర్మానానికి ఏకగ్రీవ ఆమోదం లభించింది.

xi. 1950 జనవరి 24 : రాజ్యాంగ సభ చివరి సమావేశం నిర్వహించి రాజ్యాంగానికి పూర్తిస్థాయిలో ఆమోదం తెలిపారు. ఏక పౌరసత్వం, రాష్ట్రపతి, స్పీకరు, ఉపస్పీకరు పదవులు, ప్రొవిజినల్ పార్లమెంటు తక్షణం అమల్లోకి వచ్చాయి.

xii. 1950 జనవరి 26 : భారతదేశ రాజ్యాంగం అమల్లోకి వచ్చిన పర్వదినం.

xiii. 1947లో బ్రిటిష్ ప్రభుత్వం భారతదేశానికి స్వాతంత్ర్యం ఇచ్చినప్పుడు కూడా.. జనవరి 26వ తేదీనాడే ఇవ్వాలని మన సమరయోధులు కోరినప్పటికీ.. నాటి గవర్నర్ జనరల్ మౌంట్‌బాటన్ మాత్రం ఆగస్టు 15వ తేదీవైపు మొగ్గుచూపారు. 1930 నాటి సంపూర్ణ స్వరాజ్య ప్రకటన జనవరి 26వ తేదీన జరిగింది కాబట్టి.. అదే తేదీన (1950లో) రాజ్యాంగాన్ని అమల్లోకి తెచ్చారు.

xiv. ఈ ప్రక్రియ మొత్తానికి అప్పట్లో రూ.64 లక్షల ఖర్చయింది. రాజ్యాంగ అసలు ప్రతిని ఆంగ్లంలో ప్రేమ్‌బెహారీ నారాయణ్ రైజదా అందమైన దస్తూరీలో ఇటాలిక్ ఫాంట్‌లో రాశారు. ఎలాంటి పారితోషికం తీసుకోలేదు. అందుకు బదులుగా ప్రతి పేజీలో తన పేరు, మొదటి పేజీలో తనతోపాటు తన తాత పేరు రాసుకోవడానికి అనుమతి కోరారు.

xv. రాజ్యాంగం తొలి ప్రతిని డెహ్రాడూన్‌లో ప్రచురించగా... ఫొటోలను సర్వే ఆఫ్ ఇండియా సమకూర్చింది. రాజ్యాంగ పరిషత్ సభ్యుల్లో జాతిపిత మహాత్మాగాంధీ లేరు.

xvi. భారత రాజ్యాంగ పరిషత్ చిహ్నం ఏనుగు (ఐరావతం). దీనిసే తర్వాత మన దేశ వారసత్వ జంతువుగా గుర్తించారు.

xvii. రాజ్యాంగం హిందీ, ఆంగ్లం మూల ప్రతులను పార్లమెంటు గ్రంథాలయంలో హీలియంతో నింపిన పెట్టెల్లో భద్రపరిచారు. హీలియం వాయువు ఇతర పదార్థాలతో రసాయన చర్యలకు గురవదు.

xviii. ''ప్రాథమిక హక్కులతో సహా రాజ్యాంగంలోని ఏ అంశాన్నైనా సవరించే అధికారం పార్లమెంటుకు ఉంది. కానీ రాజ్యాంగ 'మౌలిక స్వరూపాన్ని' మార్చే అధికారం లేదు'' - 1973లో సుప్రీంకోర్టు ఇచ్చిన తీర్పు ఇది.

బీఎన్ రావు అవిరళ కృషి. రాజ్యాంగ పరిషత్‌కు న్యాయ సలహాదారు :

i. భారత రాజ్యాంగ పరిషత్‌కు న్యాయ సలహాదారుగా బెనగళ్ నర్సింగరావు అందించిన సేవలు అనన్య సామాన్యం. బీఎన్ రావుగా సుప్రసిద్ధుడైన ఆయన భారత తొలితరం ఐసీఎస్ అధికారి.

ii. బ్రిటిష్ పాలనలో 1935లో వచ్చిన భారత ప్రభుత్వ చట్టం రూపకల్పనలో కీలకపాత్ర పోషించారు. విజయవంతంగా నడుస్తున్న ప్రస్తుత సమాఖ్య వ్యవస్థను ఆయన అప్పుడే ప్రవేశపెట్టారు.

iii. 1946లో భారత రాజ్యాంగ పరిషత్‌కు న్యాయ సలహాదారు హోదాలో బీఎన్ రావు అందరినీ ఒప్పించగలిగారు. 1948 ఫిబ్రవరిలో రాజ్యాంగ తొలి ముసాయిదా ప్రతిని తయారుచేశారు.

ఏ దేశం నుంచి ఏం సంగ్రహించాం ?

తెలంగాణ వార్తలు

ప్రపంచ ఔషధరంగంలో అతిపెద్ద సమీకృత పార్క్ 'ఔషధనగరి' :

i. రంగారెడ్డి జిల్లా కందుకూరు మండలంలో ఏర్పాటు చేస్తున్న ఔషధనగరి ప్రపంచ ఔషధరంగంలో అతిపెద్ద సమీకృత పార్క్. మొత్తం 19,333 ఎకరాలలో ఏర్పాటుకు ప్రణాళిక సిద్ధమయింది.

ii. కేంద్రం పర్యావరణ అనుమతులు ఇచ్చింది. దీని ద్వారా రూ.64,000 కోట్ల పెట్టుబడులు; ప్రత్యక్షంగా, పరోక్షంగా సుమారు 5.60 లక్షల మందికి ఉద్యోగాలను అంచనా వేసింది. జాతీయ ప్రాధాన్యం కలిగిన ప్రాజెక్టుగా దీనిని గుర్తించి కేంద్ర ప్రభుత్వం నిమ్జ్ హోదా ఇచ్చింది.

కాకతీయ మెగా జౌళి పార్కు @ వరంగల్ గ్రామీణ జిల్లా :

i. వరంగల్ గ్రామీణ జిల్లాలో 2,100 ఎకరాల్లో కాకతీయ మెగా జౌళి పార్కు ఏర్పాటవుతోంది. 2017 అక్టోబరు 22న కేసీఆర్ శంకుస్థాపన చేశారు.

ii. రూ.10 వేల కోట్ల పెట్టుబడులు, లక్ష మందికి ఉపాధిని దీని ద్వారా అంచనా వేశారు. కేంద్ర ప్రభుత్వం దీనిని జాతీయ జౌళిపార్కుల పథకం కింద గుర్తించాలని ప్రభుత్వం కోరుతోంది.

ఇతర రాష్ట్రాలు / కేంద్ర పాలిత ప్రాంతాల వార్తలు

సాంగ్లీ రాజవంశీయుల స్విస్ ఖాతాలపై దర్యాప్తు. వివరాలివ్వాలని స్విట్జర్లాండ్‌ను కోరిన భారత ప్రభుత్వం :

i. మహారాష్ట్రలోని సాంగ్లీ రాజవంశీయుల స్విస్ బ్యాంకు ఖాతాలపై భారత ప్రభుత్వం దర్యాప్తు జరపనుంది. సాంగ్లీ రాజవంశానికి చెందిన విజయ్‌సింగ్ మాధవరావు పట్వర్ధన్, ఆయన భార్య రోహిణిలపై విచారణ జరగనుంది.

ii. వారికి సంబంధించిన ఖాతాల సమాచారం ఇవ్వాలని భారత ప్రభుత్వం స్విట్జర్లాండ్‌ను కోరింది.

సదస్సులు

India to host SCO forum of Young Scientists and Innovators 2020 :

i. India will host the Shanghai Cooperation Organisation (SCO) Forum of Young Scientists and Innovators in 2020.

ii. The 5th Meeting of Shanghai Cooperation Organisation (SCO) Member States Heads of Ministries and Departments of Science and Technology and Permanent Working Group on S&T Cooperation concluded in Moscow, Russia.

iii. Eight SCO member states' heads of delegation signed the Protocol of the 5th Meeting of Ministries and Departments of Science and Technology at the end of the three-day meeting.

iv. The meeting agreed with India & proposal to host the SCO Forum of Young Scientists and Innovators in 2020.

Reports/Ranks/Records

Latest survey by NSO debunks Swachh Bharat ODF claims :

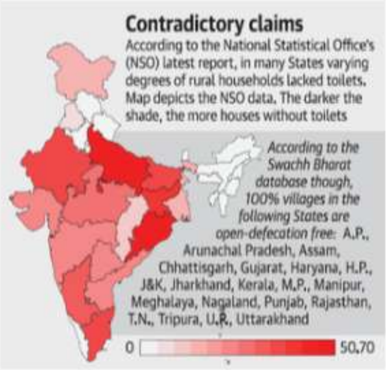

i. The latest National Statistical Office (NSO) survey on sanitation debunked the claims of an open defecation-free or ODF India made by the Centre's flagship Swachh Bharat scheme, although it did record great progress in toilet access and use in rural areas.

ii. The results, released on Saturday, showed that about 71% of rural households had access to toilets at a time when the Centre was claiming 95% had access.

iii. On October 2, 2019, Prime Minister Narendra Modi declared that the whole country was ODF with complete access to toilets.

iv. The survey was carried out between July and December 2018, with a reference date of October 1. Large States which had been declared ODF — that is, 100% access to toilets and 100% usage — even before the survey began included Andhra Pradesh, Gujarat, Maharashtra and Rajasthan.

v. According to the NSO, almost 42% of the rural households in Jharkhand had no access to a toilet at that time. In Tamil Nadu, the gap was 37%, followed by 34% in Rajasthan.

vi. In Gujarat, which was one of the earliest States declared ODF, back in October 2017, almost a quarter of all rural households had no toilet access, the NSO data showed.

Manipur, J&K top UAPA cases list :

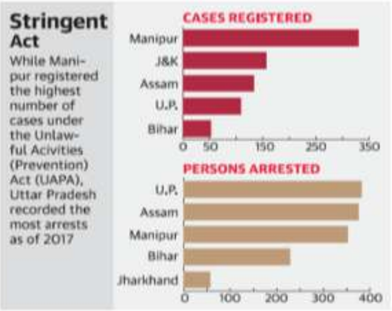

i. More than 35% of the cases registered under the stringent Unlawful Activities (Prevention) Act (UAPA) were recorded in Manipur, show the National Crime Records Data (NCRB) provided by the Home Ministry in the Rajya Sabha.

ii. Under the UAPA, the investigating agency can file a chargesheet in maximum 180 days after the arrests and the duration can be extended further after intimating the court. The anti-terror Act has death penalty and life imprisonment as maximum punishment.

iii. The NCRB is yet to publish the crime report for 2018. The data reveal that though U.P. has recorded only 12% of the cases, it topped the States in the number of arrests made.

Art and Culture

Ocean Dance Festival 2019 starts in Cox Bazar :

i. The Ocean Dance Festival 2019 kicked off in Cox Bazar of Bangladesh. Ocean Dance Festival is the largest international dance festival of Bangladesh in which more than 200 dancers, choreographers and scholars from 15 countries are participating.

ii. The theme of this year's festival is 'Bridging the distance' or Durotter Shetubandhan. The dances performed at the event will show the idea of bridging cultural and economic distances.

iii. The festival is being organised by the Nrityajog which is the Bangladesh wing of World Dance Alliance (WDA). The festival aims to expand cultural tourism in Bangladesh. It also features seminars and discussion apart from the dance performances by the artists.

Sangai Festival 2019 begins in Manipur :

i. Every year the State of Manipur celebrates the "Manipur Sangai Festival" from 21st to 30th November. The 'Festival' is named after the State animal, Sangai, the brow-antlered deer found only in Manipur.

ii. It started in the year 2010 and has grown over the years into a big platform for Manipur to showcase its rich tradition and culture to the world.

iii. The festival is organized by the State Tourism Department and biggest festival held annually to promote tourism. The formal inaugural function of the festival was held at Hapta Kangjeibung at Imphal.

iv. During the festival, cultural programmes, traditional games, folk dance and classical music will be performed by different communities of the State as well as from other States.

మరణాలు

Former Madhya Pradesh CM Kailash Joshi dead :

Kailash Joshi

i. Bharatiya Janata Party leader and former Madhya Pradesh Chief Minister Kailash Joshi died after prolonged illness.

ii. Mr. Joshi served as the first Janata Party Chief Minister of the State from 1977 to 1978. He represented the Bhopal Lok Sabha constituency from 2004 to 2014.

ముఖ్యమైన రోజులు

NCC celebrates its 71st Raising Day : 24 November

i. The National Cadet Corps (NCC), the world's largest uniformed youth organization, is celebrating its 71st Raising Day on 24 November.

ii. The NCC Raising Day was also celebrated all over the country with the cadets participating in marches, cultural activities and social development programs.

iii. NCC continues its relentless efforts towards moulding the youth into responsible citizens of the country.

iv. Director-General of NCC : Lt Gen Rajeev Chopra.

v. Founder : Government of the United Kingdom.

vi. Founded : 16 April 1948.

vii. Headquarters location : New Delhi.

ప్రపంచ స్త్రీ హింసా నిరోధక దినోత్సవం (International Day for the Elimination of Violence against Women) : నవంబర్ 25

i. Theme 2019 : "Orange the World: Generation Equality Stands Against Rape"

ii. స్త్రీల భద్రత, స్వేచ్ఛ, సమానత్వం, ఆత్మగౌరవ పరిరక్షణే లక్ష్యంగా ఏటా నవంబర్ 25న ప్రపంచవ్యాప్తంగా స్త్రీలపై హింసా నిరోధక దినోత్సవంగా జరుపుకోవాలని నిర్ణయించింది. ఈ రోజు 1993 లో UN జనరల్ అసెంబ్లీ చేత స్థాపించబడింది.

iii. గృహహింస చట్టం-2005 వివాహ బంధంలో ఉండి హింసకు గురవుతున్న మహిళలకు వర్తిస్తుంది. అధిక కట్నం, పుట్టింటి ఆస్తిలో భాగం, విలాసాలకు డబ్బు తీసుకురావాలని అడగడం, వివాహేతర సంబంధాలతో చిత్రవధకు గురిచేయడం వంటివి నేరాలుగా పరిగణిస్తారు.

iv. నేర సంబంధిత న్యాయసవరణ చట్టం -2013. ఆమ్లదాడులు, లైంగిక వేధింపులు, అత్యాచారం వంటివన్నీ నేరాలుగా పరిగణిస్తారు.

v. పనిచేసే చోట లైంగిక వేధింపుల నిరోధక చట్టం, సెక్స్‌వర్కర్ల చట్టం, స్త్రీల అసభ్య చిత్ర నిషేధ చట్టం-1986, మానవ అక్రమ రవాణా నియంత్రణ చట్టం... వంటివెన్నో మహిళలకు అండగా ఉన్నాయి.

క్రీడలు

కార్ల్‌సన్‌దే ర్యాపిడ్ :

i. టాస్‌స్టీల్ ర్యాపిడ్ అండ్ బ్లిట్జ్ చెస్ టోర్నమెంట్ ర్యాపిడ్ విభాగంలో మాగ్నస్ కార్ల్‌సన్ విజేతగా నిలిచాడు. ఆనంద్, హరికృష్ణ, డింగ్ లిరెన్ తలో ఎనిమిది పాయింట్లతో ఉమ్మడిగా ఆరో స్థానంలో

నిలిచారు. ఏడో రౌండ్లో కార్ల్‌సన్ చేతిలో ఓడిన ఆనంద్.. విదిత్, హరికృష్ణతో గేమ్‌లను డ్రాగా ముగించాడు.

Marathon man Kipchoge, hurdle heroine Muhammad win Athlete of the Year :

i. Eliud Kipchoge, the first man to run a marathon in less than two hours, and 400 metres hurdles world champion Dalilah Muhammad won the World Athlete of the Year awards.

ii. Kipchoge, claimed governing body World Athletics' year-ending prize in Monaco after making history last month when he ran the marathon distance of 42.195 kilometres (26.219 miles) in 1hr 59min 40.2sec.

iii. American Muhammad won her award after a magnificent year that saw her set a world record of 52.20 seconds at the US Trials in Iowa in July breaking a record that had stood since 2003.

Rafael Nadal wins Davis Cup title 2019 :

i. Rafael Nadal has clinched 6th Davis Cup title for Spain after beating Denis Shapovalov of Canada in front of a jubilant home crowd in Madrid.

ii. Nadal defeated Shapovalov 6-3, 7-6 (9-7) to clinch Spain's 2-0 win against Canada.

>>>>>>>>>>>>>>>> End of the day <<<<<<<<<<<<<<<<

కరెంట్ అఫైర్స్ 26 నవంబరు 2019 Tuesday

జాతీయ వార్తలు

దేశంలో 16వ సారి జనగణన :

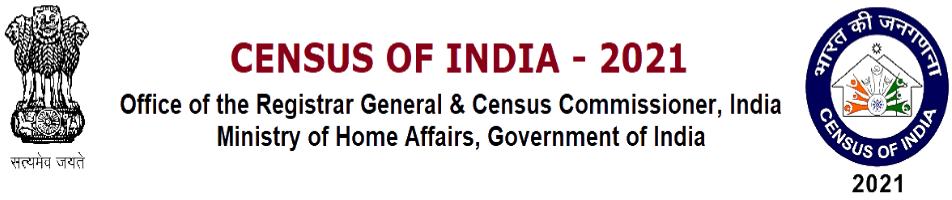

i. దేశంలో 1872 నుంచి ప్రతీ పదేళ్లకోమారు జనగణన చేస్తున్నారు. ఇప్పుడు చేస్తున్నది 16వ సారి. స్వాతంత్ర్యం వచ్చాక 8వ సారి. తొలిసారి డిజిటల్ విధానంలో ట్యాబ్‌లో జనాభా లెక్కల నమోదుకు నిర్ణయించారు.

ii. జిల్లా స్థాయిలో కలెక్టర్, మండల స్థాయిలో తహసీల్దార్ జనగణనకు ముఖ్య అధికారులుగా వ్యవహరిస్తారు. పట్టణాల్లో పురపాలక కమిషనర్లకు ఈ బాధ్యతలిచ్చారు.

iii. జాతీయ జనాభా రికార్డు (ఎన్‌పీఆర్)లో కుటుంబాలు, కట్టడాల వివరాలన్నీ రికార్డు చేస్తారు. ఇంతకుముందు ఈ లెక్కలను 2010లో తీసుకున్నారు.

iv. రాష్ట్ర జనగణన సంచాలకుడిగా ఐఏఎస్ అధికారి ఇలంబర్తిని నియమించారు.

ఆంధ్రప్రదేశ్ వార్తలు

అవినీతిపై ఫిర్యాదులకు.. 14400.. ప్రత్యేక కాల్‌సెంటర్ నంబరును ప్రారంభించిన ఏపీ సీఎం జగన్ :

i. అవినీతిపై ప్రజల నుంచి ఫిర్యాదుల స్వీకరణకు ప్రత్యేక కాల్ సెంటర్ నంబరు 14400ను ఏపీ రాష్ట్ర ప్రభుత్వం అందుబాటులోకి తీసుకొచ్చింది.

ii. ఫిర్యాదు అందిన 15 నుంచి 30 రోజుల్లో దర్యాప్తు పూర్తిచేసి తగిన చర్యలు తీసుకోవాలి. జవాబుదారీతనంతో పనిచేసి, ఫిర్యాదులకు పరిష్కారం చూపినపుడే వ్యవస్థపై నమ్మకం కలుగుతుంది. ఆ దిశగా సంబంధిత శాఖల అధికారులు చర్యలు తీసుకోవాలి అని ఆదేశించారు.

సైన్స్ అండ్ టెక్నాలజీ

భూకంపాలు, సునామీలను మెరుగ్గా గుర్తించే సాధనం :

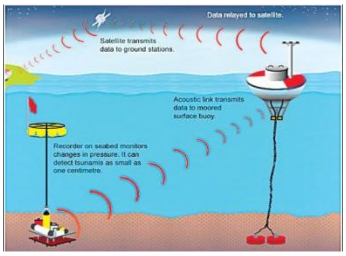

i. భూకంపాలు, సునామీలు, అగ్నిపర్వత విస్ఫోటాలను మెరుగ్గా గుర్తించే అద్భుత సాధనాన్ని అమెరికా శాస్త్రవేత్తలు అభివృద్ధి చేశారు. ఇది సముద్ర గర్భంలో చిన్నపాటి కదలికలు, మార్పులను సైతం ఇట్టే పసిగట్టేస్తుంది.

ii. సముద్ర గర్భాన్ని పర్యవేక్షించేందుకు ప్రస్తుతం అనేక విధానాలు అందుబాటులో ఉన్నాయి. అయితే ఇతరత్రా ధ్వనుల జోక్యం తక్కువగా ఉండే సముద్ర లోతుల్లోనే అవి బాగా పనిచేస్తాయి.

iii. తీరానికి చేరువలో లోతు తక్కువగా ఉండే ప్రాంతాల్లో పరిస్థితులను గమనించడం చాలా సవాళ్లతో కూడుకున్న వ్యవహారం. ఇందుకోసం శాస్త్రవేత్తలు 'షాలో వాటర్ బోయ్'ను రూపొందించారు. సముద్రంలో చమురు, సహజవాయువు అన్వేషణకూ ఇది ఉపయోగపడుతుంది.

Reports/Ranks/Records

Greenhouse gases hit a new record in 2018 : WMO

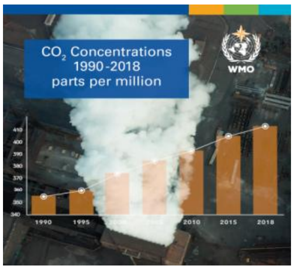

i. Greenhouse gases in the atmosphere hit a new record in 2018, the World Meteorological Organization said.

ii. The concentration of carbon dioxide surged from 405.5 ppm in 2017 to 407.8 ppm in 2018, exceeding the average annual increase of 2.06 ppm in 2005-2015. The annual increase in methane was the highest since 1998, said the report.

BOOKS

'హేమంత్ కర్కరే - ఏ డాటర్స్ మెమొయిర్' – By జాయ్ నవారే

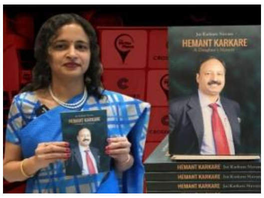

i. 26/11 దాడులు... ప్రపంచాన్నే ఉలిక్కిపడేలా చేసిన మారణహోమం. ఆ దాడుల్లో వెన్నుచూపక ముందుకెళ్లిన పోలీస్ అధికారి హేమంత్ కర్కరే అని చెప్పక్కర్లేదు.

ii. ఆ అమరుడి జీవితాన్ని ప్రపంచానికి పరిచయం చేస్తోంది ఆయన కూతురు. తండ్రిపై పుస్తకం రాసి నేడు(26/11/2019) విడుదల చేస్తోంది.

iii. చివరి క్షణం వరకూ దేశం కోసం పోరాడిన అతని గురించి ప్రపంచానికి తెలియజేయాలనుకుంది ఆయన కూతురు 38ఏళ్ల జూయ్ నవారే. 'హేమంత్ కర్కరే-ఏ డాటర్స్ మెమొయిర్' పేరుతో పుస్తకం రాసింది. ఈ ఏడాది నవంబరు 26న కర్కరే 11వ వర్ధంతి సందర్భంగా ముంబయిలో ఆవిష్కరించనుంది.

సినిమా వార్తలు

అయోధ్య కేసు నేపథ్యంలో కంగన చిత్రం 'అపరాజిత అయోధ్య' :

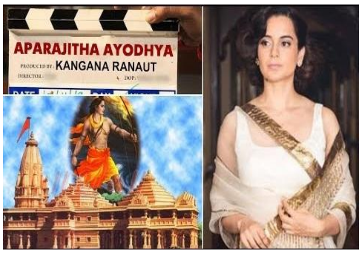

i. ఎన్నో వివాదాలకు, ఉద్రిక్తతలకు కారణమైన అయోధ్య అంశం నేపథ్యంగా త్వరలో ఓ చిత్రాన్ని నిర్మించనున్నట్లు ప్రముఖ బాలీవుడ్ నాయిక కంగనా రనౌత్ ప్రకటించింది.

ii. 'అపరాజిత అయోధ్య' పేరుతో దీన్ని తెరకెక్కించనున్నట్లు వెల్లడించింది. ప్రముఖ రచయిత విజయేంద్ర ప్రసాద్ స్క్రిప్టును అందించబోతున్నారు.

ముఖ్యమైన రోజులు

70వ రాజ్యాంగ దినోత్సవం (Constitution Day of India) – 26 నవంబర్

- భారత రాజ్యాంగాన్ని ఆమోదించి 70 ఏళ్లు అవుతున్న సందర్భంగా... పార్లమెంటు సెంట్రల్ హాల్‌లో రాజ్యాంగ దినోత్సవం (సంవిధాన్ దివస్) జరుగనుంది.

- రాజ్యసభ 250వ సమావేశాలకు గుర్తుగా రూపొందించిన రూ.250 విలువైన వెండి నాణేన్ని... ఈ సందర్భంగా రాష్ట్రపతి రామ్‌నాథ్ కోవింద్, ఉప రాష్ట్రపతి వెంకయ్యనాయుడు, ప్రధాని మోదీ ఆవిష్కరిస్తారు.

- ఇప్పటివరకూ జరిగిన 103 రాజ్యాంగ సవరణలకు సంబంధించిన వివరాలతో కూడిన సంకలనాన్నీ వారు విడుదల చేస్తారు. 'రాజ్యసభ: ద జర్నీ సిన్స్ 1952' శీర్షికన దీన్ని సిద్ధం చేసినట్టు రాజ్యసభ సచివాలయం తెలిపింది.

- రాజ్యాంగ్యాన్ని తొలిసారిగా 1951లో ఎస్సీ, ఎస్టీ, బీసీల సంక్షేమార్థం సవరించగా... చివరిసారిగా ఆర్థికంగా వెనుకబడిన వారికి విద్య, ఉద్యోగావకాశాల్లో 10% రిజర్వేషన్ కల్పిస్తూ 103వ సవరణ చేపట్టినట్టు వివరించింది.

- ప్రతి సంవత్సరం, నవంబర్ 26 ను జాతీయ రాజ్యాంగ దినోత్సవంగా జరుపుకుంటారు, ఎందుకంటే ఇది 1949 లో రాజ్యాంగ సభచే మన రాజ్యాంగాన్ని స్వీకరించినట్లు సూచిస్తుంది. ఇది రాజ్యాంగాన్ని స్వీకరించిన వార్షికోత్సవంగా పరిగణించబడుతుంది.

- మన దేశానికి లిఖితపూర్వక చట్టాలను అందించడానికి బాబాసాహెబ్ భీమ్ రావు అంబేద్కర్ నాయకత్వంలో 1946 లో రాజ్యాంగ సభ రూపొందించబడింది. కమిటీ చేతితో రాసిన మరియు కాలిగ్రాఫ్ చేసిన రాజ్యాంగాన్ని హిందీ మరియు ఇంగ్లీష్ రెండింటిలోనూ రూపొందించింది. ఇది ఎలాంటి టైపింగ్ లేదా ప్రింట్ ఉపయోగించలేదు.
- మొత్తం 284 మంది సభ్యులతో, రాజ్యాంగ అసెంబ్లీ 26 నవంబర్ 1949 న సాక్షికంగా ఆమోదించబడిన రాజ్యాంగాన్ని రూపొందించింది, ఇది భారత రిపబ్లిక్ చరిత్రలో కొత్త శకానికి నాంది పలికింది. అప్పటి నుండి, నవంబర్ 26 ను భారత రాజ్యాంగ దినోత్సవంగా జరుపుకుంటారు. అంతకుముందు దీనిని జాతీయ న్యాయ దినోత్సవం అని పిలిచేవారు.
- రాజ్యాంగ దినోత్సవం రాజ్యాంగంలో వ్యక్తీకరించబడిన విలువలు మరియు సూత్రాల పట్ల పౌరులను పునరుద్ఘాటించడం మరియు తిరిగి మార్చడం మరియు భారతీయ ప్రజాస్వామ్యాన్ని బలోపేతం చేయడంలో భారతీయులందరూ తమ సరైన పాత్ర పోషించమని ప్రోత్సహించడం. రాజ్యాంగంలో పొందుపరిచిన ప్రాథమిక విధులపై అవగాహన కల్పించడం కూడా దీని లక్ష్యం.
- భారతదేశం యొక్క రాజ్యాంగం ప్రపంచంలోనే అతి పొడవైన వ్రాతపూర్వక రాజ్యాంగం. రాజ్యాంగాన్ని పూర్తి చేయడానికి సుమారు 2 సంవత్సరాలు, 11 నెలలు, 17 రోజులు పట్టింది.
- వాస్తవానికి, రాజ్యాంగంలో ఒక ఉపోద్ఘాతం (Preamble), 395 Articles (22 భాగాలుగా) మరియు 8 షెడ్యూల్ ఉన్నాయి. ప్రస్తుతం, ఇది ఒక ఉపోద్ఘాతం (Preamble), సుమారు 465 Articles (25 భాగాలుగా విభజించబడింది) మరియు 12 షెడ్యూల్‌లను కలిగి ఉంది.

ముంబయిలో ఉగ్రదాడులు జరిగి నేటితో పదకొండేళ్లు : 2008 నవంబరు 26-29

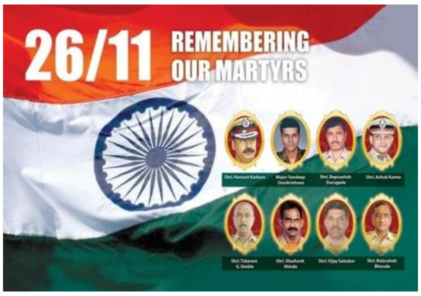

i. సరిగ్గా పదకొండేళ్ల కిందట 2008 నవంబరు 26న పాకిస్థాన్ ఉగ్రవాద సంస్థ లష్కరే తోయిబాకు చెందిన పది మంది ఉగ్రవాదులు ముంబైలో ప్రవేశించి నాలుగు రోజుల పాటు మారణహోమానికి పాల్పడ్డారు. నాటి 26/11 ఉగ్రదాడిలో 166 మంది ప్రాణాలు కోల్పోగా, 300 మంది వరకు గాయపడ్డారు. వీరిలో ఆరుగురు అమెరికా పౌరులు సైతం ఉన్నారు.

ii. ఈ ఉగ్రదాడి జరిగి పదేళ్లు పూర్తయిన సందర్భంగా దీని సూత్రధారుల గురించి సరైన సమాచారం ఇస్తే 5 మిలియన్ డాలర్ల రివార్డు ఇస్తామని అగ్రరాజ్యం అమెరికా ప్రకటించింది. ఉగ్రదాడికి సూత్రదారులు, సహాయ పడినవారు, దాడికి ప్రేరేపించిన వారి వివరాలు ఏదైనా తెలియజేస్తే 5 మిలియన్ డాలర్లు అంటే దాదాపు రూ.35కోట్లు నజరానాగా ఇస్తామని డొనాల్డ్ ట్రంప్ యంత్రాంగం వెల్లడించింది.

iii. దక్షిణ ముంబైలో ఛత్రపతి శివాజీ టెర్మినస్, ముంబై చాబాద్ హౌస్, ది ఒబెరాయ్ ట్రైడెంట్, తాజ్ ప్యాలెస్ & టవర్, లియోపోల్డ్ కేఫ్, కామా హాస్పిటల్, ది నరిమన్ హౌస్, మెట్రో సినిమా, మరియు టైమ్స్ ఆఫ్ ఇండియా భవనం మరియు సెయింట్ జేవియర్స్ కాలేజ్ వెనుక సందులో దాడులకు పాల్పడ్డారు.

జాతీయ పాల దినోత్సవం (వర్గీస్ కురియన్ జయంతి) : నవంబర్ 26

i. వర్గీస్ కురియన్ (నవంబర్26, 1921 – సెప్టెంబరు 9, 2012) భారతదేశ ప్రముఖ సామాజిక వ్యాపారవేత్త మరియు శ్వేత విప్లవ పితామహుడు. భారతదేశం ప్రపంచ పాల ఉత్పత్తిలో మొదటి స్థానం లో ఉండటంలో ప్రముఖ పాత్ర పోషించాడు.

ii. 2014లో, దేశంలోని డెయిరీ మేజర్లందరూ, ఇండియన్ డెయిరీ అసోసియేషన్‌తో కలిసి, కురియన్ పుట్టినరోజు నవంబర్ 26 ను జాతీయ పాల దినోత్సవంగా జరుపుకోవాలని సంకల్పించారు

iii. కురియన్ కేరళ లోనికాలికట్ లో నవంబరు 26 1921 న సిరియన్ క్రిస్టియన్ కుటుంబంలో జన్మించారు. ఆయన యొక్క "బిలియన్ లీటర్ ఐడియా" (ఆపరేషన్ ఫ్లడ్ - ప్రపంచంలో అతి పెద్ద వ్యవసాయాభివృద్ధి కార్యక్రమంగా నిలిచింది.

iv. 1998లో పాల ఉత్పత్తిలో అమెరికా సంయుక్త రాష్ట్రాలను అధిగమించేటట్లు భారత దేశాన్ని నిలిపాడు. పాడి పరిశ్రమ భారతదేశం యొక్క అతిపెద్ద స్వీయ నిరంతర పరిశ్రమ అయ్యింది.

అతను, తరువాత దేశం వంట నూనెల ఉత్పత్తిలో కూడా స్వయం ప్రతిపత్తి సాధించేందుకు ప్రయత్నించి, పాక్షికంగా విజయవంతం అయ్యారు.

v. ఆయన 30 విశిష్ట సంస్థలను (AMUL, GCMMF, IRMA, NDDB వంటివి) స్థాపించి వాటిని రైతుల ద్వారా నిర్వహింపజేస్తూ అనేక మంది నిపుణులచే నడిపాడు. ఆయన గుజరాత్ కో-ఆపరేటివ్ మిల్క్ మార్కెటింగ్ ఫెడరేషన్ (GCMMF) కు వ్యవస్థాపక ఛైర్మన్ గా యున్నపుడు Amul(అమూల్) బ్రాండ్ ఉత్పత్తిని సృష్టించి విజయం సాధించాడు.

vi. బర్రె పాలతో అమూల్ పాలపొడి తయారీ ఆవిష్కరణ విజయంతో ఆయనకు ఆవు పాలతో పాలపొడి తయారీని అనేక పాలఉత్పత్తులు తయారుచేసే దేశాలు వ్యతిరేకించాయి. ఆయన తయారు చేసిన అమూల్ డైరీ విజయం 1965 లో భారత ప్రధాని లాల్ బహాదుర్ శాస్త్రి చే ఆయనను "నేషనల్ డైరీ డెవలప్‌మెంట్ బోర్డు" కు వ్యవస్థాపక ఛైర్మన్ గా ఎంపిక చేయబడినది. అమూల్ యొక్క నకలు "ఆనంద్ మోడల్" ను దేశ వ్యాప్తంగా పరిచయం చేయబడినది.

vii. ఆయన 2006 నుండి 2011 వరకు అలహాబాదు విశ్వవిద్యాలయానికి మొదటి ఛాన్సలర్ గా సేవలందించారు.

అవార్డులు మరియు గౌరవాలు :

viii. 1963 రామన్ మెగసెసె అవార్డు; 1965 పద్మశ్రీ ; 1966 పద్మభూషణ్; 1993 ఇంటర్నేషనల్ పెర్సన్ ఆఫ్ ద ఇయర్ అవార్డు ; 1999 పద్మవిభూషణ్.

క్రీడలు

స్పెయిన్‌దే డేవిస్‌కప్. ఫైనల్లో కెనడాపై విజయం :

i. స్పెయిన్ జట్టు ఆరోసారి డేవిస్‌కప్ టైటిల్‌ను చేజిక్కించుకుంది. ఫైనల్లో డబుల్స్ మ్యాచ్‌తో పని లేకుండానే కెనడాపై విజయం సాధించింది. రెండో సింగిల్స్‌లో రఫెల్ నాదల్ 6-3, 7-6 (9-7)తో షపోవలోవ్‌ను ఓడించడంతో స్పెయిన్ 2-0తో తిరుగులేని ఆధిక్యం సాధించి విజేతగా నిలిచింది.

ii. తొలి మ్యాచ్‌లో రాబర్టో బటిస్టా 7-6 (7-3), 6-3తో ఫెలిక్స్ అగర్-అలియాసిమ్‌పై విజయం సాధించాడు.

iii. 19 సార్లు గ్రాండ్‌స్లామ్ ఛాంపియన్ నాదల్‌కు ఇది నాలుగో డేవిస్‌కప్ టైటిల్. ఇంతకుముందు 2004, 2009, 2011లో డేవిస్‌కప్ గెలిచిన స్పెయిన్ జట్టులో ఉన్నాడు.

>>>>>>>>>>>>>>>>>> End of the day <<<<<<<<<<<<<<<<<<

✍ కరెంట్ అఫైర్స్ 27 నవంబరు 2019 Wednesday ✍

- Daily Current affairs prepared from Eenadu, The Hindu news papers and bankersadda, Wikipedia, Google etc..

జాతీయ వార్తలు

రెండు కేంద్రపాలిత ప్రాంతాల విలీనానికి లోక్‌సభలో బిల్లు ప్రవేశపెట్టిన కిషన్‌రెడ్డి :

i. కేంద్రపాలిత ప్రాంతాలైన డామన్ మరియు డియు (దమణ్‌దీవ్), దాద్రా నాగర్ హవేలీలను విలీనం చేసేందుకు కేంద్ర హోంశాఖ సహాయ మంత్రి కిషన్‌రెడ్డి లోక్‌సభలో బిల్లు ప్రవేశపెట్టారు.

ii. జనాభా, భూ విస్తీర్ణం పరిమితంగానే ఉండటం వల్ల వీటిని విలీనం చేసి అధికారుల సేవలు మరింత సమర్థంగా ఉపయోగించుకునే లక్ష్యంతో బిల్లు ప్రవేశపెట్టినట్లు మంత్రి తెలిపారు.

iii. బిల్లు ఆమోదం పొందిన తరవాత ఈ రెండు కేంద్ర పాలిత ప్రాంతాలనూ కలిపి దాద్రా నాగర్ హవేలీ, దమణ్ దీవ్‌గా పిలుస్తారు.

రాజ్యసభ 250వ సమావేశాన్ని పురస్కరించుకొని రూ.250 నాణెం విడుదల :

రాజ్యాంగ దినోత్సవం సందర్భంగా పార్లమెంటు సెంట్రల్ హాల్‌లో ప్రత్యేక నాణేలు విడుదలచేస్తున్న ప్రధానమంత్రి నరేంద్రమోదీ, ఉప రాష్ట్రపతి వెంకయ్యనాయుడు, రాష్ట్రపతి రామ్‌నాథ్ కోవింద్, స్పీకర్ ఓం బిర్లా

i. రాజ్యసభ 250వ సమావేశాన్ని పురస్కరించుకొని రాష్ట్రపతి చేతుల మీదుగా రూ.250 విలువైన వెండి నాణెం, రూ.5 ప్రత్యేక తపాలా బిళ్లను విడుదల చేశారు.

ii. 'భారత పార్లమెంటరీ ప్రజాస్వామ్యంలో రాజ్యసభ పాత్ర' అనే పుస్తకాన్ని ఉపరాష్ట్రపతి ఆవిష్కరించి దాని ప్రతులను రాష్ట్రపతికి, ప్రధానమంత్రికి అందజేశారు.

'పరుల సొమ్ము ఆశించరాదు' లోక్‌పాల్ నినాదమిదే :

i. Motto of Lokpal : Ma Gridhah Kasyasvidhanam (Sanskrit) Do not be greedy for anyone's wealth (English)

ii. సుదీర్ఘ కసరత్తు తరవాత లోక్‌పాల్‌కు లోగోను (చిహ్నం), లోక్‌పాల్ లక్ష్యాన్ని తెలియజెప్పేలా నినాదాన్ని ఖరారు చేశారు. ప్రజల నుంచి లోగో డిజైన్లను ఆహ్వానించగా అలహాబాద్‌కు చెందిన ప్రశాంత్ మిశ్ర రూపొందించిన లోగోను ఎంపిక చేశారు.

iii. అయితే నినాదం కోసం వచ్చిన ఎంట్రీల్లో ఏవీ అర్థవంతమైనవిగా లేకపోవడంతో లోక్‌పాల్ పూర్తి ధర్మాసనం సొంతంగా ఉపనిషత్తు నుంచి ఒక శ్లోకాన్ని నినాదంగా ఎంపిక చేసింది. 'పరుల సొమ్ము ఆశించరాదు' అన్నది ఈ శ్లోకం సారాంశం.

Transgender persons rights Bill passed in RS :

i. ట్రాన్స్‌జెండర్ పర్సన్స్ (హక్కుల పరిరక్షణ) బిల్లు, 2019 ను పార్లమెంటు ఆమోదించింది, దీనిని ఎంపిక కమిటీకి సూచించాలన్న మోషన్ తరువాత రాజ్యసభ ఆమోదించింది.

ii. ఆగస్టు 8 న లోక్‌సభ ఆమోదించి, రాజ్యసభలో కేంద్ర సామాజిక న్యాయం, సాధికారత మంత్రి తవర్‌చంద్ గెహ్లాట్ నవంబర్ 20 న ప్రవేశపెట్టిన ఈ చట్టం లింగమార్పిడి వ్యక్తులపై వివక్షను అంతం చేసే ఉద్దేశ్యమని మంత్రి తెలిపారు.

iii. అయితే, ప్రతిపక్ష ఎంపీలు జిల్లా మేజిస్ట్రేట్ నుండి లింగమార్పిడి ధృవీకరణ పత్రం పొందవలసిన అవసరాలతో సహా కొన్ని నిబంధనల గురించి ఆందోళన వ్యక్తం చేశారు. లింగమార్పిడి హక్కుల పరిరక్షణ కోసం ప్రైవేటు సభ్యుల బిల్లును 2015 లో రాజ్యసభ ఆమోదించిన DMK ఎంపి తిరుచి శివా, బిల్లును ఎంపిక కమిటీకి సూచించడానికి ఒక తీర్మానాన్ని తరలించారు.

DMK MP Tiruchi Siva's move to send the Bill to a committee was defeated.

iv. 74 మంది ఎంపీలు దీనికి వ్యతిరేకంగా మరియు 55 మంది అనుకూలంగా ఓటు వేయడంతో ఈ మోషన్ ఓడిపోయింది, మరియు బిల్లును వాయిస్ ఓటు ద్వారా ఆమోదించారు.

v. ఈ బిల్లును ఇప్పటికే పార్లమెంటరీ స్టాండింగ్ కమిటీకి పంపించి, ఎగువ సభలో ప్రవేశపెట్టడానికి ముందు రెండుసార్లు లోక్ సభ ఆమోదించింది.

Lok Sabha clears National Institute of Design Bill :

i. లోక్ సభ నేషనల్ ఇన్స్టిట్యూట్ ఆఫ్ డిజైన్ (సవరణ) బిల్లును ఆమోదించింది, ఆంధ్రప్రదేశ్, మధ్యప్రదేశ్, హర్యానా మరియు అస్సాం సంస్థలలోని జాతీయ ప్రాముఖ్యత కలిగిన ఎన్ఐడిలను ప్రకటించింది.

ii. మునుపటి సెషన్ లో రాజ్యసభ బిల్లును క్లియర్ చేసింది. అంతకుముందు, ఈ సంస్థలు సొసైటీల రిజిస్ట్రేషన్ చట్టం క్రిందకు వచ్చాయి మరియు డిగ్రీలు లేదా డిప్లొమా జారీ చేసే అధికారం లేదు.

iii. నేషనల్ ఇన్స్టిట్యూట్ ఆఫ్ డిజైన్ (ఎన్ఐడి) అహ్మదాబాద్, బెంగళూరు మరియు గాంధీనగర్ ఇండియాలోని డిజైన్ స్కూల్. ఈ సంస్థ భారత ప్రభుత్వం యొక్క వాణిజ్య మరియు పరిశ్రమల మంత్రిత్వ శాఖ, పరిశ్రమ మరియు అంతర్గత వాణిజ్య ప్రోత్సాహక శాఖ (DPIIT - Department for Promotion of Industry and Internal Trade) క్రింద స్వయంప్రతిపత్త సంస్థగా పనిచేస్తుంది.

iv. భారత ప్రభుత్వంలోని సైన్స్ అండ్ టెక్నాలజీ మంత్రిత్వ శాఖలోని శాస్త్రీయ మరియు పారిశ్రామిక పరిశోధన విభాగం ఎన్ఐడిని శాస్త్రీయ మరియు పారిశ్రామిక రూపకల్పన పరిశోధన సంస్థగా గుర్తించింది.

v. నేషనల్ ఇన్స్టిట్యూట్ ఆఫ్ డిజైన్ యాక్ట్, 2014 ప్రకారం, పార్లమెంటు చట్టం ద్వారా ఎన్ఐడిని "ఇన్స్టిట్యూట్ ఆఫ్ నేషనల్ డిజైన్" గా గుర్తించారు.

vi. పారిశ్రామిక రూపకల్పన మరియు విజువల్ కమ్యూనికేషన్లో పరిశోధన, సేవ మరియు శిక్షణ కోసం భారత ప్రభుత్వం 1961 లో నేషనల్ ఇన్స్టిట్యూట్ ఆఫ్ డిజైన్ను స్వయంప్రతిపత్త జాతీయ సంస్థగా ఏర్పాటు చేసింది.

ఆంధ్రప్రదేశ్ వార్తలు

Kolleru lake has become a safe breeding ground for grey pelicans, painted storks :

Winter home: A file photo of open billed storks at Atapaka bird sanctuary in Kolleru Lake in Andhra Pradesh.

i. The Atapaka bird sanctuary on the West Godavari-Krishna district border at Kaikaluru in Kolleru lake has become a safe breeding ground for two migratory bird species.

ii. Atapaka village is the only location in the lake where bird lovers can have a glimpse of the painted storks up close, less than 100 metres, and it’s the prime spot for photographers.

ఇతర రాష్ట్రాలు / కేంద్ర పాలిత ప్రాంతాల వార్తలు

కూటమిదే పీఠం. శివసేనానే ముఖ్యమంత్రి. అనూహ్యంగా అజిత్ పవార్ రాజీనామా.. గద్దె దిగిన ఫడణవీస్. ఉద్ధవ్ ఠాక్రేను సీఎం అభ్యర్థిగా ఎన్నుకున్న కూటమి :

[illegible]

i. ఇంటిపెద్దను కాదని పొరుగింటికెళ్లిన అజిత్‌పవార్ నాలుగు రోజులు తిరగకముందే సొంతగూటికి చేరుకున్నారు. కమలదళంలో ‘మెజారిటీ’ ఆశలు రేపిన ఆయన అనూహ్య రాజీనామాతో భాజపా ‘80 గంటల ప్రభుత్వం’ కుప్పకూలింది.

ii. ఆగమేఘాల మీద ముఖ్యమంత్రి పదవి చేపట్టిన దేవేంద్ర ఫడణవీస్ అంతలోనే దిగిపోవలసి వచ్చింది. శివసేన, ఎన్సీపీ, కాంగ్రెస్ కూటమి గద్దెనెక్కడానికి మార్గం సుగమమైంది. శివసేన అధినేత ఉద్ధవ్ ఠాక్రేను ముఖ్యమంత్రి అభ్యర్థిగా కూటమి ఎన్నుకుంది.

iii. ఉప ముఖ్యమంత్రిగా ప్రమాణ స్వీకారం చేసిన అజిత్ పవార్ తన పదవికి రాజీనామా చేశారు. రెండోసారి సీఎంగా ఫడణవీస్ కేవలం 80 గంటలే పదవిలో ఉన్నారు.

iv. మహారాష్ట్ర ముఖ్యమంత్రి అధికారిక నివాసమైన 'వర్ష'కు అజిత్ వెళ్లారు. అక్కడ జరిగిన భాజపా కోర్‌కమిటీ సమావేశం అనంతరం అజిత్ తన రాజీనామా సమర్పించారు.

v. మహారాష్ట్రలో మొత్తం 288 అసెంబ్లీ స్థానాలున్నాయి. ఎన్నికల్లో భాజపా 105, శివసేన 56, ఎన్సీపీ 54, కాంగ్రెస్ 44 సీట్లను గెల్చుకున్నాయి. ప్రభుత్వాన్ని ఏర్పాటుచేసేందుకు 145 మంది ఎమ్మెల్యేల మద్దతు అవసరం.

vi. 'మహా వికాస్ ఆఘాడీ' ఎమ్మెల్యేల సంయుక్త సమావేశంలో ఉద్ధవ్ ఠాక్రే ప్రసంగించారు. తన తండ్రి, శివసేన వ్యవస్థాపకుడు బాల్ ఠాక్రే స్మృతులను గుర్తుచేసుకున్నారు.

vii. ప్రొటెం స్పీకర్‌గా భాజపా ఎమ్మెల్యే(వడాలా) కాళిదాస్ కొలంబకర్‌ను గవర్నర్ కోశ్యారీ నియమించారు. ఎమ్మెల్యేలందరితో ప్రొటెం స్పీకర్ ప్రమాణం చేయిస్తారు.

ఎస్.ఆర్.బొమ్మై కేసు :

viii. 1988 జనతాదళ్ ముఖ్యమంత్రి ఎస్.ఆర్.బొమ్మైకి శాసనసభలో సంపూర్ణ మెజారిటీ ఉన్నా... నిరూపించుకునే అవకాశాన్ని అప్పటి గవర్నర్ పి.వెంకటసుబ్బయ్య ఇవ్వలేదు.

ix. రాష్ట్రపతి పాలనకు సిఫార్సు చేశారు. దీనికి కేంద్రంలోని రాజీవ్‌గాంధీ ప్రభుత్వం ఆమోదముద్ర వేసింది. గవర్నర్ నిర్ణయంపై సుప్రీంకోర్టులో సుదీర్ఘకాలం వ్యాజ్యం నడిచింది. గవర్నర్ల పాత్రపై చర్చకు తెరతీసిన కేసు ఇది.

x. గవర్నర్ పదవిని రాజకీయాలకు అతీతంగా, సమాఖ్య స్ఫూర్తికి అనుగుణంగా నిర్వర్తించాలి. లౌకిక దృక్పథం, మానవతా విలువలు, జాతీయ సమైక్యతా స్ఫూర్తి వంటి ఉన్నత లక్షణాల ప్రాతిపదికగా ఈ విధులుండాలి. ఆ పదవికి ఉన్న ఔన్నత్యాన్ని కాపాడాలి. కేంద్ర ప్రభుత్వం సైతం రాజ్యాంగ స్ఫూర్తికి భంగం వాటిల్లకుండా వ్యవహరించాలి అని 1994లో ఎస్.ఆర్.బొమ్మై కేసులో సుప్రీంకోర్టు పేర్కొన్నది.

Madhya Pradesh govt to give 5% reservation to sportspersons in jobs :

i. రాష్ట్ర ప్రభుత్వ ఉద్యోగాల్లో జాతీయ, అంతర్జాతీయ పతక విజేతలు, క్రీడాకారులకు మధ్యప్రదేశ్ ప్రభుత్వం 5% రిజర్వేషన్ ప్రకటించింది.

ii. గ్వాలియర్‌లోని కంపూ స్పోర్ట్స్ కాంప్లెక్స్‌లో ప్రాంతీయ ఒలింపిక్ క్రీడలను ప్రారంభిస్తూ మధ్యప్రదేశ్ క్రీడా, యువజన సంక్షేమ శాఖ మంత్రి జితు పట్వారీ ఈ ప్రకటన చేశారు.

Naveen Patnaik inaugurates National Tribal Craft Mela 2019 :

i. ఒడిశా ముఖ్యమంత్రి నవీన్ పట్నాయక్ భువనేశ్వర్‌లో జాతీయ గిరిజన క్రాఫ్ట్ మేళా - 2019 ను ప్రారంభించారు.

ii. సాంప్రదాయ గిరిజన కళ మరియు కళలను సంరక్షించడం, ప్రోత్సహించడం మరియు ప్రాచుర్యం పొందడం మరియు చేతివృత్తుల వారి ఉత్పత్తుల వాణిజ్య సాధ్యత కోసం సాంస్కృతిక పరస్పర చర్యల ద్వారా వారి నైపుణ్యాలను పెంపొందించుకోవడానికి మంచి అవకాశాలను కనుగొనడంలో మేళా యొక్క లక్ష్యం.

iii. సిక్కిం, మణిపూర్, నాగాలాండ్, అస్సాం, ఉత్తరాఖండ్, హిమాచల్ ప్రదేశ్, మహారాష్ట్ర, తమిళనాడు, మధ్యప్రదేశ్, కర్ణాటక, ఛత్తీస్గర్, రాజస్థాన్, ఆంధ్రప్రదేశ్, తెలంగాణ, గుజరాత్, పశ్చిమ బెంగాల్, ఉత్తర బెంగాల్, 18 రాష్ట్రాల నుండి 240 మందికి పైగా గిరిజన కళాకారులు మేళాలో ఉన్నారు.

iv. హస్తకళా వస్తువులు, చేనేత ఉత్పత్తులు, ఇనుము, వెదురు ఉత్పత్తులు, తోలుబొమ్మ, లక్క క్రాఫ్ట్‌తో పాటు గిరిజన ఆభరణాలు, చేతిపనులు, వస్త్రాలు చేతివృత్తులవారు ప్రదర్శిస్తారు.

సైన్స్ అండ్ టెక్నాలజీ

పీఎస్ఎల్వీ-సీ47 ప్రయోగం విజయవంతం :

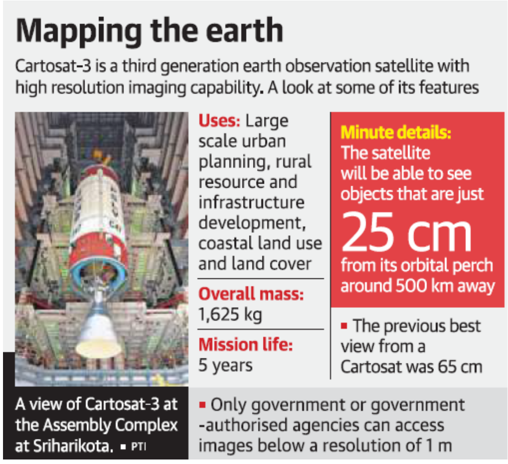

i. భారత అంతరిక్ష పరిశోధన సంస్థ ఇస్రో చేపట్టిన పీఎస్ఎల్వీ సీ47 ప్రయోగం విజయవంతమైంది. శ్రీపొట్టి శ్రీరాములు నెల్లూరు జిల్లాలోని సతీశ్ ధవన్ స్పేస్ సెంటర్ షార్‌లోని రెండో ప్రయోగ వేదిక నుంచి ఈ ప్రయోగాన్ని చేపట్టారు.

ii. అనంతరం వివిధ దశల్లో 26.50 నిమిషాల వ్యవధిలో 14 ఉపగ్రహాలను నిర్దేశిత కక్ష్యలో ఇది ప్రవేశపెట్టింది. పీఎస్ఎల్వీ సంకేతాలను అంటార్కిటకలోని ఇస్రో కేంద్రం అందుకుంది.

iii. ఈ ప్రయోగం ద్వారా కార్టోశాట్-3తోపాటు అమెరికాకు చెందిన 13 నానో ఉపగ్రహాలను నింగిలోకి పంపారు.. మూడోతరం హైరెజల్యూషన్ ఎర్త్ ఇమేజింగ్ ఉపగ్రహం కార్టోశాట్-3. దీని జీవిత కాలం ఐదేళ్లు.. బరువు సుమారు 1625 కిలోలు.

iv. పట్టణాభివృద్ధి ప్రణాళిక, గ్రామీణ వనరులకు సంబంధించిన సేవలను ఇది అందించనుంది. ఉగ్రవాద శిబిరాలను కార్టోశాట్-3 మరింత స్పష్టంగా తీయనుంది.

Reports/Ranks/Records

తక్కువ కాలం పదవిలో ఉన్న ముఖ్యమంత్రులు :

i. ముఖ్యమంత్రి పదవి రాష్ట్ర స్థాయిలో అత్యంత కీలకమైనది. ఈ పదవి దక్కినట్లే దక్కి.. కొద్ది రోజులకే దిగిపోవాల్సిన పరిస్థితి వివిధ రాష్ట్రాల్లో చాలామందికి ఎదురైంది.

ii. తగినంత మెజారిటీ లేకపోవడం, అసెంబ్లీలో బల నిరూపణ చేసుకోలేకపోవడం వంటి కారణాలతోనే వారంతా ఆ పదవిని వదులుకోవాల్సి వచ్చింది.

iii. తాజాగా మహారాష్ట్రలో రెండో దఫా ముఖ్యమంత్రిగా ప్రమాణం చేసిన దేవేంద్ర ఫడణవీస్ 4 రోజులకే రాజీనామా చేశారు.

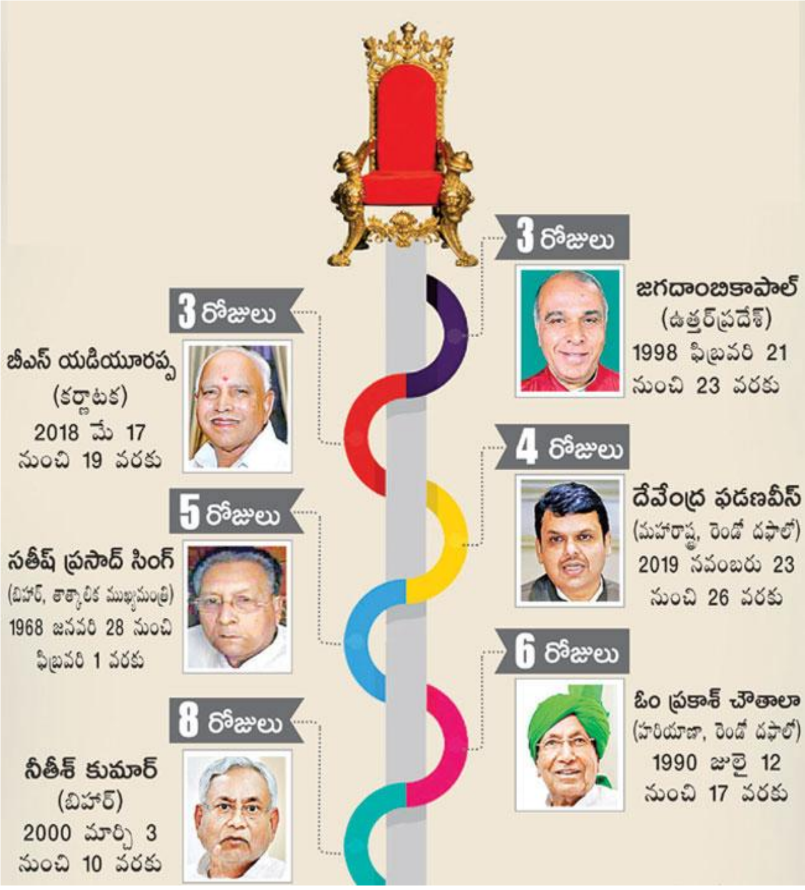

Global prosperity index 2019 @ Bangalore top ranked city in India :

Bangalore is India's top-ranked city in new global prosperity index

i. The first-ever Prosperity & Inclusion City Seal and Awards (PICSA) Index, released in the Basque Country capital of Bilbao in northern Spain.

ii. The Index is designed to showcase not only the quantity of economic growth of a city but also its quality and distribution across populations.

iii. Bengaluru emerged as India's highest-ranked city at No. 83 in a new index of the world's 113 cities in terms of economic and social inclusivity, topped by Zurich in Switzerland.

iv. Delhi at 101 and Mumbai at 107 are the other Indian cities to make at the index, with the top 20 awarded a PICSA Seal as the world's highest-ranked cities building inclusive prosperity.

v. Vienna, the Austrian capital in second place, scores close to top marks on healthcare.

vi. Copenhagen, Luxembourg and Helsinki complete the top five.

అవార్డులు

డీఆర్‌డీవో అధిపతి సతీశ్‌రెడ్డికి రాయల్ ఏరోనాటికల్ సొసైటీ గౌరవ ఫెలోషిప్ ప్రదానం :

i. రక్షణ పరిశోధన, అభివృద్ధి సంస్థ (డీఆర్‌డీవో) అధిపతి జి.సతీశ్ రెడ్డికి అరుదైన గౌరవం దక్కింది. లండన్‌లోని ప్రతిష్ఠాత్మక రాయల్ ఏరోనాటికల్ సొసైటీ (ఆర్ఏఈఎస్) ఆయనకు గౌరవ ఫెలోషిప్‌ను ప్రదానం చేసింది.

ii. ప్రపంచంలోనే అత్యంత పురాతనమైన ఈ ఏరోనాటికల్ సొసైటీలో భారతీయుడొకరికి ఈ ఘనత దక్కడం వందేళ్లలో ఇదే తొలిసారి కావడం గమనార్హం. ఏరోస్పేస్ రంగంలో దీన్ని నోబెల్ పురస్కారానికి సమానంగా పరిగణిస్తారు.

iii. ఈ గౌరవ ఫెలోషిప్‌ను తొలిసారిగా 1917లో ప్రదానం చేశారు. విమానాన్ని కనిపెట్టిన రైట్ సోదరుల్లో ఒకరైన ఆర్విల్ రైట్‌కు అది దక్కింది.

Floating school project of Bangladesh wins Aga Khan Architecture Award :

i. బంగ్లాదేశ్ యొక్క ఫ్లోటింగ్ స్కూల్ ప్రాజెక్ట్ అగా ఖాన్ ఆర్కిటెక్చర్ అవార్డును గెలుచుకుంది. బంగ్లాదేశ్ ని 'నీటి భూమి' గా పేర్కొంటారు.

ii. వర్షాకాలంలో దాని ప్రకృతి దృశ్యంలో ఎక్కువ భాగం నీటి అడుగున మునిగిపోతుంది. పాఠశాల రూపకల్పన కోసం ఉపాధ్యాయురాలిగా పదవీ విరమణ చేసిన తరువాత రజియా ఆలం అంతర్జాతీయంగా ప్రసిద్ధి చెందిన బంగ్లాదేశ్ ఆర్కిటెక్ట్ సైఫ్ ఉల్ హక్‌ను సంప్రదించింది. ఇది 'ది ఆర్కాడియా ఎడ్యుకేషన్ ప్రాజెక్ట్' అనే తేలియాడే పాఠశాల.

సినిమా వార్తలు

Films from 12 countries for children's festival @ Kolkata :

i. Selected films from 12 countries are being screened in Kolkata at the 19th International Children's Film Festival organised by UNICEF, Cine Central Calcutta, and another voluntary organisation.

ii. The month-long festival is based on the theme of protecting children against violence.

మరణాలు

Cartoonist Sudhir Dhar dies at 87 :

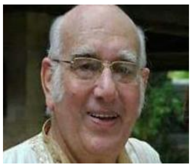

i. Renowned cartoonist Sudhir Dhar, whose works have graced several newspapers in a career spanning 58 years, died after suffering a cardiac arrest.

ii. Dhar began his career with The Statesman in 1961, after which he moved to Hindustan Times. His cartoons have also appeared in The Independent, The Pioneer, Delhi Times, New York Times, Washington Post and Saturday Review, among others.

ముఖ్యమైన రోజులు

V.P. సింగ్ 11వ వర్ధంతి - నవంబరు 27, 2008

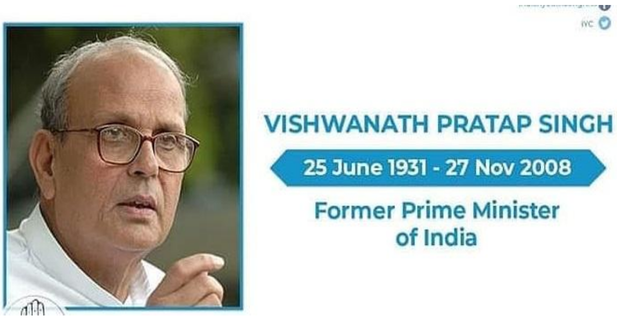

i. విశ్వనాథ్ ప్రతాప్ సింగ్ (జూన్ 25, 1931 - నవంబరు 27, 2008), భారతీయ రాజకీయ నాయకుడు, భారతదేశ ఏడవ ప్రధానమంత్రిగా 1989 నుండి 1990 వరకు పనిచేసాడు.

ii. మండల్ కమిషన్ నివేదిక ప్రకారం ప్రభుత్వ ఉద్యోగాలలో వెనుకబడిన కులాలకు 27% రిజర్వేషన్ కల్పించాలని నిర్ణయించిన ప్రధాని.

iii. 1974లో ప్రధానమంత్రి ఇందిరా గాంధీ మంత్రి వర్గంలో వాణిజ్య శాఖ ఉపమంత్రిగా ఎన్నుకోబడ్డాడు. 1976 నుండి 1977 వరకు వాణిజ్య శాఖామంత్రిగా తన సేవలనందించాడు. 1980లో జనతా పార్టీ తరువాత ఇందిరా గాంధీ మరల ఎన్నుకోబడినప్పుడు, ఇందిరా గాంధీ అతనిని ఉత్తరప్రదేశ్ ముఖ్యమంత్రిగా నియమించింది.

iv. అతను ఉత్తర ప్రదేశ్ రాష్ట్రంలోని నైఋతి ప్రాంత జిల్లాలలోని గ్రామీణ ప్రాంతాలలో ముఖ్యంగా తీవ్రమైన సమస్య అయిన బందిపోటు దొంగతనాలను తగ్గించే కార్యక్రమాలు చేసాడు. 1983లో తిరిగి వాణిజ్య మంత్రిగా పదవిని పొందాడు.

v. 1989 ఎన్నికలలో రాజీవ్ గాంధీని పదవినుంచి తొలగించటానికి, అతనికి వ్యతిరేకంగా వామపక్షాలు, భారతీయ జనతా పార్టీతో కలసి ఒక కూటమి ఏర్పాటు చేయడానికి అతను బాధ్యత వహించాడు.

vi. 1984 సార్వత్రిక ఎన్నికల తరువాత భారతదేశ 10వ కేబినెట్ లో ఆర్థిక మంత్రిగా రాజీవ్ గాంధీచే ఎన్నుకోబడ్డాడు. రాజీవ్ మనస్సులో ఉన్న లైసెన్స్ రాజ్ (ప్రభుత్వ నియంత్రణ) తొలగింపును క్రమేణా అమలు చేసాడు.

vii. ఆర్థిక మంత్రిగా ఉన్న కాలంలో అతను బంగారంపై పన్నులు తగ్గించడం ద్వారా, జప్తు చేసిన బంగారంలో కొంత భాగాన్ని పోలీసులకు ఇవ్వడం ద్వారా బంగారం అక్రమ రవాణాను నిరోధించాడు. అతను ఆర్థిక శాఖలో ఎన్‌ఫోర్స్‌మెంటు డైరెక్టరేట్ కు అసాధారణ అధికారాలనిచ్చాడు. రాజీవ్ గాంధీ అతనిని ఆర్థిక మంత్రి పదవి నుండి తొలగించాడు.

viii. 1986 మార్చి 24న రాజీవ్ ప్రధానిగా ఉన్న సమయంలో బోఫోర్స్ ఒప్పందం కుదరింది. స్వీడిష్ కంపెనీ ఏబీ బోఫోర్స్ కంపెనీ నుంచి 1437 కోట్ల రూపాయల ఖర్చుతో కొనడానికి ఒప్పందం కుదిరింది.

ix. భారతదేశం, స్వీడన్ ప్రభుత్వాల్లోని పెద్దల మధ్య జరిగిన అవకతవకలపై దృష్టి సారించాడు. ఈ అంశం రాజీవ్ గాంధీ ప్రభుత్వాన్ని కుదిపేసింది. దానిపై దర్యాప్తు చేయించడానికి ముందే అతనిని క్యాబినెట్ నుండి తొలగించారు. దాని ఫలితంగా అతను కాంగ్రెస్ పార్టీ సభ్యత్వానికి, లోక్ సభ సభ్యత్వానికి రాజీనామా చేసాడు.

x. కాంగ్రెస్ పార్టీ నుండి బయటికి వచ్చిన తరువాత సింగ్ అరుణ్ నెహ్రూ, అరిఫ్ మొహమ్మద్ ఖాన్ లతో కలసి జనమోర్చా పేరుతో ప్రతిపక్ష పార్టీని ప్రారంభించాడు. 1988 అక్టోబరు 11 న జనతాపార్టీ సంకీర్ణం నాయకుడు జయప్రకాశ్ నారాయణ్ జన్మదినం సందర్భంగా రాజీవ్ గాంధీని వ్యతిరేకించే పార్టీలైన జనమోర్చా, జనతాపార్టీ, లోక్‌దళ్, కాంగ్రెస్ (ఎస్) పార్టీలను కలిపి జనతాదళ్ పార్టీని స్థాపించాడు. జనతాదళ్ పార్టీకి అధ్యక్షుడైనాడు.

xi. వి.పి.సింగ్ 1989 డిసెంబరు 2 న భారత దేశ 7వ ప్రధానమంత్రిగా పదవీ బాధ్యతలు చేపట్టాడు. 1990 నవంబరు 10 వరకు ఒక సంవత్సరం లోపే ప్రధానమంత్రిగా పనిచేసాడు.

xii. మండల్ కమిషన్ భారతదేశంలోని సామాజిక, విద్యాపరంగా వెనుకబడిన తరగతుల పరిస్థితులని అధ్యయనం చేసే కమీషన్. దీనిని 1979 జనవరి 1 న అప్పటి జనతాపార్టీ కి చెందిన భారత ప్రధానమంత్రి మొరార్జీ దేశాయ్ చే ప్రారంభించబడినది. ఆ కాలంలో ఏర్పాటు చేసిన కమిషన్ ఛైర్మన్ గా బి.పి.మండల్ వ్యవహరించాడు.

xiii. కాంగ్రెస్ పాలనలో సుమారు 10 సంవత్సరాలు మండల్ కమీషన్ నివేదిక బుట్ట దాఖలు అయిపోయింది. తిరిగి కాంగ్రెస్ ప్రభుత్వం పతనమై వి.పి. సింగ్ ప్రభుత్వం ఏర్పడిన తరువాత మండల్ కమీషన్ నివేదికకు తన ప్రభుత్వ ఆమోద ముద్ర వేసాడు.

xiv. 10,000 కిలోమీటర్ల రథయాత్ర చేసి 1990 అక్టోబర్ 30న అయోధ్య చేరుకోవాలని ప్రణాళిక వేసుకున్న రథయాత్ర అయోధ్యకు చేరక ముందే సమస్తిపూర్ వద్ద శాంతిభద్రతలకు విఘాతం కలుగకుండా ఉండేందుకు అధ్వానీ అరెస్టుకు సింగ్ ఆదేశించాడు. దీని ఫలితంగా భారతీయ జనతా పార్టీ ప్రభుత్వానికి మద్దతు ఉపసంహరించడంతో లోక్‌సభలో సింగ్ అవిశ్వాస తీర్మానాన్ని ఎదుర్కొన్నాడు.

xv. అతను 142–346 ఓట్లతో అవిశ్వాసంలో ఓడిపోయే ముందు "మీరు ఎటువంటి భారతదేశాన్ని కోరుకుటున్నారు?" అని విపక్షాలను పార్లమెంటులో ప్రశ్నించాడు. నేషనల్ ఫ్రంటులోని కొన్ని

పార్టీలు, వామపక్షాలు మాత్రమే అతనిని సమర్థించాయి. సింగ్ 1990 నవంబరు 7 న తన పదవికి రాజీనామా చేసాడు.

xvi. వి.పి.సింగ్ ఎముకల మజ్జ క్యాన్సర్, మూత్రపిండాల వైఫల్యంతో బాధపడి 2008 నవంబరు 27న న్యూఢిల్లీ లోని అపోలో ఆసుపత్రిలో మరణించాడు.

క్రీడలు

స్టీవ్ స్మిత్ నంబర్‌వన్ @ టెస్టు బ్యాట్స్‌మెన్ ర్యాంకింగ్స్ :

Last Updated - 24 November 2019

Batting Rankings

Pos	Player		Rating
1 –	Steve Smith	AUS	931
2 –	Virat Kohli	IND	928
3 –	Kane Williamson	NZ	877
4 –	Cheteshwar Pujara	IND	791
5 –	Ajinkya Rahane	IND	759

i. భారత ఓపెనర్ మయాంక్ అగర్వాల్ టెస్టు ర్యాంకింగ్స్‌లో తొలిసారి టాప్-10లోకి వచ్చాడు. తాజాగా ప్రకటించిన బ్యాట్స్‌మెన్ ర్యాంకింగ్స్‌లో (700 పాయింట్లు) పదో ర్యాంకులో నిలిచాడు.

ii. మరోవైపు కెప్టెన్ విరాట్ కోహ్లి (928) రేటింగ్ పాయింట్లను మరింత మెరుగుపరుచుకున్నాడు. నంబర్‌వన్ ర్యాంకర్ స్టీవ్ స్మిత్ (931)కు అతను కేవలం 3 పాయింట్ల దూరంలో నిలిచాడు.

iii. చతేశ్వర్ పుజారా 4, రహానె 5 ర్యాంకులు సాధించారు. బౌలర్లలో అశ్విన్.. ఒక స్థానాన్ని మెరుగు పరుచుకుని 9వ ర్యాంకులో నిలిచాడు.

అరుణ్ జైట్లీ స్టేడియంలో గంభీర్ పేరిట ఓ స్టాండ్ :

i. ఓపెనర్‌గా భారత క్రికెట్‌కు ఎన్నో అద్భుత విజయాలందించిన మాజీ ఆటగాడు గౌతమ్ గంభీర్ పేరిట దిల్లీలోని అరుణ్ జైట్లీ (ఫిరోజ్‌షా కోట్లా) స్టేడియంలో ఓ స్టాండ్ ఏర్పాటైంది.

ACES Awards ceremony on Jan. 12 in Mumbai :

SPORTSTAR
ACES
CELEBRATING EXCELLENCE IN SPORTS
2020

i. 2019 లో అత్యుత్తమ భారతీయ క్రీడలను జరుపుకునే స్పోర్ట్‌స్టార్ ACES అవార్డుల రెండవ ఎడిషన్ 2020 జనవరి 12 న ముంబైలో జరుగుతుంది.

ii. ఈ సంవత్సరం భారతీయ క్రీడాకారులు మునుపెన్నడూ లేని విధంగా విభాగాలలో రాణించారు. బ్యాడ్మింటన్ ప్రపంచ ఛాంపియన్‌షిప్‌లో స్వర్ణం సాధించిన తొలి భారతీయురాలుగా P.V.సింధు చరిత్ర సృష్టించింది.

iii. ఆస్ట్రేలియాలో తొలిసారిగా టెస్ట్ సిరీస్ గెలిచి భారత పురుషుల క్రికెట్ జట్టు బలీయమైన సరిహద్దును జయించడం, వన్డే ప్రపంచ కప్‌లో సెమీఫైనల్‌కు చేరుకోవడం, ఇందులో రోహిత్ శర్మ ఐదు సెంచరీలు సాధించడం, దక్షిణాఫ్రికా, బంగ్లాదేశ్‌తో జరిగిన హోమ్ టెస్ట్ సిరీస్‌ను కైవసం చేసుకోవడం లాంటివి జరిగాయి.

iv. అమిత్ పంగల్ ప్రపంచ ఛాంపియన్‌షిప్‌లో రజత పతకం సాధించిన తొలి భారతీయ బాక్సర్ అయ్యాడు.

v. ACES 2020 లో, పాపులర్ అవార్డులు, నామినేటెడ్ అవార్డులు మరియు జ్యూరీ అవార్డులు అనే మూడు విభాగాలలో 21 అవార్డులు ప్రదానం చేయబడతాయి.

vi. ఈ పురస్కారాలు భారతదేశాన్ని 'క్రీడా దేశంగా' మార్చాలనే కలను సాకారం చేసుకోవటానికి తమ జీవితాలను క్రీడ కోసం అంకితం చేసిన తారలు, భవిష్యత్ తారలు మరియు అలసిపోని నిశ్శబ్ద భాగస్వాములను జరుపుకుంటాయి.

vii. వార్షిక కార్యక్రమంలో భారతీయ క్రీడలతో సంబంధం ఉన్న వాటాదారులు భారత క్రీడ యొక్క వృద్ధి కోసం వారి దృష్టిని పంచుకునే వేదికను సృష్టించడం లక్ష్యంగా పెట్టుకున్నారు.

viii. స్పోర్ట్‌స్టార్ మ్యాగజైన్ 40 వ వార్షికోత్సవాన్ని పురస్కరించుకుని, 2019 అవార్డులు ప్రకాష్ పడుకొనేకు జీవిత సాఫల్య పురస్కారంతో సత్కరించగా, విరాట్ కోహ్లీ మరియు జస్ప్రీత్ బుమ్రా స్పోర్ట్స్ మ్యాన్ ఆఫ్ ది ఇయర్ (క్రికెట్) అవార్డును, మరియు చేతేశ్వర్ పుజారా ఛైర్మన్ ఛాయిస్ అవార్డును ఇతర అవార్డులతో అందుకున్నారు.

ix. క్రీడల ప్రోత్సాహానికి ఉత్తమ రాష్ట్రంగా అవార్డును ఒడిశా ముఖ్యమంత్రి నవీన్ పట్నాయక్ అందుకున్నారు.

>>>>>>>>>>>>>>>>>> End of the day <<<<<<<<<<<<<<<<<<

✍ కరెంట్ అఫైర్స్ 28 నవంబరు 2019 Thursday ✍

- Daily Current affairs prepared from Eenadu, The Hindu news papers and bankersadda, Wikipedia, Google etc..

జాతీయ వార్తలు

Lok Sabha passes Bill banning e-cigarettes :

i. Health Minister Harsh Vardhan told the Lok Sabha that the Union government's move to ban the sale of electronic cigarettes was a "pre-emptive strike" before the new form of intoxication spreads as the companies making them were looking at India as an attractive market.

ii. He made these remarks during the passage of a Bill in the Lower House that bans the sale of e-cigarettes with a penal provision of up to six months imprisonment or a fine of up to ₹50,000 or both.

ఇతర రాష్ట్రాలు / కేంద్ర పాలిత ప్రాంతాల వార్తలు

మహారాష్ట్ర 18వ ముఖ్యమంత్రిగా నేడు ఉద్ధవ్ ఠాక్రే ప్రమాణం. కాంగ్రెస్‌కు స్పీకర్ పదవి. ఎన్సీపీకి ఉప ముఖ్యమంత్రి :

ముంబయిలోని రాజ్‌భవన్‌లో బుధవారం గవర్నర్ భగత్‌సింగ్ కోశ్యారీని కలిసిన శివసేన అధినేత, కాబోయే సీఎం ఉద్ధవ్ ఠాక్రే, ఆయన భార్య రష్మి

i. బద్ధ శత్రువులే ప్రాణమిత్రులుగా మారిన వేళ మరాఠా గడ్డపై సరికొత్త అధ్యాయం మొదలు కాబోతోంది! శివసేన-ఎన్సీపీ-కాంగ్రెస్ కలిసికట్టుగా 'మహా వికాస్ ఆఘాడీ' ప్రభుత్వాన్ని ఏర్పాటుచేయబోతున్నాయి.

ii. కూటమి నుంచి శివసేన అధిపతి ఉద్ధవ్ ఠాక్రే మహారాష్ట్ర 18వ ముఖ్యమంత్రిగా ప్రమాణం చేయనున్నారు. ఉప ముఖ్యమంత్రి పదవి ఎన్సీపీకి, స్పీకర్ పదవి కాంగ్రెస్‌కు దక్కనున్నాయి.

iii. తన తండ్రి, శివసేన వ్యవస్థాపకుడు బాల్ ఠాక్రే దసరా ర్యాలీల్లో భాగంగా పలు కీలక ప్రసంగాలు చేసిన శివాజీ పార్కులో ఉద్ధవ్ గురువారం(Nov 28) సీఎంగా ప్రమాణం చేయనున్నారు.

iv. ఠాక్రే కుటుంబం నుంచి ప్రభుత్వంలో పదవి చేపట్టిన తొలి నేతగా ఉద్ధవ్ రికార్డు సృష్టించనున్నారు. శివసేన తరఫున సీఎం పీఠమెక్కిన మూడో నేతగానూ ఘనత సాధించనున్నారు. గతంలో ఆ పార్టీ తరఫున మనోహర్ జోషి, నారాయణ్ రాణే ముఖ్యమంత్రులుగా పనిచేశారు.

v. మహారాష్ట్రలో గరిష్ఠంగా 43 మంది మంత్రులుగా ఉండేందుకు అవకాశం ఉంటుంది. ప్రొటెం స్పీకర్ కాళిదాస్ కొలంబకర్ ఎమ్మెల్యేలతో ప్రమాణ స్వీకారం చేయించారు.

రెండు కేంద్ర పాలిత ప్రాంతాల విలీనం :

i. దాద్రా-నాగర్ హవేలీ, దమణ్ దీవ్ కేంద్ర పాలిత ప్రాంతాల విలీనానికి ఉద్దేశించిన బిల్లును లోక్‌సభ ఆమోదించింది. ఇకపై ఈ రెండింటినీ కలిపి ''దాద్రా-నాగర్ హవేలీ- దమణ్ దీవ్'' కేంద్ర పాలిత ప్రాంతంగా వ్యవహరిస్తారు.

ii. ఏ తేదీ నుంచి అమల్లోకి వచ్చేదీ తర్వాత ప్రకటిస్తారు. మెరుగైన సేవలు అందించడమే విలీనం ఉద్దేశమని హోం శాఖ సహాయ మంత్రి జి.కిషన్‌రెడ్డి చెప్పారు.

State's 1st Vulture Conservation to set up by UP Government :

i. అంతరించిపోతున్న రాబందుల జనాభాను పరిరక్షించడానికి ఒక ప్రధాన దశలో, ఉత్తర ప్రదేశ్ ప్రభుత్వం మహారాజ్‌గంజ్ జిల్లాలోని ఫారెండా ప్రాంతంలో రాష్ట్ర మొట్టమొదటి రాబందుల సంరక్షణ మరియు పెంపకం కేంద్రాన్ని ఏర్పాటు చేస్తుంది.

ii. మూడు దశాబ్దాల వ్యవధిలో దేశంలో రాబందుల జనాభాలో 40 మిలియన్ల నుండి 19,000 కు తగ్గినట్లు పర్యావరణ మంత్రి తెలిపారు.

Chattisgarh declares Guru Ghasidas National Park as tiger reserve :

i. కొరియా జిల్లాలోని గురు ఘాసిదాస్ నేషనల్ పార్క్ ను పులి రిజర్వ్ గా ప్రకటించాలని ఛత్తీస్గర్ ప్రభుత్వం నిర్ణయించింది. ముఖ్యమంత్రి భూపేశ్ బాగెల్ అధ్యక్షతన ఛత్తీస్గర్ రాష్ట్ర వన్యప్రాణి బోర్డు సమావేశంలో ఈ నిర్ణయం తీసుకున్నారు.

ii. ప్రస్తుతం రాష్ట్రంలో మూడు పులుల నిల్వలు ఉన్నాయి, అవి బీజాపూర్ జిల్లాలో ఇంద్రవతి, గారియాబంద్‌లోని ఉదాంతి-సీతనాది మరియు బిలాస్‌పూర్‌లోని అచనక్మార్.

iii. గురు ఘాసిదాస్ జాతీయ ఉద్యానవనాన్ని 2014 లో పులుల సంరక్షణ కేంద్రంగా ప్రకటించడానికి జాతీయ పులుల పరిరక్షణ అథారిటీ (NTCA) ఆమోదం తెలిపింది.

సైన్స్ అండ్ టెక్నాలజీ

నింగికెగసిన నిఘా కన్ను. కక్ష్యలోకి కార్టోశాట్-3 ఉపగ్రహం. పీఎస్ఎల్వీ-సి47 ప్రయోగం విజయవంతం :

i. సరిహద్దుల్లో నిఘా కోసం అత్యాధునిక సాంకేతిక పరిజ్ఞానంతో, పూర్తి స్వదేశీ పరిజ్ఞానంతో రూపకల్పన చేసిన కార్టోశాట్-3 ఉపగ్రహాన్ని శాస్త్రవేత్తలు నిర్దేశిత కక్ష్యలో ప్రవేశపెట్టారు.

ii. శ్రీపొట్టి శ్రీరాములు నెల్లూరు జిల్లాలోని సతీశ్ ధవన్ అంతరిక్ష ప్రయోగ కేంద్రం షార్‌లో రెండో ప్రయోగ వేదిక నుంచి పోలార్ శాటిలైట్ లాంచ్ వెహికల్-సి47 నిప్పులు చిమ్ముకుంటూ నింగిలోకి

దూసుకెళ్లింది. మనదేశానికి చెందిన కార్టోశాట్-3తోపాటు, అమెరికాకు చెందిన 13 నానో ఉపగ్రహాలను నిర్దేశిత కక్ష్యలోకి మోసుకెళ్లింది.

iii. ప్రయోగ వేదిక నుంచి బయలుదేరాక నాలుగు దశలూ విజయవంతమయ్యాయి. నిర్దేశిత కక్ష్యను చేరాక రాకెట్ నుంచి ఉపగ్రహాలు ఒక్కొక్కటిగా విడిపోయాయి.

iv. ప్రయోగం తర్వాత కార్టోశాట్-3 నుంచి అంటార్కిటికాలోని ఇస్రో కేంద్రానికి సంకేతాలు అందాయి. మూడో తరానికి చెందిన భూపరిశీలన ఉపగ్రహం కార్టోశాట్-3. దీనిని హై రెజల్యూషన్ ఎర్త్ ఇమేజింగ్ ఉపగ్రహంగా ఇస్రో శాస్త్రవేత్తలు రూపొందించారు.

v. సరిహద్దుల్లో భద్రతను కట్టుదిట్టం చేయడానికి ఇందులో ప్రత్యేక ఇమేజింగ్ వ్యవస్థలున్నాయి. ఉగ్రవాద శిబిరాల ఫొటోలను మరింత దగ్గరగా(జూమ్) తీసే అవకాశం ఉంది.

vi. ఇది సైనిక నిఘాకు ఎంతగానో ఉపయోగపడనుంది. ప్రకృతి విపత్తుల సమయాల్లోనూ కార్టోశాట్-3 సేవలందించనుంది. ఇస్రో ఇప్పటిదాకా కార్టోశాట్ సిరీస్‌లో 9 ఉపగ్రహాలను కక్ష్యలోకి పంపినట్లయింది.

Defence News

India to host naval drill Milan 2020 @Vizag :

i. భారత నావికాదళం మార్చిలో మిలటరీ డ్రిల్ 'మిలన్ 2020' ను నిర్వహించనుంది, ఇది అనేక దేశాల భాగస్వామ్యాన్ని చూస్తుంది.

ii. భారతదేశంతో రక్షణ సహకారాన్ని పంచుకునే దక్షిణ ఆసియా, ఆగ్నేయాసియా, ఆఫ్రికా మరియు యూరప్ నుండి 41 దేశాలను ఈ డ్రిల్ కోసం ఆహ్వానించారు.

iii. MILAN అంటే 'Multilateral Naval Exercise' (బహుపాక్షిక నావికా వ్యాయామం).

iv. స్టాఫ్ టాక్స్, ఎంపవర్డ్ స్టీరింగ్ గ్రూప్ వంటి నిర్మాణాత్మక పరస్పర చర్యల ద్వారా హిందూ మహాసముద్ర ప్రాంతంతో సహా స్నేహపూర్వక విదేశీ దేశాలతో ప్రభుత్వం సహకార కార్యక్రమాలను అనుసరిస్తుంది.

v. సహకార రంగాలలో సామర్థ్యం పెంపు, మెరైన్ డొమైన్ అవగాహన, శిక్షణ, హైడ్రోగ్రఫీ, సాంకేతిక సహాయం, కార్యాచరణ వ్యాయామం ఉన్నాయి.

అవార్డులు

Indian journalist Neha Dixit recipients of International Press Freedom Award :

i. Indian journalist Neha Dixit has receipt 2019 International Press Freedom Awards. This award is awarded by Committee to Protect Journalists (CPJ), a non-profit organization whose aim is to enable journalists to work without the fear of reprisal.

ii. Dixit received the award for her reports on sex trafficking scandals in India by Investigative reporter in Miami Herald, Julie k.Brown.

మరణాలు

Ex-Navy Chief Admiral Sushil Kumar dead :

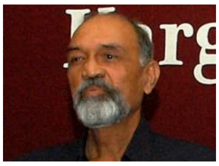

i. Former Navy Chief Admiral Sushil Kumar passed away at the Army's Research and Referral Hospital in Delhi. He was 79.

ii. Admiral Kumar was the 16th Chief of Naval Staff and oversaw Naval operations during the Kargil conflict of 1999.

Explorer Barbara Hillary passes away at 88 :

i. Barbara Hillary, who was in her 70s when she became the first black woman to officially make it to the North and South Poles, has died at 88.

ii. She had retired from a nursing career and survived separate occurrences of breast and lung cancer when she started travelling in the Arctic.

ముఖ్యమైన రోజులు

జ్యోతిరావు ఫులే మరణం : 28 నవంబరు 1890

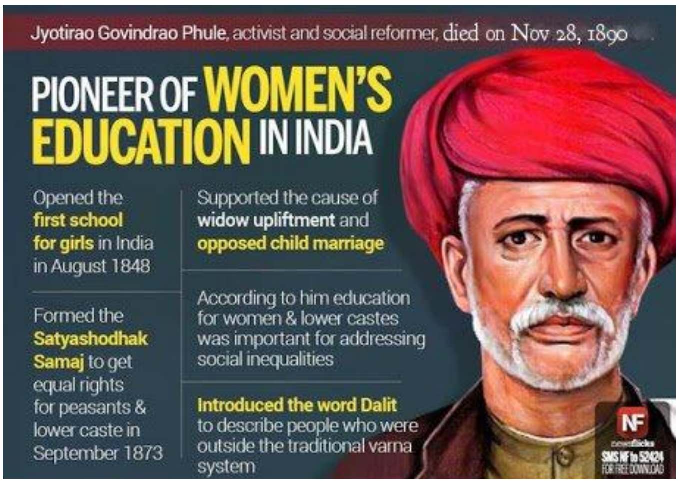

i. జ్యోతిరావు గోవిందరావు ఫులే (1827 ఏప్రిల్ 11 - 1890 నవంబరు 28) ఒక భారతీయ సామాజిక కార్యకర్త, మేధావి, కుల వ్యతిరేక సామాజిక సంస్కర్త మరియు మహారాష్ట్రకు చెందిన రచయిత.

ii. అతను కులం పేరుతో తరతరాలుగా, అన్నిరకాలుగా అణచివేతకుగురైన బడుగు, బలహీనవర్గాల ప్రజలకు ఆత్మస్థైర్యం కల్పించి, వారి హక్కుల కోసం పోరాడి, సాధికారత కల్పనకు కృషి చేసినమహనీయుడు. అతను భారతదేశంలో కుల వివక్షకు వ్యతిరేకంగా కోట్లాది ప్రజానీకం కోసం, పేద, అణగారిన, అంటరాని ప్రజల హక్కుల కోసం పోరాడాడు.

iii. అతను అంటరానితనం, కులవ్యవస్థ నిర్మూలనతో పాటు మహిళోద్ధరణకు కృషి చేసాడు. 1873 సెప్టెంబరు 24న , ఫులే తన అనుచరులతో కలిసి, దిగువ కులాల ప్రజలకు సమాన హక్కులను పొందటానికి సత్యశోధక్ సమాజ్ (సొసైటీ ఆఫ్ సీకర్స్ ఆఫ్ ట్రూత్) ను ఏర్పాటు చేశాడు.

iv. ఫులే బాలికల కోసం మొదటి పాఠశాలను 1848 లో పూనాలో ప్రారంభించారు. అతను వితంతువుల కోసం ఒక గృహాన్ని కూడా స్థాపించాడు. భారతదేశ బాలికల కోసం ఒక పాఠశాల

ప్రారంభించిన మొట్టమొదటి స్థానిక భారతీయులలో ఈ జంట ఉన్నారు. విద్య యొక్క విశ్వీకరణను సమర్థించిన మొదటి సంస్కర్త కూడా ఆయన.

క్రీడలు

Bhubaneswar, Rourkela to host 2023 men's hockey WC :

i. 2023 పురుషుల ప్రపంచ కప్‌కు ఆతిథ్యమిచ్చే నగరాన్ని ఎఫ్ఐహెచ్ పేరు పెట్టడంతో ఒడిశా దేశంలో హాకీ టోర్నమెంట్‌లకు కేంద్రంగా కొనసాగుతుంది.

ii. ఒక దేశం క్రీడలో ప్రీమియర్ టోర్నమెంట్ యొక్క వరుస సంచికలను హోస్ట్ చేయడం ఇదే మొదటిసారి, కానీ అదే నగరం రెండుసార్లు హోస్ట్ చేయడం కూడా ప్రత్యేకతను సంతరించుకుంటుంది.

iii. అయితే, ఈసారి, భువనేశ్వర్ (2018 డబ్ల్యుసికి ఆతిథ్యం ఇచ్చింది) రూర్కెలాలోని బిజు పట్నాయక్ హాకీ స్టేడియంతో హోస్టింగ్ హక్కులను పంచుకుంటుంది.

iv. ప్రపంచ కప్ అనేది FIH కోసం హాకీలో టోర్నమెంట్ల పరాకాష్ట. దీనికి ఒక నిర్దిష్ట ప్రమాణం ఉండాలి మరియు ప్రస్తుతం భువనేశ్వర్ మరియు ఢిల్లీలకు మాత్రమే సౌకర్యాలు ఉన్నాయి. ఇప్పుడు రూర్కెలా కూడా ఉంది, ఇది అప్‌గ్రేడ్ కావాలి.

v. ఢిల్లీ సాధ్యం కాదు ఎందుకంటే స్టేడియం పూర్తిగా కేంద్ర హోం మంత్రిత్వ శాఖ ఆక్రమించి, ప్రభుత్వ నియమాలను తీవ్రంగా పరిమితం చేస్తుంది అని FIH అధ్యక్షుడు అయిన IOA అధ్యక్షుడు నరీందర్ బాత్రా అన్నారు.

>>>>>>>>>>>>>>>>>> End of the day <<<<<<<<<<<<<<<<<<

✍ కరెంట్ అఫైర్స్ 29 నవంబరు 2019 Friday ✍

ఇతర రాష్ట్రాలు / కేంద్ర పాలిత ప్రాంతాల వార్తలు

ADB approves 2nd tranche of USD 150 mn for West Bengal :

i. రాష్ట్రంలో మూలధన పెట్టుబడులు, మౌలిక సదుపాయాలను పెంచడానికి పశ్చిమ బెంగాల్‌కు 150 మిలియన్ డాలర్ల (సుమారు 1,065 కోట్ల రూపాయలు) రుణాన్ని ఆసియా అభివృద్ధి బ్యాంకు ఆమోదం తెలిపింది.

ii. ప్రభుత్వ రంగ సంస్థల ఆర్థిక ఆరోగ్యాన్ని పునరుద్ధరించడానికి పశ్చిమ బెంగాల్‌లో సమగ్ర ఆర్థిక సంస్కరణలను కొనసాగించడానికి 300 మిలియన్ డాలర్ల (సుమారు రూ .1,130 కోట్లు) రుణాన్ని ADB బోర్డు ఆమోదించింది. రెండు విభాగాలలో మధ్యస్థ వ్యయ చట్రాలను ప్రవేశపెట్టడం మరియు ఇంటిగ్రేటెడ్ టాక్స్ మానిటరింగ్ సిస్టమ్ అమలు చేయడం ఆమోదించింది.

అంతర్జాతీయ వార్తలు

పాక్ సైన్యాధిపతి పదవీ కాలం పొడిగింపు :

i. పాకిస్థాన్ సైన్యాధిపతి జనరల్ కమర్ జావేద్ బజ్వా పదవీ కాలాన్ని మరో ఆరు నెలల పాటు పెంచుతూ పాకిస్థాన్ సుప్రీంకోర్టు ఆదేశాలు జారీ చేసింది.

ii. అయితే పదవీ కాలం పొడిగింపు, పునర్నియామకంపై పార్లమెంటు చట్టం చేయాల్సి ఉందంటూ షరతు విధించింది. దీన్ని అమలు చేస్తామని ప్రభుత్వం హామీ ఇచ్చింది. ప్రధాని ఇమ్రాన్‌ఖాన్‌కు జనరల్ బజ్వా అత్యంత సన్నిహితుడు కావడం విశేషం.

హాంకాంగ్ ఉద్యమకారులకు మద్దతుగా అమెరికా చట్టం :

i. హాంకాంగ్‌లో ప్రజాస్వామ్యం కోసం పోరాడుతున్న ఉద్యమకారులకు మద్దతుగా రూపొందిన ఒక బిల్లుపై అమెరికా అధ్యక్షుడు డొనాల్డ్ ట్రంప్ సంతకం చేశారు. దీనిపై చైనా తీవ్రంగా మండిపడింది.

ii. హాంకాంగ్‌కు ప్రస్తుతం ప్రత్యేక 'అమెరికా వాణిజ్య పరిశీలన' హోదా ఉంది. ఇది ఈ ప్రాంత ఆర్థిక వ్యవస్థకు ఉపయోగపడుతోంది. ఈ హోదాను కాపాడుకోవాలంటే హాంకాంగ్‌కు సరిపడిన స్థాయిలో స్వయంప్రతిపత్తి ఉందని అమెరికా విదేశాంగ శాఖ ఏటా ధ్రువీకరించాల్సి ఉంటుందని తాజా చట్టం స్పష్టంచేస్తోంది.

iii. హాంకాంగ్‌లో మానవ హక్కుల ఉల్లంఘనకు కారకులైన చైనా, హాంకాంగ్ అధికారులపై ఆంక్షలకూ ఇది వీలు కల్పిస్తుంది.

సైన్స్ అండ్ టెక్నాలజీ

పీఎస్ఎల్వీ-సి48 ప్రయోగం డిసెంబర్ 11న :

i. భారత అంతరిక్ష ప్రయోగ కేంద్రమైన శ్రీపొట్టి శ్రీరాములు నెల్లూరు జిల్లాలోని సతీశ్ ధవన్ స్పేస్ సెంటర్ షార్ నుంచి వచ్చే నెల 11న పోలార్ శాటిలైట్ లాంచ్ వెహికల్-సి48ను ప్రయోగించనున్నారు.

ii. పీఎస్ఎల్వీ-సి48 ద్వారా రీశాట్-2బీఆర్1తోపాటు విదేశాలకు చెందిన ఉపగ్రహాలను నిర్ణీతకక్ష్యలో ప్రవేశపెట్టనున్నారు.

Defence News

Bipin Rawat to be first Chief of Defence Staff :

i. General Bipin Rawat to be first Chief of Defence Staff. He will end his tenure as the Army Chief in December 2019.

ii. He will take over as the first Chief of Defence Staff – a four-star position being created as part of a defence management overhaul. He will get a term of 2 years as the CDS.

iii. He took over as the 27th Chief of Army Staff on 31 December 2016 after General Dalbir Singh retired.

India & Japan holds Mine Countermeasure Exercise (MINEX) 2019 :

i. A maiden bilateral exercise between the Indian Navy and the Japanese Maritime Self Defence Force (JMSDF) have conducted Mine Countermeasure Exercise (MINEX) 2019 at Kochi, Kerala.

ii. Officials of the Indian Navy and from the warships Bungo and Takashima of JMSDF's Minesweeper (a naval ship that is deployed in removing naval mines) Division 3, commanded by Captain Seiji Ikubu took part in the exercise.

ఆర్థిక అంశాలు

రూ.10 లక్షల కోట్లకు రిలయన్స్ మార్కెట్ విలువ. తొలి భారతీయ కంపెనీగా రికార్డు :

i. రూ.10,000 కోట్ల త్రైమాసిక లాభాన్ని ఆర్జించిన భారతీయ తొలి ప్రైవేట్ కంపెనీగా రిలయన్స్ నిలిచింది. షేరు మార్కెట్ విలువ రూ.10,00,000 కోట్లకు చేరింది. ఆ వ్యక్తే ముకేశ్ అంబానీ.. ఆ కంపెనీ రిలయన్స్ ఇండస్ట్రీస్.

ii. కంపెనీ మార్కెట్ విలువ రూ.10 లక్షల కోట్ల మైలురాయిని చేరింది. ఈ ఘనత సాధించిన తొలి భారతీయ కంపెనీ ఆర్ఐఎల్ కావడం గమనార్హం.

iii. 2020-21లో రుణ రహిత కంపెనీగా మారేందుకు సౌదీ ఆరామ్‌కోతో కుదుర్చుకున్న భారీ ఒప్పందం చేసుకుంది.

సదస్సులు

47th All India Police Science Congress begins in Lucknow :

i. 47వ ఆల్ ఇండియా పోలీస్ సైన్స్ కాంగ్రెస్ (AIPASC) లక్నోలో ప్రారంభమైంది. ఈ కార్యక్రమాన్ని పుదుచ్చేరి లెఫ్టినెంట్ గవర్నర్, రిటైర్డ్ ఐపిఎస్ అధికారి కిరణ్ బేడి ప్రారంభించారు.

ii. ఉత్తర ప్రదేశ్ పోలీసులు హోం మంత్రిత్వ శాఖ, బ్యూరో ఆఫ్ పోలీస్ రీసెర్చ్ అండ్ డెవలప్‌మెంట్ సహకారంతో లక్నోలోని పోలీసు ప్రధాన కార్యాలయంలో ఈ కార్యక్రమాన్ని నిర్వహిస్తున్నారు.

iii. ఈ కార్యక్రమం యొక్క 6 సెషన్లలో, పోలీసు అధికారులు, విద్యావేత్తలు, పరిశోధకులు, న్యాయ మరియు శాస్త్రీయ నిపుణులు తమ పత్రాలను సమర్పించనున్నారు.

సినిమా వార్తలు

'ఇఫి 2019' విజేతలు :

'మరిఘెల్లా'తో ఉత్తమ నటుడిగా నిలిచిన సీవ్ జార్జ్ తరఫున పురస్కారం అందుకుంటున్న ఆ చిత్ర దర్శకుడు వాగ్నర్. చిత్రంలో రష్మిక తదితరులు

i. గోవాలో తొమ్మిది రోజుల పాటు అట్టహాసంగా జరిగిన ఇంటర్నేషనల్ ఫిలిం ఫెస్టివల్ ఆఫ్ ఇండియా (ఇఫి) స్వర్ణోత్సవాలు ముగిశాయి.

ii. ఉత్తమ చిత్రం (గోల్డెన్ పీకాక్ అవార్డ్) : పార్టికల్స్ (ఫ్రెంచ్)

iii. ఉత్తమ నటుడు (సిల్వర్ పీకాక్ అవార్డ్) : సివ్‌జార్జ్ (మరిఘెల్లా - పోర్చుగీస్)

iv. ఉత్తమ నటి (సిల్వర్ పీకాక్ అవార్డ్) : ఉషాజాదవ్ (మాయ్ ఘాట్ - మరాఠీ)

v. ఉత్తమ దర్శకుడు : లిజో జోస్ పెల్లిస్సెరీ (జల్లికట్టు - మలయాళం)

vi. స్పెషల్ జ్యూరీ అవార్డ్ : బెలూన్ (చైనీస్)

vii. స్పెషల్ మెన్షన్ : హెల్లరో (గుజరాతీ)

viii. ఐసీఎఫ్‌టీ-యునెస్కో గాంధీ అవార్డ్ : రువాండా దర్శకుడు రికార్డో సాల్వెట్టి

ముఖ్యమైన రోజులు

29 November - International Day of Solidarity with Palestinian People (పాలస్తీనా ప్రజలతో అంతర్జాతీయ సంఘీభావ దినం)

i. పాలస్తీనా ప్రజలతో అంతర్జాతీయ సాలిడారిటీ దినం UN- వ్యవస్థీకృత ఆచారం. న్యూయార్క్‌లోని ఐక్యరాజ్యసమితి ప్రధాన కార్యాలయంలో, అలాగే జెనీవా , వియన్నా మరియు నైరోబిలోని ఐక్యరాజ్యసమితి కార్యాలయాలలో కార్యక్రమాలు జరుగుతాయి.

ii. దీనిని 2003, డిసెంబర్ 1 న గమనించారు. పాలస్తీనా ప్రజల అసమర్థ హక్కుల వ్యాయామంపై కమిటీతో సంప్రదించి, ఐక్యరాజ్యసమితి సచివాలయం యొక్క పాలస్తీనా హక్కుల కోసం డివిజన్ ప్రత్యేక స్మారక కార్యక్రమాలను నిర్వహిస్తుంది.

JRD టాటా 26వ వర్ధంతి : నవంబర్ 29, 1993

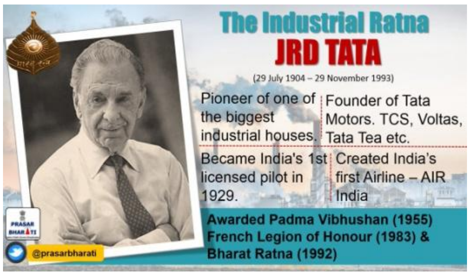

i. జె.ఆర్.డి.టాటా (జూలై 29, 1904 - నవంబర్ 29, 1993) భారతదేశపు ప్రముఖ పారిశ్రామికవేత్త మరియు తొలి విమాన చోదకుడు. ఈయనకు 1992లో భారతరత్న పురస్కారం ఇవ్వబడింది.

ii. ప్యారిస్ లో జన్మించిన ఈయనను "జెహ్" లేక "జేఆర్డీ"గా సంబోధిస్తారు. ఈయన తల్లి ఫ్రాన్సు దేశస్థురాలు కావడంతో, ఈయన ఫ్రెంచి భాషను మొదటి భాషగా నేర్చుకున్నాడు. 1929లో ఈయన భారతదేశములోనే మొట్టమొదటి పైలట్ లైసెన్సు పొందాడు.

iii. 1932 లో ఈయన భారతదేశపు తొలి వాణిజ్య విమానసేవలను టాటా ఎయిర్ లైన్స్ పేరుతో ప్రవేశపెట్టాడు. 1946లో అది "ఎయిర్ ఇండియా"గా రూపాంతరం చెందింది. తర్వాతికాలంలో ఆయన భారతదేశపు పౌరవిమానయాన పితామహుడుగా ప్రశంసింపబడ్డాడు.

iv. 34 ఏళ్ళ వయసులో ఆయన టాటా వ్యాపారసంస్థలకు పెట్టుబడిదారీ సంస్థ అయిన టాటా సన్స్ సంస్థకు ఛైర్మనుగా బాధ్యతలు చేపట్టి 1991 వరకు ఆ పదవిలో కొనసాగాడు.

v. 1954 లో ఫ్రెంచ్ ప్రభుత్వం అయనకు అవార్డు నిచ్చింది. జెఆర్‌డి టాటా తన 89వ ఏట 1993 లో స్విట్జర్లండ్‌లోని జెనీవాలో మరణించాడు. ఆయనను పారిస్‌లోని పెర్ షైజ్ శ్మశానవాటికలో ఖననం చేశారు.

vi. ఇండియన్ పార్లమెంట్, అసాధారణంగా ఏ ప్రభుత్వ రాజకీయపదవీ అనుభవించని సామాన్య పౌరుడైన ఆయనకు నివాళిగా సభను వాయిదా వేసింది. మహారాష్ట్ర మూడు రోజు సంతాపదినాలుగా ప్రకటించింది.

క్రీడలు

ఉప్పల్‌లో అజ్జూ స్టాండ్ :

i. టీమ్ఇండియా మాజీ కెప్టెన్, హైదరాబాద్ క్రికెట్ సంఘం (హెచ్‌సీఏ) అధ్యక్షుడు మహ్మద్ అజహరుద్దీన్‌కు గౌరవం దక్కింది.

ii. ఉప్పల్ స్టేడియంలో స్టాండ్‌కు అజహర్ పేరు పెట్టాలని హెచ్‌సీఏ ఎపెక్స్ కౌన్సిల్ నిర్ణయించింది.

Bajrang finally gets his Khel Ratna. Sports Minister Rijiju awards National honours to four :

Recognising excellence: Sports Minister Kiren Rijiju with Mohinder Singh Dhillon, Bajrang Punia, Muhammad Anas and Tejinderpal Singh Toor. • SUSHIL KUMAR VERMA

i. Bajrang Punia, who missed out on receiving the Rajiv Gandhi Khel Ratna earlier this year due to his preparations for the World Championships, was handed over the same by Sports Minister Kiren Rijiju.

ii. The Asian and Commonwealth champion won bronze at the competition in Nur-Sultan, Kazakhstan, in September to secure an Olympic spot in the 65kg category.

iii. Punia, who was honoured with Padma Shri this year, had caused a stir after being ignored for the Khel Ratna last year but was the unanimous choice this time around.

iv. Also receiving their respective Arjuna Awards on the occasion were National record-holders quartermiler Muhammad Anas and shotputter Tejinderpal Singh Toor while Toor's coach Mohinder Singh Dhillon was conferred the Dronacharya Award.

>>>>>>>>>>>>>>>> End of the day <<<<<<<<<<<<<<<<

RIP TO THE YESTERDAY'S RAPE AND MURDER VICTIMS OF DR. PRIYANKA REDDY AT SHADNAGAR & MANASA AT HANMAKONDA..

తిట్టాల్సింది పోలీసులను, చట్టాలను, పాలించే నాయకులను కాదు !!

తుంచివేయాల్సింది మానవుని రూపంలో ఉన్న మొగాడి క్రూరమైన ఉన్మాదపు లైంగిక వాంఛలు, చుట్టూ ఆవరించిపోతున్న విష సంస్కృతి..

క్యాండిల్ వాక్, ర్యాలీలు, నష్టపరిహారం, కుటుంబంలో ఒకరికి ఉద్యోగం సమస్యకి పరిష్కారం కావు !!

నా అనుకునే సొంత మనిషికి ఏదో ఒకరోజు అనుకోని సంఘటన జరిగితే తప్ప వ్యక్తిగతంగా ఒక సాధారణ మనిషిలో అసలైన చైతన్యం, కసి, ఆలోచన పుట్టవు..

ఎవ్వరూ మారనంత కాలం ఇది నిత్యం చూసే ఒక సాధారణ హెడ్ లైన్ లాగానే

ఉంటుంది....!!

ఆడపిల్ల పుట్టినా భారంగా, బయటకు ఒంటరిగా పంపాలన్నా, వివాహం చేయాలన్నా

భారంగా భావిస్తున్న ఈ వింత లోకంలో ఇంకా నిజమైన స్వాతంత్ర్యం వచ్చేది ఎప్పుడు ?

ఆడది లేకుంటే అసలు సృష్టికి మూలముంటుందా ?

✍ కరెంట్ అఫైర్స్ 30 నవంబరు 2019 Saturday ✍

జాతీయ వార్తలు

శ్రీలంకకు రూ. 3,229 కోట్ల రుణం ప్రకటించిన ప్రధాని మోదీ :

శ్రీలంక అధ్యక్షుడు గోటబాయకు స్వాగతం పలుకుతున్న రాష్ట్రపతి కోవింద్, ప్రధాని మోదీ

i. శ్రీలంక అధ్యక్షునిగా బాధ్యతలు చేపట్టిన అనంతరం తొలి విదేశీ పర్యటన నిమిత్తం గోటబాయ రాజపక్స భారత్ వచ్చారు.

ii. ప్రధాని నరేంద్ర మోదీ, గోటబాయ వివిధ అంశాలపై చర్చలు జరిపారు. సముద్రయానంలో భద్రత, తమిళ మైనార్టీలు, మత్స్యకారుల సమస్యలు చర్చకు వచ్చాయి. భద్రత రంగంలో పరస్పరం సహకరించుకోవాలని నిర్ణయించారు.

iii. శ్రీలంకకు 450 మిలియన్ డాలర్ల (సుమారు రూ. 3,229 కోట్ల) సులభతర రుణం (లైన్ ఆఫ్ క్రెడిట్) ఇవ్వనున్నట్లు మోదీ ప్రకటించారు. ఇందులో తీవ్రవాద నిర్మూలనకు 50 మిలియన్ డాలర్లు (రూ.358 కోట్లు) కేటాయించారు.

సుప్రీంకోర్టు కొత్త రోస్టర్. త్రివిధ దళాలు, న్యాయాధికారుల వ్యవహారాలు జస్టిస్ ఎన్.వి.రమణ ధర్మాసనం పరిధిలోకి :

i. ధిక్కరణ, ఎన్నికలు, హెబియస్‌కార్పస్, సామాజిక న్యాయం, ప్రత్యక్ష-పరోక్ష పన్నులు తదితర కేసులను జస్టిస్ బోబ్డే చూస్తారు. వీటితో పాటూ విచారణ కమిషన్‌లు, కంపెనీ చట్టాలు, 'ట్రాయ్', 'సెబీ', భారతీయ రిజర్వు బ్యాంకు తదితర కేసులు కూడా ఆయన విచారణ పరిధిలోనే ఉన్నాయి.

ii. జస్టిస్ ఎన్.వి.రమణ సారథ్యంలోని ధర్మాసనం త్రివిధ దళాలు, పారామిలిటరీ, నష్టపరిహారం, క్రిమినల్, సాధారణ సివిల్ అంశాలు, న్యాయాధికారులు, సుప్రీం, హైకోర్టులు, జిల్లా న్యాయస్థానాలు, ట్రిబ్యునళ్ల ఉద్యోగులకు సంబంధించిన కేసులను విచారిస్తుంది. ఈ కేసులతో పాటు ప్రభుత్వ ప్రాంగణాల నుంచి ఖాళీ చేయించడానికి సంబంధించిన అంశాలనూ విచారిస్తుంది. ఆర్బిట్రేషన్ అంశాలను సవాలు చేస్తూ దాఖలయ్యే స్పెషల్ లీవ్ పిటిషన్లు, వాణిజ్యపరమైన లావాదేవీలు, సాగరచట్టాల పరిధిలోకి వచ్చే అంశాలకు సంబంధించిన కేసులను ధర్మాసనం వింటుంది.

iii. జస్టిస్ అరుణ్ మిశ్ర ధర్మాసనం.. భూసేకరణ, వైద్యకళాశాలల్లో ప్రవేశానికి సంబంధించిన కోటా, చట్టబద్ధ సంస్థల ఉత్తర్వులను సవాలు చేసే అపీళ్లు, విద్యాసంస్థలకు గుర్తింపునకు సంబంధించిన కేసులను చూస్తుంది. వాటితో పాటూ పరోక్షపన్నుల కేసులు, కోర్టు ధిక్కారకేసులు, సాధారణ పౌర కేసులు, ఇంజినీరింగ్, వైద్య కళాశాల్లో ప్రవేశాలు, బదిలీలకు సంబంధించిన కేసులను విచారిస్తుంది.

iv. జస్టిస్ అరుణ్ మిశ్ర ధర్మాసనం.. భూసేకరణ, వైద్యకళాశాలల్లో ప్రవేశానికి సంబంధించిన కోటా, చట్టబద్ధ సంస్థల ఉత్తర్వులను సవాలు చేసే అపీళ్లు, విద్యాసంస్థలకు గుర్తింపునకు సంబంధించిన కేసులను చూస్తుంది. వాటితో పాటూ పరోక్షపన్నుల కేసులు, కోర్టు ధిక్కారకేసులు, సాధారణ పౌర కేసులు, ఇంజినీరింగ్, వైద్య కళాశాల్లో ప్రవేశాలు, బదిలీలకు సంబంధించిన కేసులను విచారిస్తుంది.

v. జస్టిస్ ఆర్.ఎఫ్. నారిమన్ ధర్మాసనం కుటుంబ చట్టాలు, సాయుధ, పారామిలిటరీ దళాల కేసులు, లీజు వ్యవహారాలు, ప్రభుత్వ, స్థానిక సంస్థలు చేసుకునే ఒప్పందాల కేసులు చూస్తుంది.

vi. జస్టిస్ ఆర్ భానుమతి సారథ్యంలోని ధర్మాసనం కార్మిక, అద్దె చట్టాలు, భూ చట్టాలు, తదితర కేసులను చూస్తుంది.

పసిడి స్వచ్ఛతకు భరోసా. ఆభరణాలు, కళాఖండాలకు 2021 జనవరి 15 నుంచి హాల్‌మార్కింగ్ తప్పనిసరి : రామ్ విలాస్ పాశవాన్

i. బంగారంతో చేసే ఆభరణాలు, కళాకృతులకు హాల్‌మార్కింగ్ 2021 జనవరి 15 నుంచి తప్పనిసరి చేస్తూ కేంద్రప్రభుత్వం నిర్ణయం తీసుకుంది. దేశవ్యాప్తంగా ఎక్కడ తయారు చేసినా, విక్రయించినా హాల్‌మార్కింగ్ ఉండాల్సిందే.

ii. దీనికి సంబంధించి నోటిఫికేషన్ వచ్చే జనవరి 15న విడుదల చేస్తామని, పూర్తిస్థాయి అమలుకు ఏడాది గడువు ఇస్తామని కేంద్ర వినియోగదారుల వ్యవహారాల మంత్రి రామ్ విలాస్ పాశవాన్ వెల్లడించారు.

iii. ఆభరణాల విక్రేతలందరూ భారతీయ ప్రమాణాల మండలి (బీఐఎస్) వద్ద తప్పనిసరిగా నమోదు చేసుకోవడంతో పాటు హాల్‌మార్కింగ్ చేసిన ఆభరణాలు, కళాఖండాలే విక్రయించాల్సి ఉంటుందన్నారు. లేకపోతే రూ. లక్ష నుంచి బంగారం విలువపై అయిదు రెట్ల మొత్తం వరకు జరిమానా, ఏడాది జైలు ఉంటుందని హెచ్చరించారు. 2000 ఏప్రిల్ నుంచి ఆభరణాలకు హాల్ మార్కింగ్ వేయడం స్వచ్ఛందంగానే అమలవుతోంది.

iv. 2017 అక్టోబర్ 12 నుంచి బ్యూరో ఆఫ్ ఇండియన్ స్టాండర్డ్స్ చట్టం-2016 అమలుచేస్తున్నారు. ఇకమీదట అన్ని బంగారునగలకు, స్వర్ణకళాకృతులకు బీఐఎస్ హాల్ మార్కింగ్‌ను తప్పనిసరిచేస్తూ ప్రపంచ వాణిజ్య మండలి (డబ్ల్యూటీఓ) వెబ్‌సైట్‌లో నిబంధనలు పెట్టింది.

v. ఒక ఆభరణానికి హాల్‌మార్క్ వేసేందుకు రూ.50 మాత్రమే ఛార్జి పడుతుంది. అందువల్ల ఈ నిబంధన వల్ల విక్రయదార్లపై అదనపు భారమేమీ పడదు. కొనుగోలుదార్లకు మాత్రం తాము చెల్లించిన డబ్బుకు తగిన స్వచ్ఛత కలిగిన బంగారం లభ్యమవుతుంది.

తెలంగాణ వార్తలు

హెచ్ఐవీ హైదరాబాద్‌లోనే అధికం. రెండు మూడు స్థానాల్లో కరీంనగర్, నల్గొండ :

i. హెచ్ఐవీ మహమ్మారి రాష్ట్రాన్ని వెన్నాడుతూనే ఉంది. దేశం మొత్తమ్మీద 2017లో కొత్తగా నమోదైన కేసుల్లో అత్యధికం తెలంగాణలో నివే.

ii. రాష్ట్రంలో ఉమ్మడి జిల్లాల ప్రాతిపదికన చూస్తే... హైదరాబాద్‌లో వ్యాధిగ్రస్థులు అత్యధికంగా ఉన్నట్లు గుర్తించారు. డిసెంబరు 1న ప్రపంచ ఎయిడ్స్ నివారణ దినం సందర్భంగా టీ సాక్స్(తెలంగాణ రాష్ట్ర ఎయిడ్స్ నియంత్రణ సంస్థ) గణాంకాలను వెల్లడించింది.

అంతర్జాతీయ వార్తలు

2వేల కిలోమీటర్ల ఆవలికి కార్చిచ్చు సెగ :

i. అమెజాన్ వర్షాధార అడవుల్లో చెలరేగిన కార్చిచ్చు ప్రభావం 2వేల కిలోమీటర్లకు పాకుతోందని తాజా అధ్యయనంలో తేలింది. ఈ అగ్నికీలల వల్ల దక్షిణ అమెరికాలోని ఆండెస్ పర్వతశ్రేణిలో హిమానీనదాలు కరిగిపోతున్నాయని పేర్కొంది.

ii. అడవులు కాలిపోవడం వల్ల వెలువడే మసి వంటి ఏరోసాల్ రేణువులు గాలి ద్వారా ఆండియన్ హిమానీనదాలకు చేరుతున్నాయని పరిశోధకులు తెలిపారు.

iii. దీనివల్ల అక్కడి మంచు చాలా తక్కువగా సూర్యకాంతిని పరావర్తనం చెందిస్తోందని, హిమానీనదం వేగంగా కరిగిపోతోందని చెప్పారు.

EU Parliament declares climate emergency :

i. The European Union's legislature has declared a climate emergency, in a symbolic move aimed at increasing pressure on the incoming European Commission to take a stronger stance on climate change.

ii. The parliament voted 429/225 with 19 abstentions to call the increasing environmental challenges linked to climate change an emergency.

iii. The climate declaration was passed in Strasbourg during a European Parliament debate on the upcoming United Nations' COP25 climate summit.

iv. The summit kicks off on 2nd December in Madrid. EU lawmakers urged the European Commission to fully ensure all relevant legislative and budgetary proposals are fully aligned with the 1.5-degrees-Celsius target limit on global warming.

v. The resolution calls on the EU to cut emissions by 55 per cent by 2030 to become climate neutral by 2050.

సైన్స్ అండ్ టెక్నాలజీ

ISRO transfer space-grade Li-Ion cell technology to BHEL :

i. స్పేస్-గ్రేడ్ లి-అయాన్ కణాలను ఉత్పత్తి చేయడానికి ఇస్రో తన స్వదేశీ సాంకేతిక పరిజ్ఞానాన్ని భారత్ హెవీ ఎలక్ట్రికల్స్ లిమిటెడ్ (భెల్-BHEL) కు బదిలీ చేసింది.

ii. లి-అయాన్ సెల్ ఉత్పత్తి సాంకేతిక పరిజ్ఞానాన్ని సంపాదించడానికి భెల్ మార్చి 2018 లో ఇస్రోతో టెక్నాలజీ బదిలీ ఒప్పందంపై సంతకం చేసింది.

iii. ఈ ఉత్పత్తి సౌకర్యం ప్రధానంగా ఇస్రో మరియు ఇతర వ్యూహాత్మక రంగాలకు లి-అయాన్ సెల్ అవసరాలను తీర్చాలని లక్ష్యంగా పెట్టుకుంది. భెల్ ఇతర జాతీయ / వాణిజ్య అనువర్తనాలను తీర్చడానికి లి-అయాన్ కణాలను ఉత్పత్తి చేయవచ్చు మరియు అమ్మవచ్చు, ఇది స్పేస్-గ్రేడ్ సెల్‌ను తగిన విధంగా సవరించడం ద్వారా ఖర్చు తగ్గింపుకు దారితీస్తుంది.

iv. భెల్ కర్ణాటకలోని బెంగళూరు సమీపంలో లి-అయాన్ ఉత్పత్తి సౌకర్యాన్ని ఏర్పాటు చేసే పనిలో ఉంది.

Defence News

Rajnath to inaugurate 3rd edition of Military Literature Festival :

i. Defence Minister Rajnath Singh will inaugurate the 3-day-long Military Literature Festival (MLF) on 13 December 2019 at Chandigarh.

ii. The event would present an international level forum to foster and preserve the exchange of knowledge related to military literature and associated works.

iii. The 10 books of noted defence and literary authors would also be released on occasion.

iv. This year, the event would commemorate Indian participation in the Burma Campaign in World War II, the 75th anniversary of which falls next year.

Indian Army successfully test-fired 2 Spike LR missile in MP :

i. భారత సైన్యం మధ్యప్రదేశ్‌లోని మోహో వద్ద 2 స్పైక్ లాంగ్-రేంజ్ యాంటీ ట్యాంక్ క్షిపణులను విజయవంతంగా పరీక్షించింది. స్పైక్ 4 వ తరం క్షిపణి, ఇది 4 కిలోమీటర్ల పరిధిలో ఏదైనా లక్ష్యాన్ని ఖచ్చితత్వంతో నిమగ్నం చేస్తుంది. భారతదేశం తన జాబితాలో భాగంగా స్పైక్ క్షిపణిని కలిగి ఉన్న 33 వ దేశంగా అవతరించింది.

ii. క్షిపణికి కాల్పులు, పరిశీలించడం మరియు నవీకరించగల సామర్థ్యం ఉంది, ఇంపాక్ట్ పాయింట్‌ను గుర్తించడానికి ఫైర్‌కు గణనీయమైన సౌలభ్యాన్ని అందిస్తుంది. ఇది వేరే టార్గెట్ మిడ్-ఫ్లైట్‌కు మారే సామర్థ్యాన్ని కూడా కలిగి ఉంది. ఫైర్ తక్కువ లేదా అధిక పథం నుండి కాల్పులు జరపడానికి అవకాశం ఉంది.

ఆర్థిక అంశాలు

Moody's expects Centre's fiscal deficit to rise to 3.7% :

i. గ్లోబల్ రేటింగ్ ఏజెన్సీ మూడీస్ కేంద్ర ఆర్థిక ద్రవ్య లోటు జిడిపిలో 3.7% కి చేరుకుంటుందని ఆశిస్తోంది. ప్రస్తుత ఆర్థిక సంవత్సరానికి (2019-20) లోటును 3.3 శాతంగా ఉంచాలని కేంద్రం

లక్ష్యంగా పెట్టుకుంది, అయితే ఇది ప్రస్తుత ఆర్థిక సంవత్సరం మొదటి ఆరు నెలల్లో బడ్జెట్ అంచనాలో 92.6 శాతానికి చేరుకుంది.

ii. అన్ని రాష్ట్ర ప్రభుత్వాలకు, ఆర్థిక లోటు 3% ఉంటుందని అంచనా. ఆర్థిక లోటు అంటే ప్రభుత్వ ఖర్చుతో పోలిస్తే దాని ఆదాయంలో కొరత. ఇది జిడిపి యొక్క శాతంగా లెక్కించబడుతుంది లేదా మొత్తం డాలర్లు ఆదాయానికి మించి ఖర్చు చేస్తారు.

సదస్సులు

Kishan Reddy inaugurates 1st Intl. Conf on "Landslides Risk Reduction and Resilience" :

i. న్యూ ఢిల్లీలో "కొండచరియలు తగ్గించే మరియు స్థితిస్థాపకత" పై 1 వ అంతర్జాతీయ సదస్సును హోంమంత్రి రాష్ట్ర మంత్రి ప్రారంభించారు.

ii. కొండచరియలు వంటి విపత్తులను ఊహించడానికి సాంకేతిక పరిజ్ఞానాన్ని అభివృద్ధి చేయాలని మరియు నష్టాన్ని తగ్గించడానికి త్వరగా స్పందించడానికి మౌలిక సదుపాయాలను అభివృద్ధి చేయాలని సమావేశం పిలుపునిచ్చింది.

iii. కొండచరియలు ప్రపంచ దృష్టిని ఆకర్షించాయి, ఎందుకంటే అవి సమాజాలు, పశుసంపద, పర్యావరణంపై భారీ నష్టాన్ని కలిగిస్తాయి. ప్రకృతి వైపరీత్యాలకు దీర్ఘకాలిక పరిష్కారాలను కనుగొనడంలో ఈ సమావేశం చాలా దూరం వెళ్తుంది.

Appointments

Tata Comm board appoints A S Lakshminarayanan as MD and CEO :

i. The Board of Tata Communications (Tata Comm) appointed Amur Swaminathan Lakshminarayanan as the managing director (MD) and chief executive officer (CEO) of the telecom company for a term of five years with effect from 26 November 2019.

ii. Prior to joining Tata Comm, Lakshminarayanan was the president and CEO of TCS, Japan where he was in charge of accelerating the company's market opportunity and developing the brand in the region.

Reports/Ranks/Records

ఫోర్బ్స్ రియల్‌టైం కుబేరుల జాబితాలో 9వ స్థానం. అగ్రస్థానంలో జెఫ్ బెజోస్ :

i. ఫోర్బ్స్ రియల్ టైం (రోజువారీ) ప్రపంచ కుబేరుల జాబితాలో రిలయన్స్ ఇండస్ట్రీస్ లిమిటెడ్ (ఆర్ ఐఎల్) అధిపతి ముకేశ్ అంబానీ 9వ ర్యాంకుకు ఎగబాకారు.

ii. 2019 సంవత్సరానికి ఫోర్బ్స్ రూపొందించిన వార్షిక జాబితాలో అంబానీ 13వ ర్యాంకు పొందిన సంగతి తెలిసిందే. ఇప్పుడు రోజువారీ జాబితాలో ఆయన నాలుగు ర్యాంకులను మెరుగుపర్చుకోవడం గమనార్హం.

iii. రిలయన్స్ ఇండస్ట్రీస్ షేరు ఇటీవల బాగా పెరగడంతో రోజువారీ అత్యంత శ్రీమంతుల జాబితాలో తొలి 10 మందిలో ముకేశ్‌కు స్థానం లభించింది.

iv. ఫోర్బ్స్ రియల్‌టైమ్ కుబేరుల జాబితాలో అమెజాన్ వ్యవస్థాపకుడు, సీఈఓ జెఫ్ బెజోస్ అగ్రస్థానంలో నిలిచారు.

BOOKS

MHRD launches 3 books for children namely Kumbh, Garam Pahad and Dilli ki Bulbul :

i. Union HRD Minister Ramesh Pokhriyal 'Nishank' launched 3 books which are a collection of stories for Children namelyKumbh, Garam Pahad and Dilli ki Bulbul (Sindhi edition) in New Delhi.

ii. Authored by a popular writer of children's books and travelogues Dr Anita Bhatnagar Jain. She is an officer of Indian Administrative Services (1985 batch).

iii. The three books are a collection of stories for children and have brought out environmental issues and topics like socio-cultural unity& cultural heritage in a very simple and interesting manner.

మరణాలు

జపాన్ మాజీ ప్రధాని నకసోనే మృతి :

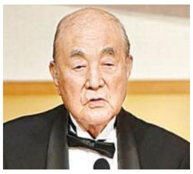

i. జపాన్ మాజీ ప్రధాని యశుహిరో నకసోనే కన్నుమూశారు. ఆయన వయసు 101 ఏళ్లు. 1982 నుంచి 1987 మధ్య ప్రధానిగా పనిచేశారు.

ii. రెండో ప్రపంచ యుద్ధంలో ఓటమితో కుదేలైన జపాన్‌ను తిరిగి గాడిన పెట్టడంలో కీలకపాత్ర పోషించారు.

iii. అమెరికా అధ్యక్షుడిగా రొనాల్డ్ రీగన్ ఉన్నప్పుడు ఆ దేశానికి రక్షణ రంగ సాంకేతిక పరిజ్ఞానాన్ని బదలాయించడం గమనార్హం. రీగన్ ఆర్థిక సిద్ధాంతాల ప్రభావంతో దేశంలోని రైల్వే, టెలికాం రంగాలను ప్రైవేటీకరించారు.

ముఖ్యమైన రోజులు

Computer Security Day : November 30

i. కంప్యూటర్ సెక్యూరిటీ డే 1988 లో ప్రారంభమైంది, కంప్యూటర్లు ఇళ్లలో సర్వవ్యాప్తి చెందకపోయినా, సర్వసాధారణం అవుతున్నాయి.

ii. 1980 లలో కంప్యూటర్ల వాడకం పెరిగింది, ముఖ్యంగా వ్యాపారం మరియు ప్రభుత్వంలో, మరియు ఇంటర్నెట్ ప్రారంభ దశలో ఉంది.

ఐ.కె. గుజ్రాల్ 7వ వర్ధంతి : నవంబరు 30, 2012

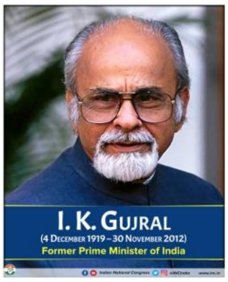

i. ఇందర్ కుమార్ గుజ్రాల్ (డిసెంబర్ 4, 1919 - నవంబరు 30, 2012) 13వ భారతదేశ ప్రధానమంత్రి, దౌత్యవేత్త.

ii. అవిభాజిత పంజాబ్ లోని జీలం (ప్రస్తుత పాకిస్తాన్) లో ఒక గౌరవనీయమైన పంజాబీ ఖత్రీ (వర్తక కులం) కుటుంబములో పుట్టిన గుజ్రాల్ స్వాతంత్ర్య పోరాటంలో చురుకుగా పాల్గొని, 1942లో క్విట్ ఇండియా ఉద్యమ సమయంలో జైలుకు వెళ్ళాడు.

iii. భారత రాజకీయాలలో సంచలనాత్మక సమయమైన జూన్ 1975లో గుజ్రాల్ ఇందిరా గాంధీ మంత్రివర్గములో సమాచార మరియు ప్రసరణ శాఖా మంత్రిగా పనిచేశాడు.

iv. జూన్ 12, 1975న అలహాబాదు ఉన్నత న్యాయస్థానం 1971 ఎన్నికలలో ఇందిరాగాంధీ చట్టవ్యతిరేక చర్యలకు పాల్పడ్డారని నిర్ణయించి ఆమె ఎన్నికను రద్దు చేస్తూ తీర్పునిచ్చింది. గుజ్రాల్ రష్యాలో భారతీయ రాయబారిగా నియమితుడయ్యాడు. 1980లో ఇందిరా గాంధీ తిరిగి

అధికారము చేపట్టేసరికి, మాస్కోలో భారతీయ దౌత్యవేత్తగా గుజ్రాల్, 1979లో సోవియట్ సమాఖ్య యొక్క ఆఫ్ఘానిస్తాన్ దురాక్రమణను ఖండించేందుకు ఆమెను ఒప్పించాడు.

v. భారత మాజీ ప్రధాని ఐకే గుజ్రాల్ (93) అనారోగ్యంతో కన్నుమూశారు. వూపిరితిత్తుల సంబంధిత వ్యాధితో గుర్గావ్‌లోని ఆసుపత్రిలో చికిత్స పొందుతూ తుదిశ్వాస విడిచారు. దేశానికి 12వ ప్రధానిగా 1997 ఏప్రిల్ నుంచి 1998 మార్చి వరకు గుజ్రాల్ పనిచేశారు.

vi. ఎమర్జెన్సీ సమయంలో ఇందిరాగాంధీ ప్రభుత్వంలో సమాచార శాఖ మంత్రిగా పనిచేశారు. 1919 డిసెంబర్ 4న జన్మించిన ఇందర్ కుమార్ గుజ్రాల్ స్వాతంత్ర్య పోరాటంలో పాలుపంచుకున్నారు. 1942లో క్విట్ ఇండియా ఉద్యమ సమయంలో జైలుకు వెళ్లారు. 1980లో కాంగ్రెస్ పార్టీని వీడారు. 1989లో జలంధర్ నుంచి లోక్‌సభకు ఎన్నికయ్యారు.

vii. వీపీ సింగ్ ప్రభుత్వంలో విదేశాంగ శాఖ మంత్రిగా బాధ్యతలు నిర్వర్తించారు. దేవెగౌడ తర్వాత యునైటెడ్ ఫ్రంట్ ప్రభుత్వానికి నేతృత్వం వహించి ప్రధానిగా బాధ్యతలు నిర్వహించారు. గుజ్రాల్ సతీమణి షీలా గుజ్రాల్ పంజాబీ, హిందీ, ఆంగ్ల... తదితరభాషల్లో అనేక రచనలు చేశారు. గుజ్రాల్ సోదరుడు సతీశ్ గుజ్రాల్ ప్రముఖ చిత్రకారుడు.

viii. 1975లో అత్యవసర పరిస్థితి విధించినప్పుడు గుజ్రాల్‌కేంద్ర సమాచార ప్రసారశాఖమంత్రిగా ఉన్నారు. అనంతరం కొంతకాలం సోవియట్‌యూనియన్‌లో భారత రాయబారిగా పదవీబాధ్యతలు నిర్వహించారు.వీపీసింగ్ నేతృత్వంలోని జనతాదళ్‌లో చేరిన పార్టీలో చురుకైన పాత్ర పోషించాడు.

ix. 1989లో వీపీ సింగ్ నేతృత్వంలో ఏర్పడిన నేషనల్ ఫ్రంట్ ప్రభుత్వంలో విదేశాంగమంత్రిగా వ్యవహరించారు. 1996లో దేవెగౌడ సారథ్యంలో ఏర్పడిన యునైటెడ్ ఫ్రంట్ సర్కారులోనూ విదేశాంగమంత్రిగా పదవీబాధ్యతలు చేపట్టడం విశేషం. విదేశాంగమంత్రిగా ఉన్నప్పుడు గుజ్రాల్ సిద్ధాంతం అనే నూతన సిద్ధాంతాన్ని విదేశీవిధానంలో ప్రవేశపెట్టారు.

క్రీడలు

6 బంతుల్లో 5 వికెట్లు. అభిమన్యు మిథున్ సంచలన బౌలింగ్. టీ20ల్లో కొత్త ప్రపంచ రికార్డు :

i. పేసర్ అభిమన్యు మిథున్ సంచలనం సృష్టించాడు. 6 బంతుల్లో 5 వికెట్లు తీసి టీ20ల్లో కొత్త ప్రపంచ రికార్డు నెలకొల్పాడు.

ii. కర్ణాటక తరఫున ముస్తాక్ అలీ టోర్నీ సెమీఫైనల్లో హరియాణాపై అభిమన్యు ఈ ఫీట్ సాధించాడు.

iii. టీ20ల్లో నాలుగు బంతుల్లో నాలుగు వికెట్లు తీసిన శ్రీలంక స్టార్ లసిత్ మలింగ (న్యూజిలాండ్‌పై, 2019) ప్రపంచ రికార్డు నెలకొల్పాడు. టీ20లో ఒకే ఓవర్లో ఐదు వికెట్లు తీసిన తొలి బౌలర్‌గా మిథున్ ప్రపంచ రికార్డు సృష్టించాడు.

iv. ముస్తాక్ అలీ టీ20 టోర్నీలో కర్ణాటక, తమిళనాడు టైటిల్ కోసం తలపడనున్నాయి.

v. రంజీ, విజయ్ హజారె, ముస్తాక్ అలీ టోర్నీల్లో హ్యాట్రిక్ సాధించిన ఏకైక ఆటగాడు మిథున్

మళ్లీ సీఏసీలోకి సచిన్, లక్ష్మణ్ :

i. దిగ్గజ క్రికెటర్లు సచిన్ తెందుల్కర్, వీవీఎస్ లక్ష్మణ్‌లు తిరిగి క్రికెట్ సలహా సంఘం (సీఏసీ)లోకి రానున్నారు.

ii. ఇంతకుముందు సీఏసీలో సభ్యులుగా ఉన్న సచిన్, లక్ష్మణ్ జులైలో రాజీనామా చేసిన సంగతి తెలిసిందే. వీళ్లకు విరుద్ధ ప్రయోజనాలు ఉన్నాయంటూ ఆరోపణలు వచ్చాయి.

>>>>>>>>>>>>>>>>>>>> End of the day <<<<<<<<<<<<<<<<<<<<