

# EBC NESTHAM APP

## 1. అప్ లాగిన్ అవ్వడం:

- Welfare Assistant(WEA/WDWS) మీ యొక్క ఆధార్ నెంబర్ తో APP లాగిన్ అవ్వాలి.
- ఆధార్ నెంబర్ ఎంటర్ చేసి సమ్మతి ని ఎంచుకొని Biometric Authentication చేయవలెను.
- Biometric Authentication చేయు విధానము:**

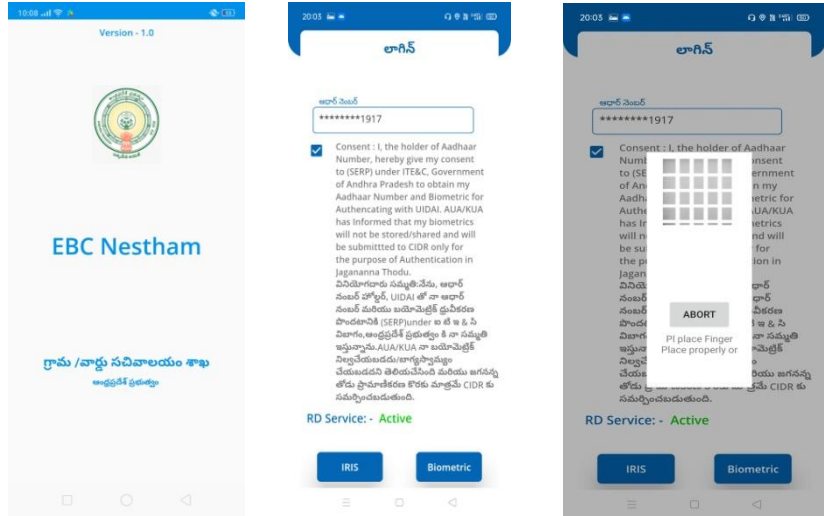

- Mantra, Startek, Next Biometric సంబంధించిన RD DEVICES లో మీరు ఏ RD Device అయితే ఉపయోగిస్తారో ఆ RD DEVICE యొక్క app మాత్రమే ఉంచి మిగిలిన వాటి ని తొలగించండి.
- RD Device తో మీ వేలిముద్ర వేయండి.
- వేలిముద్ర వేసిన తరువాత ఈ క్రింది విధంగా స్క్రీన్ కనిపిస్తుంది.

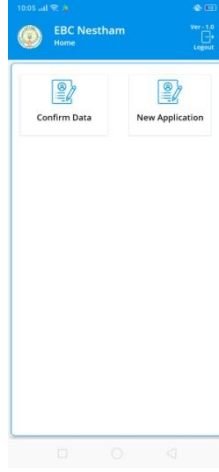

## 2. Home Screen :

a) హోమ్ స్క్రీన్ లో Confirm Data, New Application ఉంటాయి.

## 3. Confirm Data :

a) Confirm Data ని క్లిక్ చేస్తే మీకు Beneficiary list వస్తుంది.

b) Beneficiary list లో మీకు లబ్ధిదారుని ఆధార్ నెంబర్, లబ్ధిదారుని పేరు వస్తాయి.



c) Beneficiary list ని క్లిక్ చేసిన తరువాత మీకు లబ్ధిదారుని వివరాలు, ప్రశ్నలు ఉంటాయి.

## 4. Beneficiary Details:

The screenshots show the following steps in the 'Beneficiary Details' form:

- Step 1:** Personal details (Name, DOB, Gender, etc.) and the 'Caste Certificate Number' field with 'Available' selected.
- Step 2:** Similar to Step 1, but with 'No Valid caste Certificate' also visible as an option.
- Step 3:** Similar to Step 1, but with 'No Valid caste Certificate' selected.
- Step 4:** Income verification questions (e.g., 'Is the beneficiary's annual income less than 10,000/-?').
- Step 5:** Further income verification questions (e.g., 'Is the beneficiary's annual income less than 10,000/-?').
- Step 6:** Final 'Submit' button.

- d) లబ్ధిదారుని వివరాలలో లబ్ధిదారుని వివరాలు ఎంచుకొని ,Caste Certificate Number దగ్గర Available , No Valid Caste Certificate options కలవు.
- e) లబ్ధిదారుని వివరాలలో Caste Certificate Number దగ్గర Available అని ఆప్షన్ క్లిక్ చేస్తే మీ యొక్క Caste Certificate Number ఎంటర్ చేసి, Validate అని క్లిక్ చేస్తే లబ్ధిదారుని Caste Details వస్తాయి .
- f) లబ్ధిదారుని Caste Details లో మీరు select చేసుకున్న Caste, వచ్చిన Caste Correct అయితే Next Step కి వెళ్ళండి.

- g) లబ్ధిదారుని వివరాలలో Caste Certificate Number దగ్గర మీ దగ్గర Valid Caste Certificate లేకపోతే No Valid Caste Certificate అని ఆప్షన్ క్లిక్ చేయండి.
- h) ఇక్కడ ఇచ్చిన ప్రశ్నలకు సమాధానాలు ఎంచుకొని, submit బటన్ మీద క్లిక్ చేయండి.
- i) సబ్మిట్ బటన్ మీద క్లిక్ చేసాక లబ్ధిదారుడు Eligible అయితే లబ్ధిదారుడు Ekyc చేయవలసి ఉంటుంది.

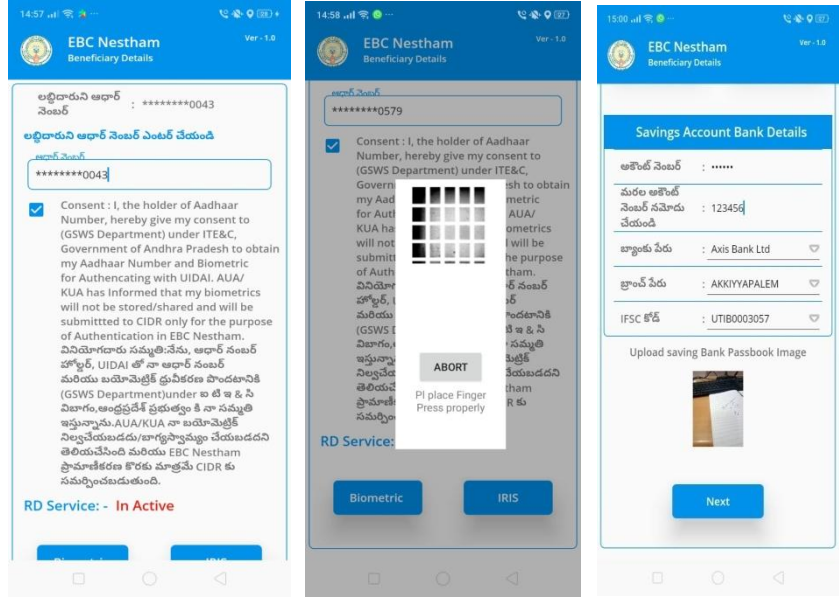

- j) లబ్ధిదారుడు Ekyc చేసిన తర్వాత Savings Account Bank Details లో Bank details ఎంటర్ చేయండి.
- k) Upload saving Bank Passbook Image దగ్గర Bank passbook photo ని upload చేసి Next క్లిక్ చేయండి.
- l) Next క్లిక్ చేసిన తర్వాత మీకు ఈ క్రింది విధంగా స్క్రీన్స్ వస్తాయి.

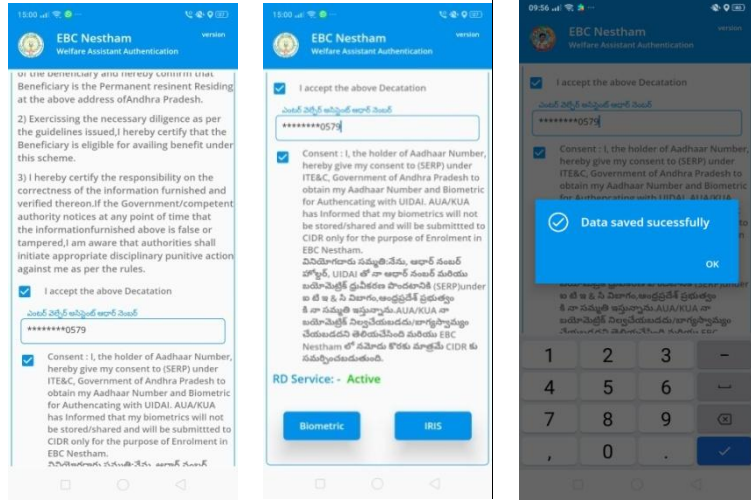

m) ఇక్కడ ఇచ్చిన షరతులు ని accept చేసి మీ Welfare Assistant Ekyc చేయవలసి ఉంటుంది.

n) Welfare Assistant Ekyc చేసిన తర్వాత Data Saved Successfully అని మెసేజ్ వస్తుంది.

o) సబ్మిట్ బటన్ మీద క్లిక్ చేసాక అర్హుడారుడు InEligible అయితే మీ Welfare Assistant Ekyc చేయవలసి ఉంటుంది.

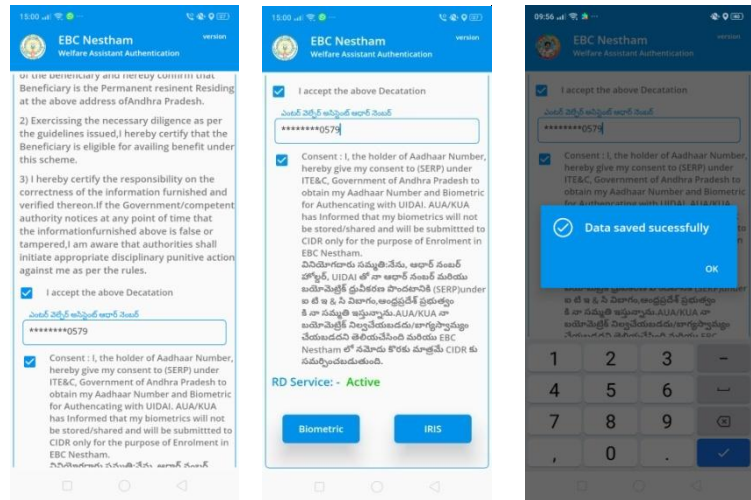

p) Welfare Assistant Ekyc చేసిన తర్వాత Data Saved Successfully అని మెసేజ్ వస్తుంది.

## 5. New Application :

- a) New Application ని క్లిక్ చేస్తే మీకు ఈ క్రింది విధంగా స్క్రీన్ కనిపిస్తుంది.
- b) మీరు మీ యొక్క ఆధార్ నెంబర్ ని ఎంటర్ చేసి get Details బటన్ మీద క్లిక్ చేస్తే Beneficiary Details screen కనిపిస్తుంది.

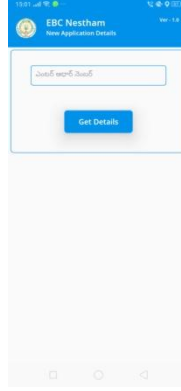

- c) Beneficiary Details screen, పైన ఇచ్చిన డాక్యుమెంట్ లో step 4 (Beneficiary Details) procedure ను follow అవ్వండి.