



# GSWS - Consistent Rhythms Dropout Analysis Module



*Prepared as a part of Consistent Rhythms Application Development,  
An initiative of Government of Andhra Pradesh*

## Dropout Children:

The Dropout Children Module has been introduced in the Consistent Rhythms app, and it is applicable only for Welfare Education Assistant or Welfare and Data Processing Secretary. The purpose of this module is to identify reasons for children whose attendance in the school is < 10% in the **previous academic year (2021-2022)** and to eventually develop policy solutions that will motivate them to return to school.

Users (WEA/WEDPS) once logged into the application, would be presented with “Dropout Children Tile”.

Clicking on Dropout-Children Tile will take the user to a screen where there are two options

- Pending
- Completed

Please find the below screenshots for your reference.

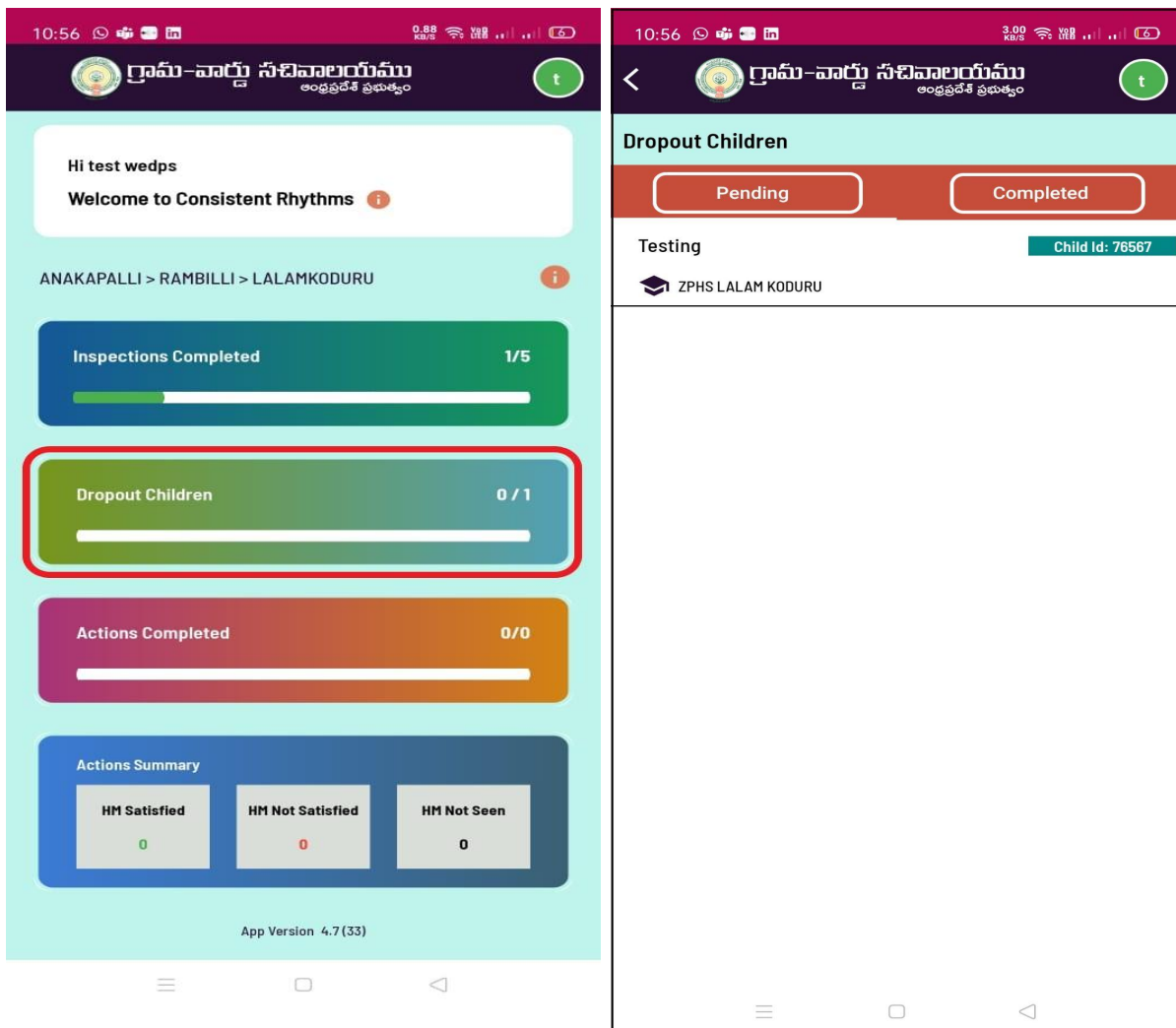

Pending:

The PENDING list shows the list of students whose survey needs to be taken.

As a part of the survey, the WEA/WEDPS needs to complete two forms.

- School Visit
- House Visit

School Visit:

Users should visit the school which is tagged against each student and fill the survey with first hand information from school teachers and headmaster on why the students attendance is very poor in **the previous academic year**. Please find the below screenshots for your reference.

11:00 1.00 98%

గ్రామ-వారు సచివాలయము  
ఆంధ్రప్రదేశ్ ప్రభుత్వం

Testing Child id: 76567  
Class: 7 Age: 5  
Mother Name: Testing Team Mobile: 0989898989  
ZPHS LALAM KODURU Code: 28134201806

SCHOOL VISIT HOUSE VISIT

2021-22 విద్యా సంవత్సరానికి సంబంధించిన పాఠశాల రికార్డులలో ఈ విద్యార్థి Child ID/ Child Name నమోదు చేయబడిందా?  
 Yes  No

గత విద్యా సంవత్సరంలో ఈ విద్యార్థికి అతి తక్కువ హాజరు ఉండటం వాస్తవమేనా?  
 Yes  No

హెడ్ మాస్టర్ మరియు ఉపాధ్యాయుల ప్రకారం హాజరు తక్కువగా నమోదు కావడానికి వర్తించే కారణాలను ఎంచుకోండి

విద్యా లోపం (చదువులో వెనుక బడుట)  
 కుటుంబ మరియు సామాజిక-ఆర్థిక కారణాలు  
 కోవిడ్ భయం  
 దివ్యాంగులు కావటం వాళ్ళ సమస్యలు  
 ఇతర ఆరోగ్య సంబంధిత సమస్యలు  
 ఇతర కారణాలు

విద్యార్థి హాజరు మెరుగుపరచడానికి తన కుటుంబానికి మరియు తనకి పాఠశాలలో ఏదైనా కొన్నిలింగ్ / ప్రేరణ కార్యక్రమం జరిగిందా?  
 Yes  No

Remarks

విద్యార్థి ప్రస్తుత పరిస్థితి ఏమిటి?  
 క్రమం తప్పకుండా ఈ పాఠశాలకు వస్తున్నారు  
 నేరే పాఠశాల్లో చేరారు  
 సమాచారం అందుబాటులో లేదు

Submit

Here is the flow diagram for understanding the structure.

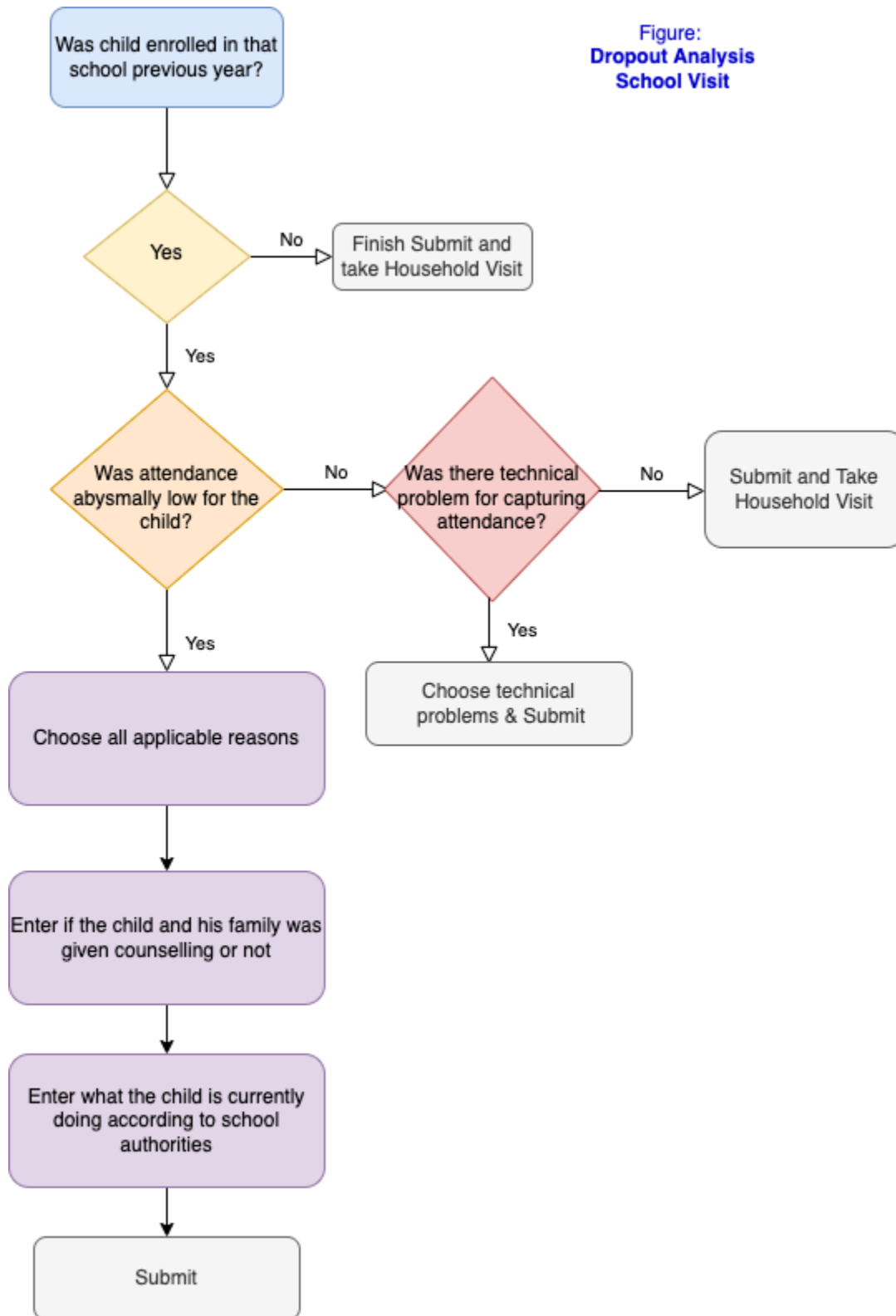

House Visit:

Similarly, the user has to visit the dropout children's house, and mark reasons for low attendance. The screenshots and workflow are shown below:



Here is the flow diagram of the house visit for your reference.

Figure:  
Dropout Analysis  
House Visit

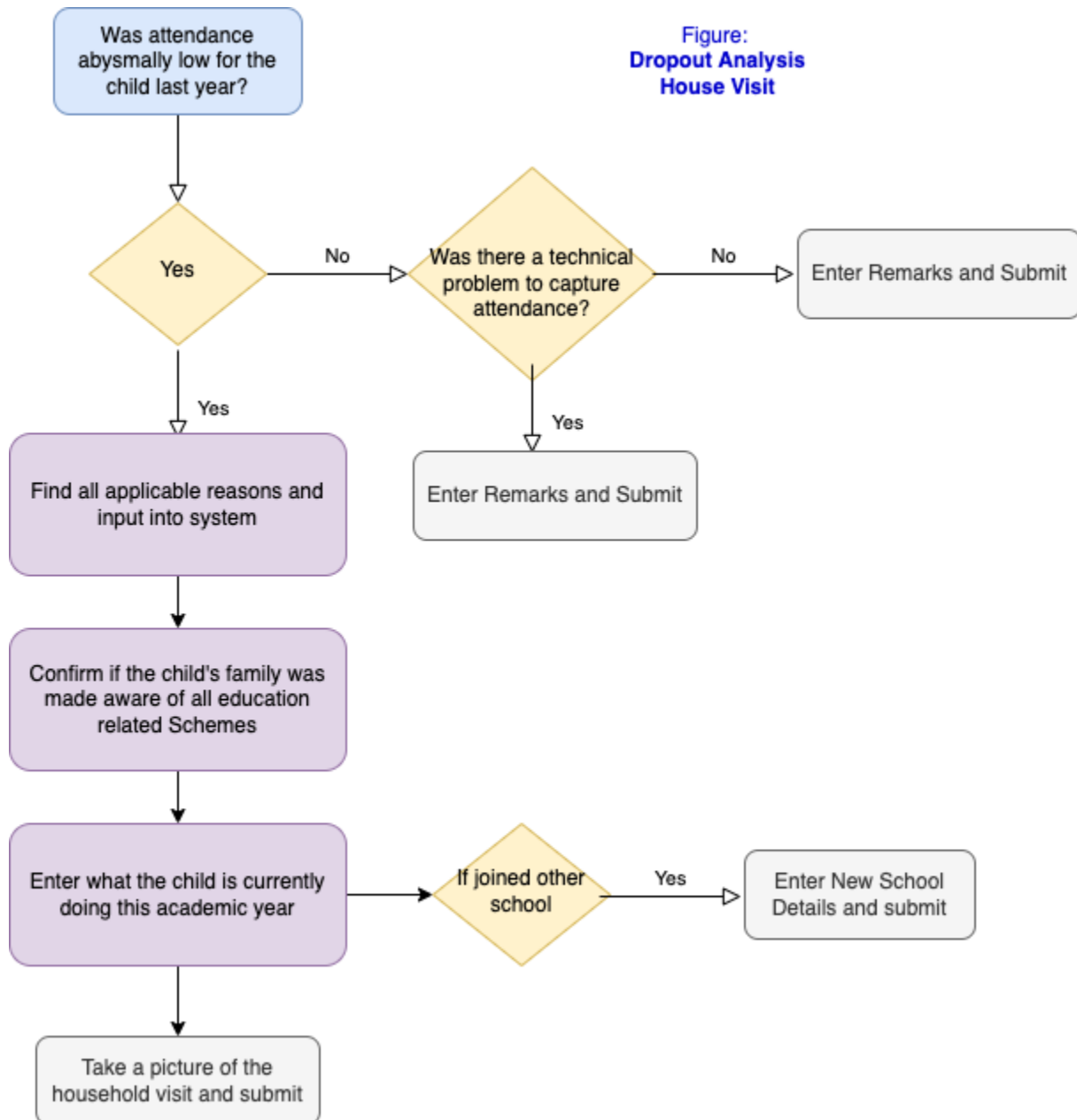

## Completed:

The completed list in the previous screen helps users to view the list of completed surveys of dropout children. The user will have the option to review the submitted details in the next version of the application.

